

1 DET. Treliza (FECHAMENTO DAS PLATIBANDAS "LATERAIS") "1X"
1 : 50

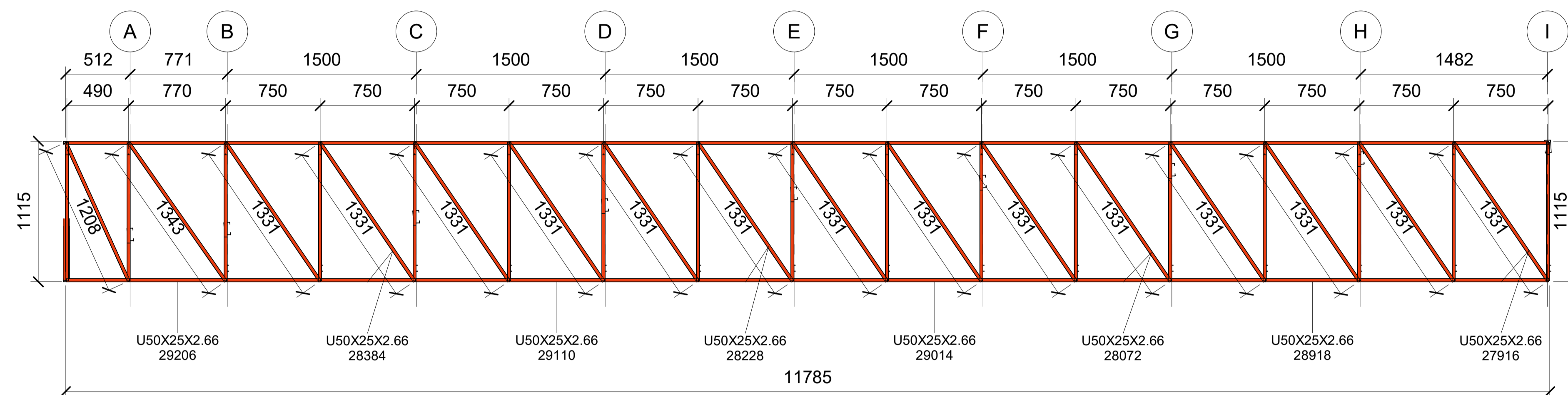

2 DET. Treliza (FECHAMENTO DAS PLATIBANDAS "LATERAIS") "2X"
1 : 25

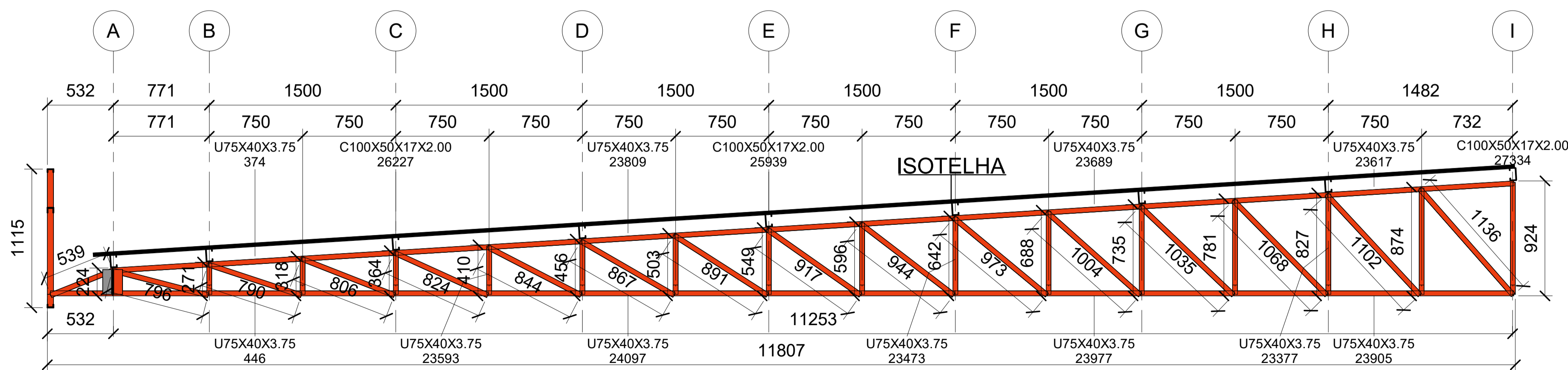

3 DET. Tesoura (T-01 À T-11)
"11X"
1 : 25

- NOTAS:**
- 1- MEDIDAS EM MILÍMETROS
 - 2- CONFERIR COTAS NO LOCAL DA EXECUÇÃO ANTES DA FABRICAÇÃO E MONTAGEM DAS PEÇAS METÁLICAS.
 - 3- PARA SOLDAR USAR ELÉTRODO REVESTIDO E 7018/ MIG-MAG ER 7056
 - 4- PARAFUSOS E PORCAS ASTM A 325 - TIPO 1
 - 5- AS COTAS FORAM TIRADAS EM CAMPO DEVENDO SER CONFERIDADA ANTES DA FABRICAÇÃO E MONTAGEM.
 - 6- TRELICAMENTO DAS TESOURAS, DIAGONAIS E MONTANTES POR DENTRO.
 - 7- TRELICAMENTO DOS SUPORTES, DIAGONAIS E MONTANTES POR DENTRO.
 - 8- CASO DE DÚVIDA CONSULTAR O PROJETISTA.
- PREPARO DA SUPERFÍCIE METÁLICA**
- 1- LIMPEZA MECÂNICA NORMA SIS-SI3
 - 2- APLICAR DUAS DEMÃOS DE FUNDO PROTETOR (TIPO ZARCÃO).
 - 3- APLICAR DUAS DEMÃOS DE ESMALTE SINTÉTICO NA COR VERDE EM TODAS AS PEÇAS DA ESTRUTURA DE COBERTURA E FECHAMENTOS METÁLICOS.

Descrição:
Projeto Cobertura - Treliza Metálica para construção de uma escola com 25 salas, localizada na Rua Luiz Pedro da Silva (Luizinho de Pedro Costa), cód. log. 840, Q=228 (equipamento comunitário 02), loteamento Colorado, S/N, no município de Toritama-PE.

CLEYTON DA SILVA ENGENHARIA - EIRELI
CNPJ: 27.928.441/0001-04
CREA 598860 - PE

Cleyton da Silva
Engenheiro Civil
CREA 12814477 D/PE

Secretaria de Educação, Ciência e Tecnologia
CNPJ: 31.287.647/0001-70

Município de Toritama
C.N.P.J. 11.245.054/0001-39

Natureza: Projeto Cobertura - 01	Conteúdo: - DET. Trelizas - DET. Tesoura
--	---

Quadro de áreas:

Área do terreno:	9.611,47 m ²
Área construída:	6.791,63 m ²
Área de coberta:	5.623,57 m ²
Área de solo natural:	8.080,90 m ²

	Escala: Como indicada	Prancha: 02/03
	Data: Abril de 2024	