

**1 Planta de piso tátil-Circulações pav. inferior 1**  
Escala: 1 : 75

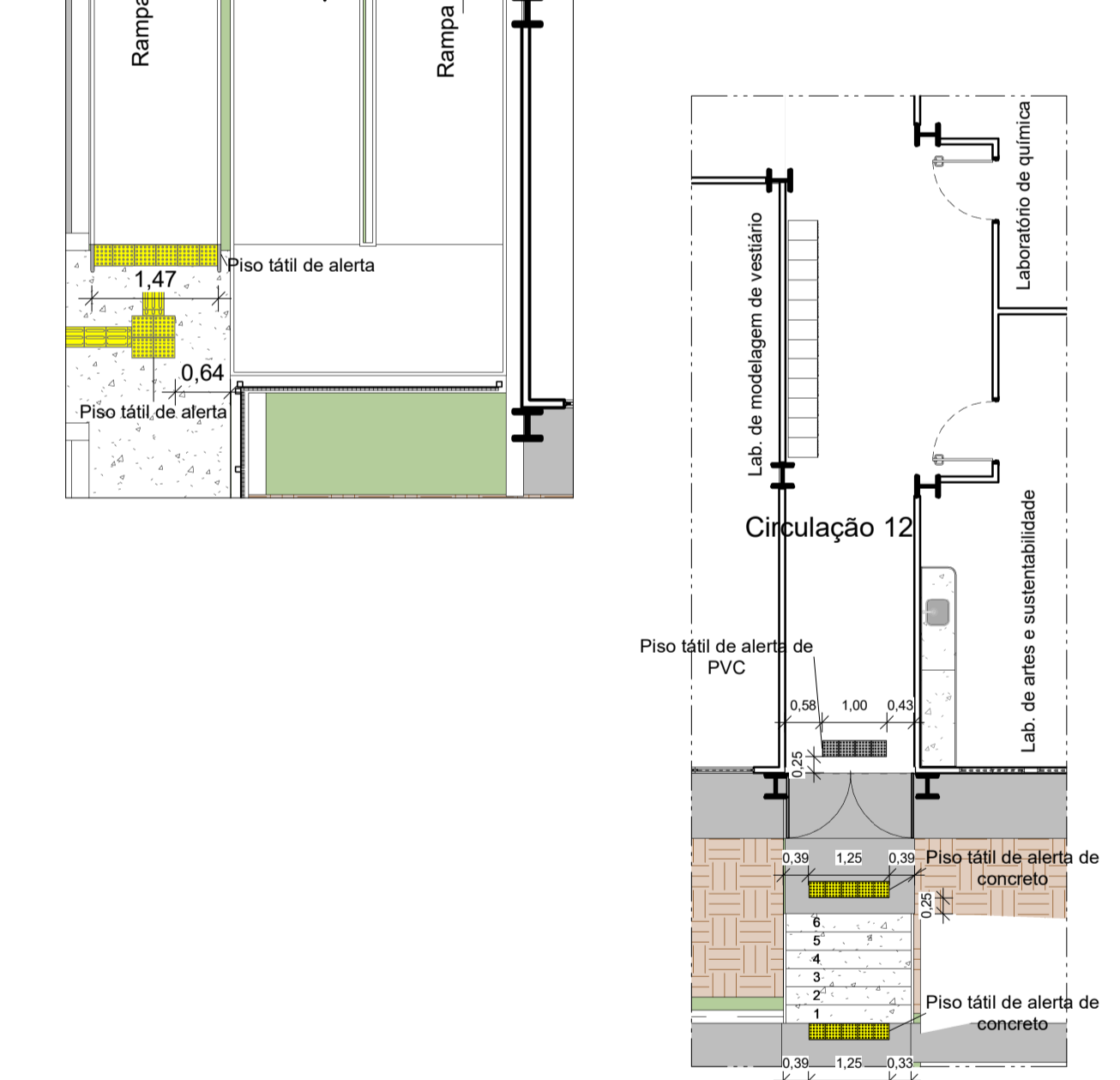

**2 Piso tátil-Escada externa-fundos**  
Escala: 1 : 100

LEGENDA PISO TÁTIL			
Localização	Descrição	QT(m²)	QT(metros lineares)
Circulações internas, pátio, e, refeitório	Piso tátil de alerta cor cinza escuro, de PVC, ou similar, colado sobre piso adjacente (piso cerâmico branco) 25x25cm. NBR 16537/24	30,63m²	122,55m
	Piso tátil direcional cor cinza escuro, de PVC, ou similar, colado sobre piso adjacente (piso cerâmico branco) 25x25cm. NBR 16537/24	68,22m²	272,90m
Acesso do estacionamento de funcionários, calçada de acesso principal térreo, e, calçada da escada do jardim dos fundos	Piso tátil de alerta de concreto, pintado com esmalte sintético amarelo, ou similar, contrastando com o piso adjacente cinza (de concreto) 25x25cm. NBR 16537/24	3,06m²	12,25m
	Piso tátil direcional, de concreto, pintado com esmalte sintético amarelo, ou similar, contrastando com o piso adjacente cinza (de concreto) 25x25cm. NBR 16537/24	5,34m²	21,36m
Circulação da quadra, refeitório 2, e circulação do vestiário	Piso tátil de alerta (de PVC) ou similar, contrastando com o piso adjacente cinza 25x25cm. NBR 16537/24	14,37m²	57,50m
	Piso tátil direcional, (de PVC) ou similar, contrastando com o piso adjacente cinza 25x25cm. NBR 16537/24	22,01m²	88,07m

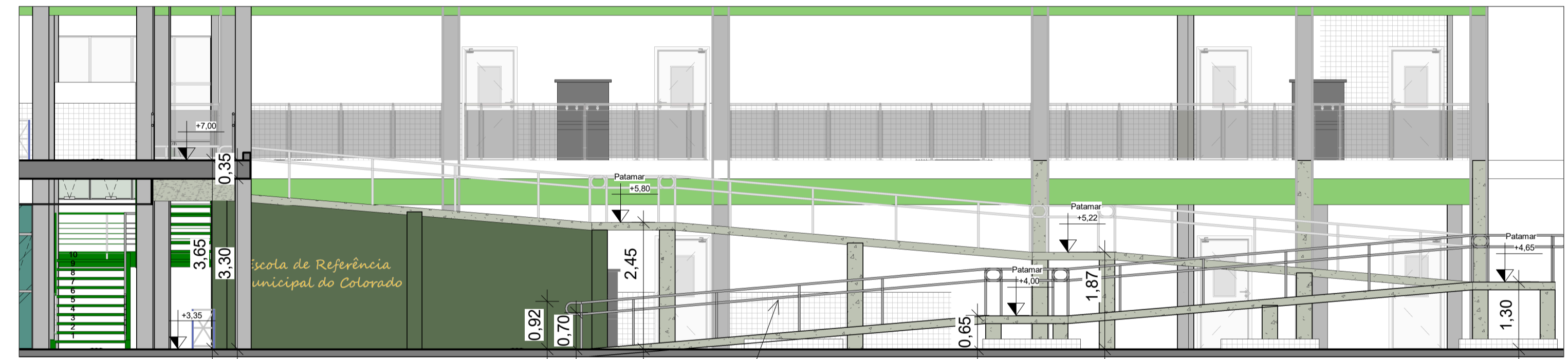

**4 Corte LL'-Rampa**  
Escala: 1 : 75

Guarda-corpo, em aço inox, corrimão duplo, altura de 92 e 70cm, com prolongamento de 30cm nas pontas

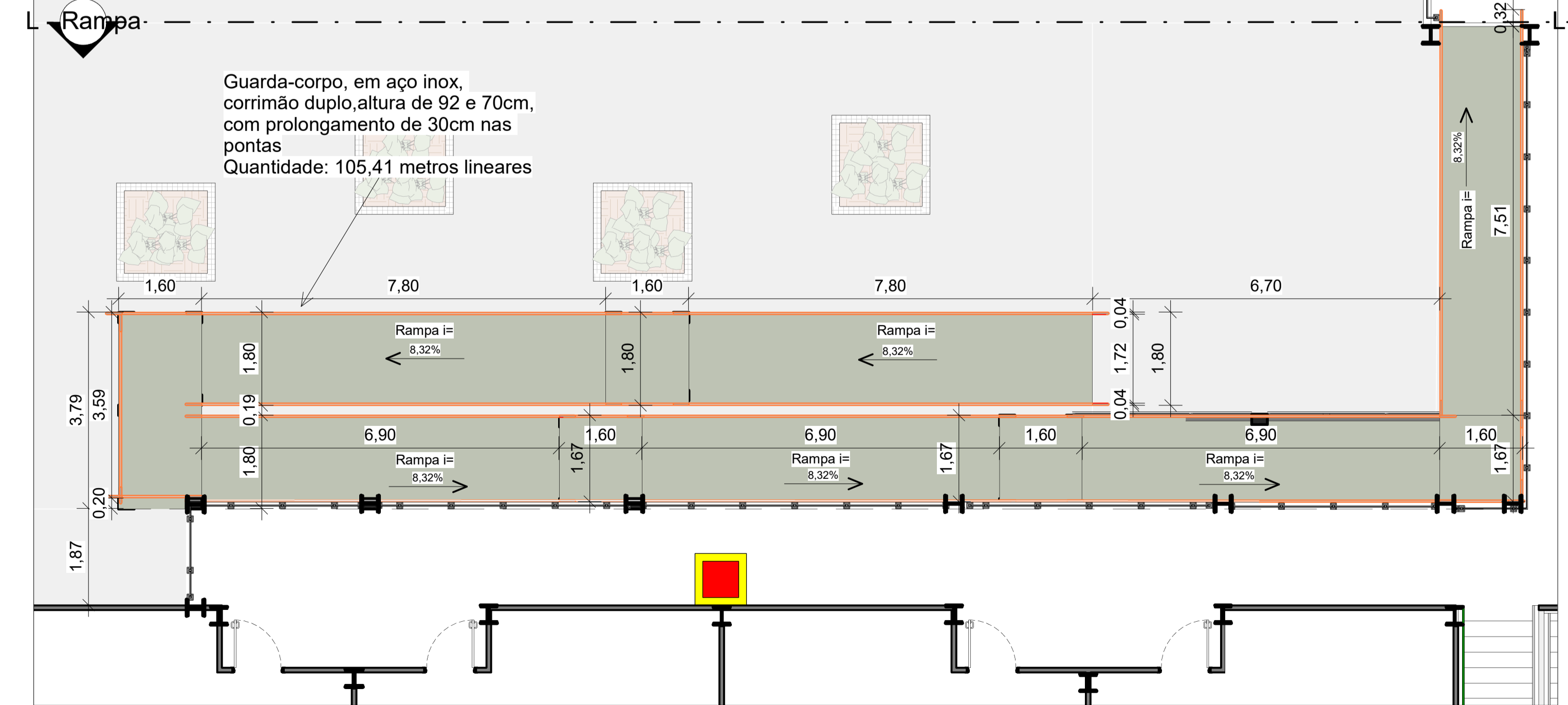

**3 Planta Baixa-Geral-Térreo**  
Escala: 1 : 75

**Descrição:**  
Projeto arquitetônico de escola (ensino fundamental II) com 25 salas, localizada na Rua Luiz Pedro da Silva (Luizinho de Pedro Costa), cod. log. 840, Q= 228 (equipamento comunitário 02), loteamento Colorado, S/N, no município de Toritama-PE.

Bruna Rafaela de Assis  
Arquiteta e Urbanista | CAU A170058-8

Secretaria de Educação Ciência e Tecnologia  
C.N.P.J. 31.287.647/0001-70

Município de Toritama  
C.N.P.J. 11.256.054/0001-39

**Natureza:** Projeto arquitetônico  
**Conteúdo:** Planta de piso tátil-pav. inferior 1-circulações e pátio  
Planta tátil-escada externa-fundos  
Planta baixa da rampa central (guarda-corpo)  
Corte LL'-rampa

**Quadro de áreas:**  
**Área do terreno:** 9.611,47m²  
**Área construída:** 6.791,63m²  
**Área de cobertura:** 5.671,43m²  
**Área de solo natural:** 1.389,09m²  
**Área de solo impermeável:** 8.222,38m²

**ENGENHARIA**  
ARQUITETURA - PROJETOS - OBRAS

**Escala:** Como indicado  
**Data:** Março de 2024  
**Prancha:** 34/48