

1 Planta baixa-Banheiros(tipo) térreo e pav. inferior 1
Escala: 1 : 50

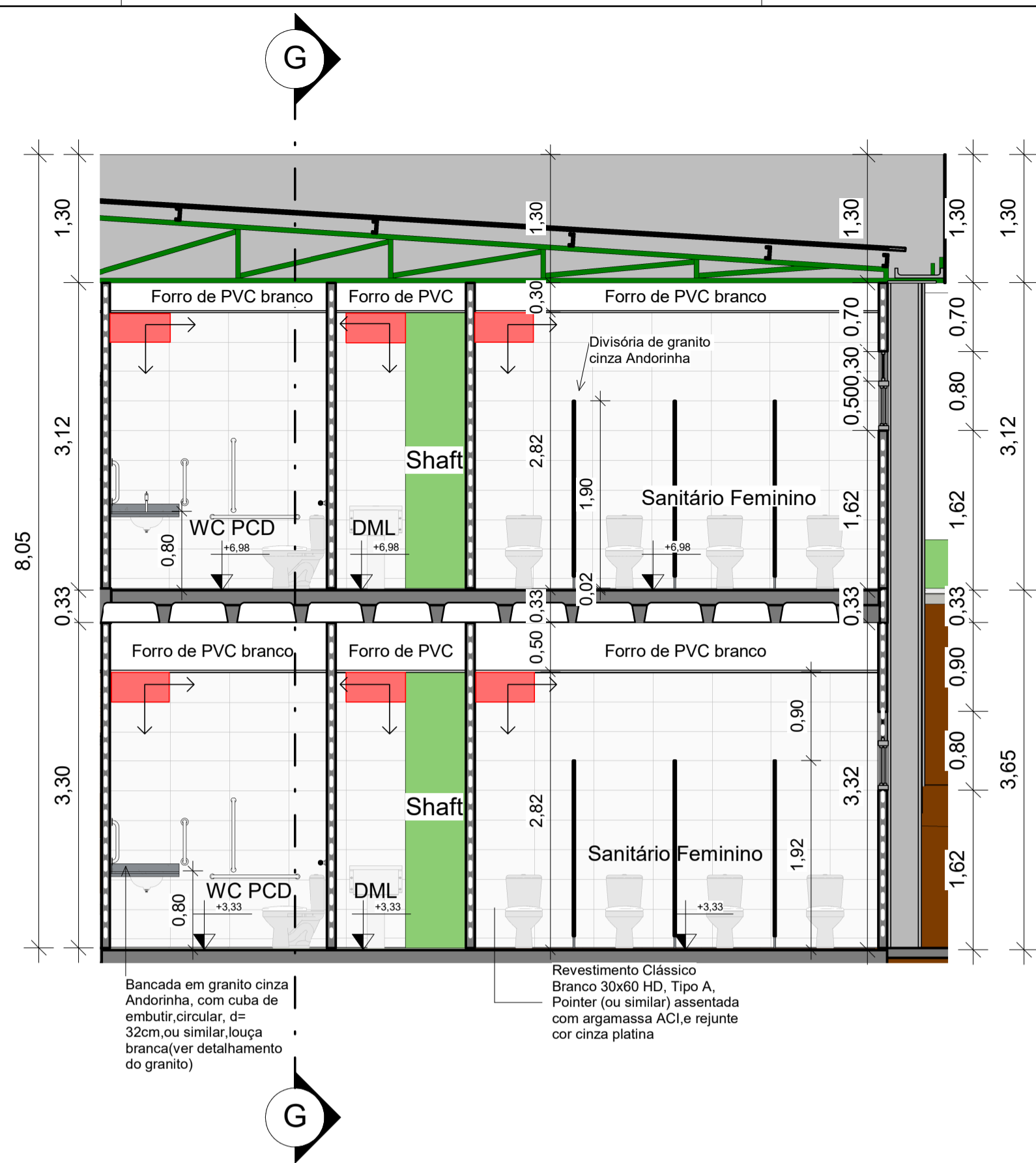

3 K - Sanitário coletivo
Escala: 1 : 50

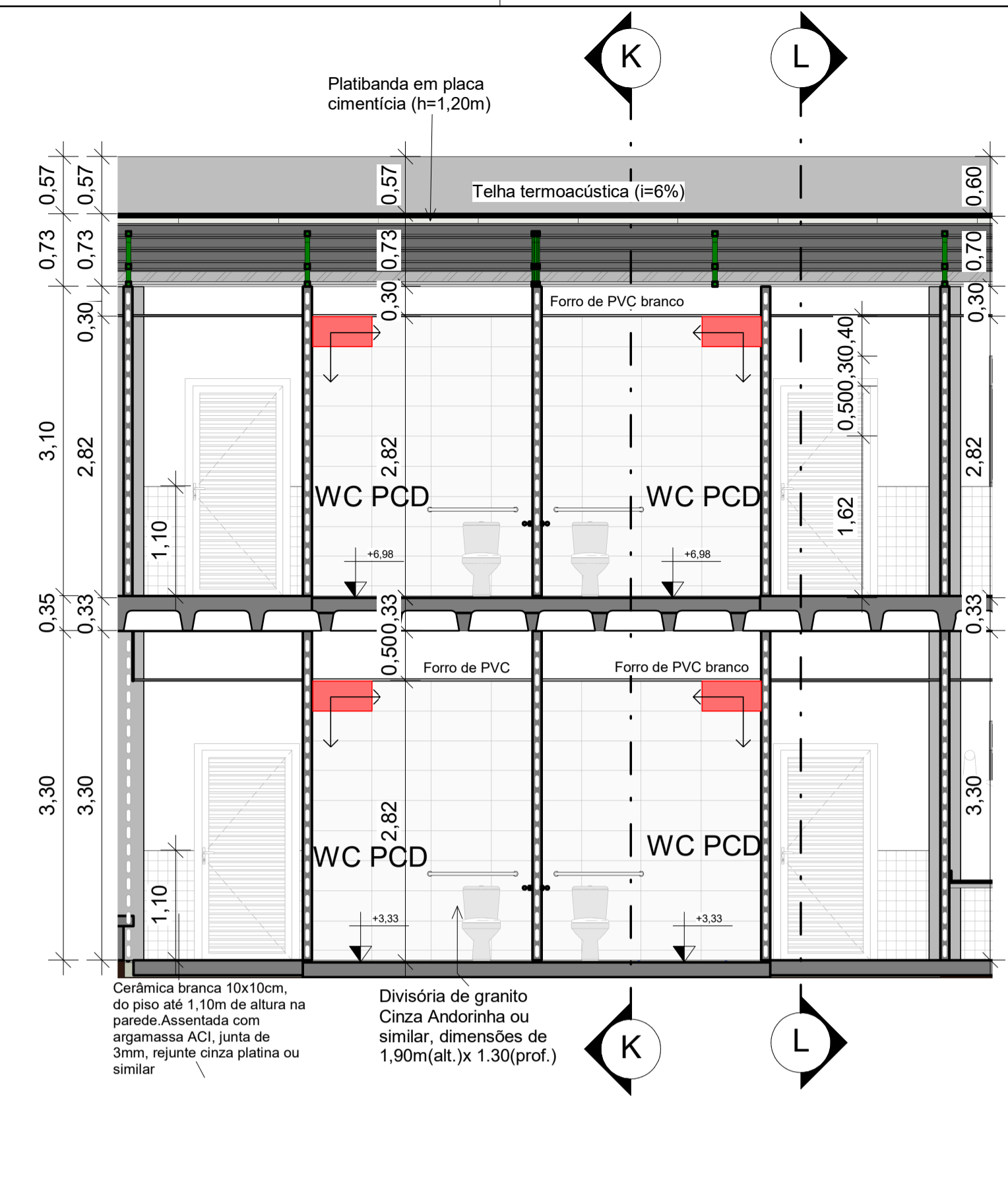

4 Ampliação corte G-vista dos banheiros
Escala: 1 : 50

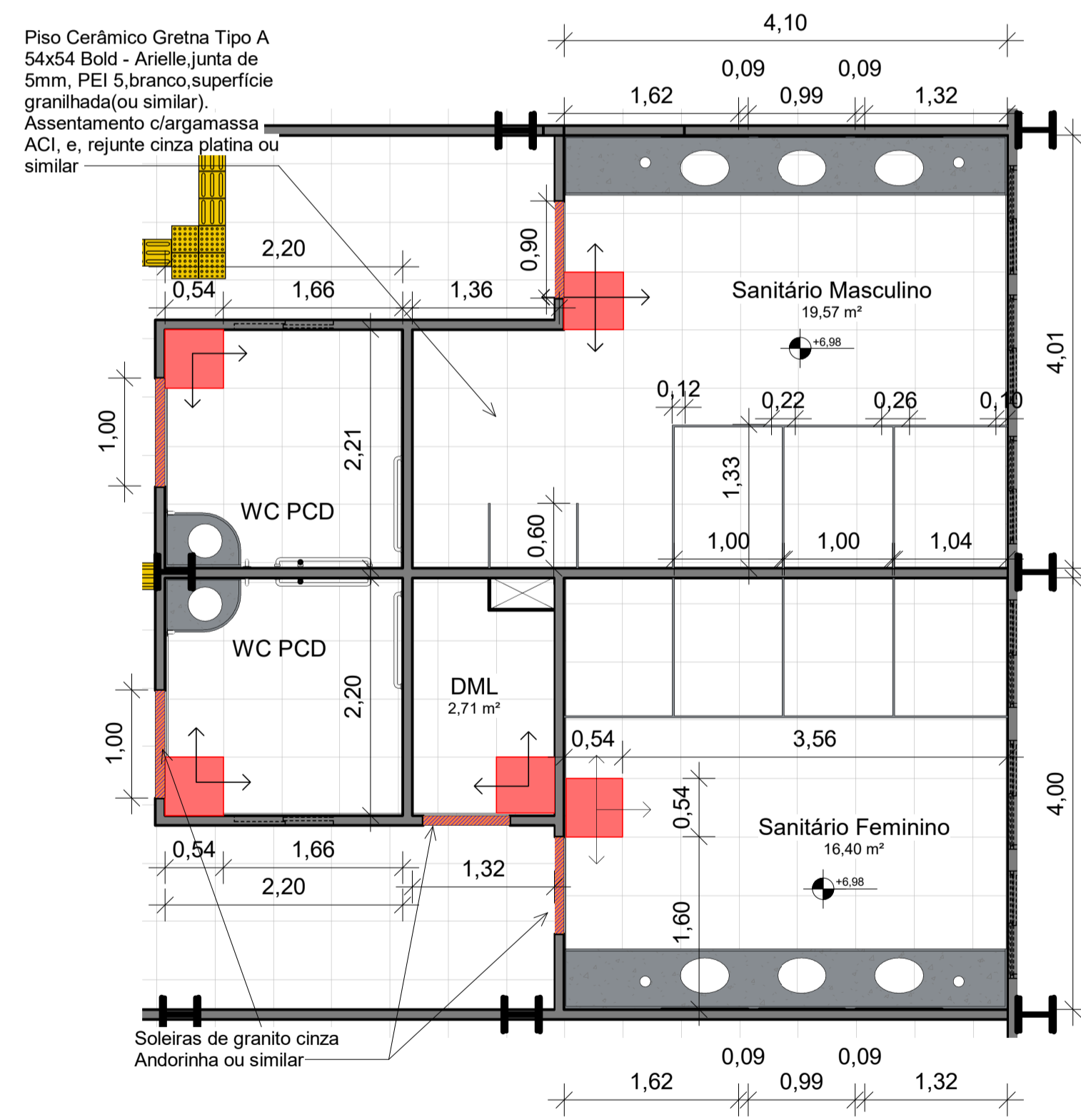

2 Paginação de piso-Banheiros(tipo) térreo e pav. inferior 1
Escala: 1 : 50

LEGENDA PAGINAÇÃO DE PISO	
PISO (Edificação)	
	Piso Cerâmico Gretna Tipo A 54x54 Bold - Arielle, junta de 5mm, PEI 5, branco, superfície granilhada(ou similar)
	Soleira de granito cinza Andorinha ou similar
	Primeira pedra do assentamento de cerâmicas
	Sentido do assentamento

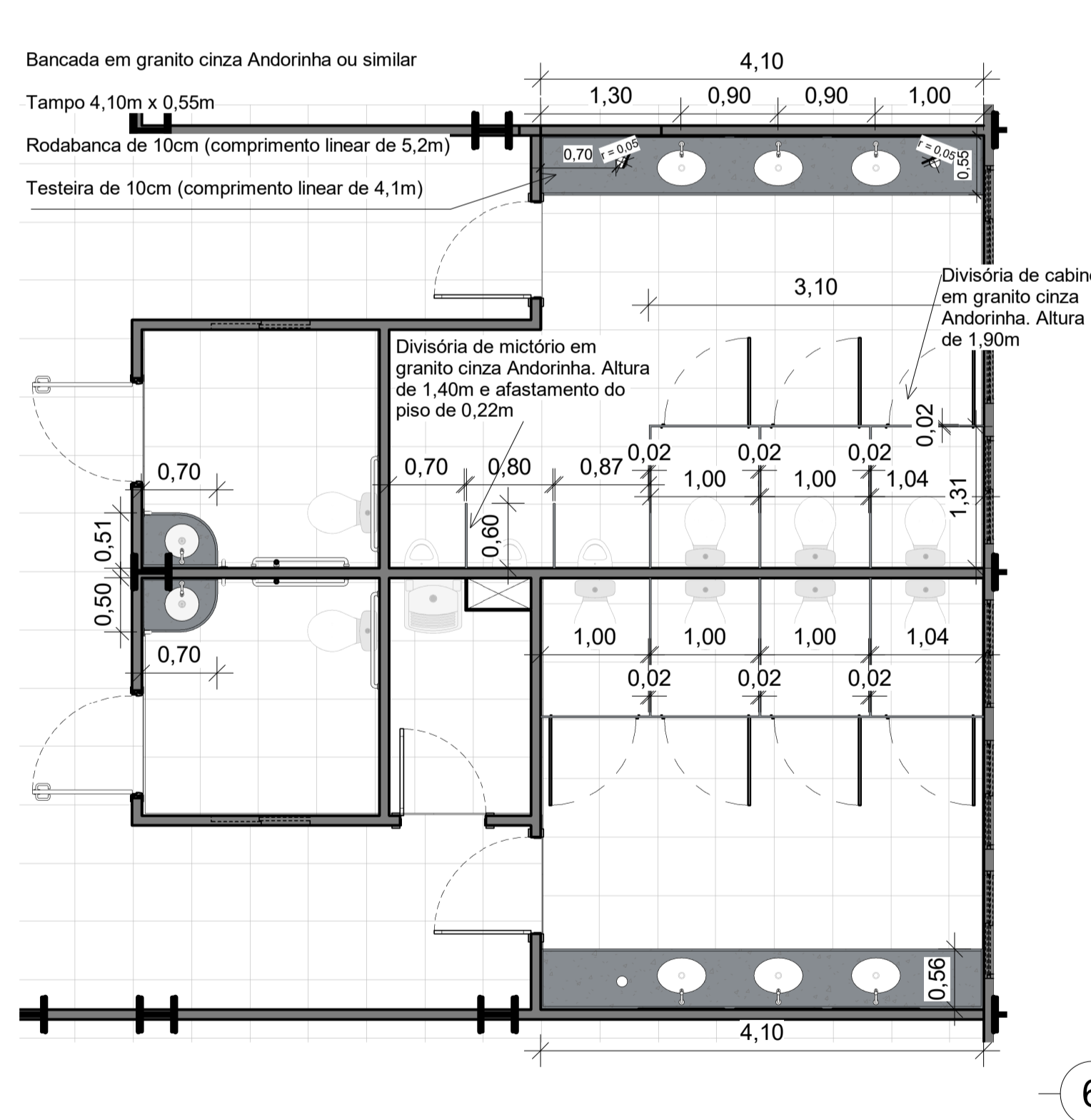

5 Planta-Divisórias de granito
Escala: 1 : 50

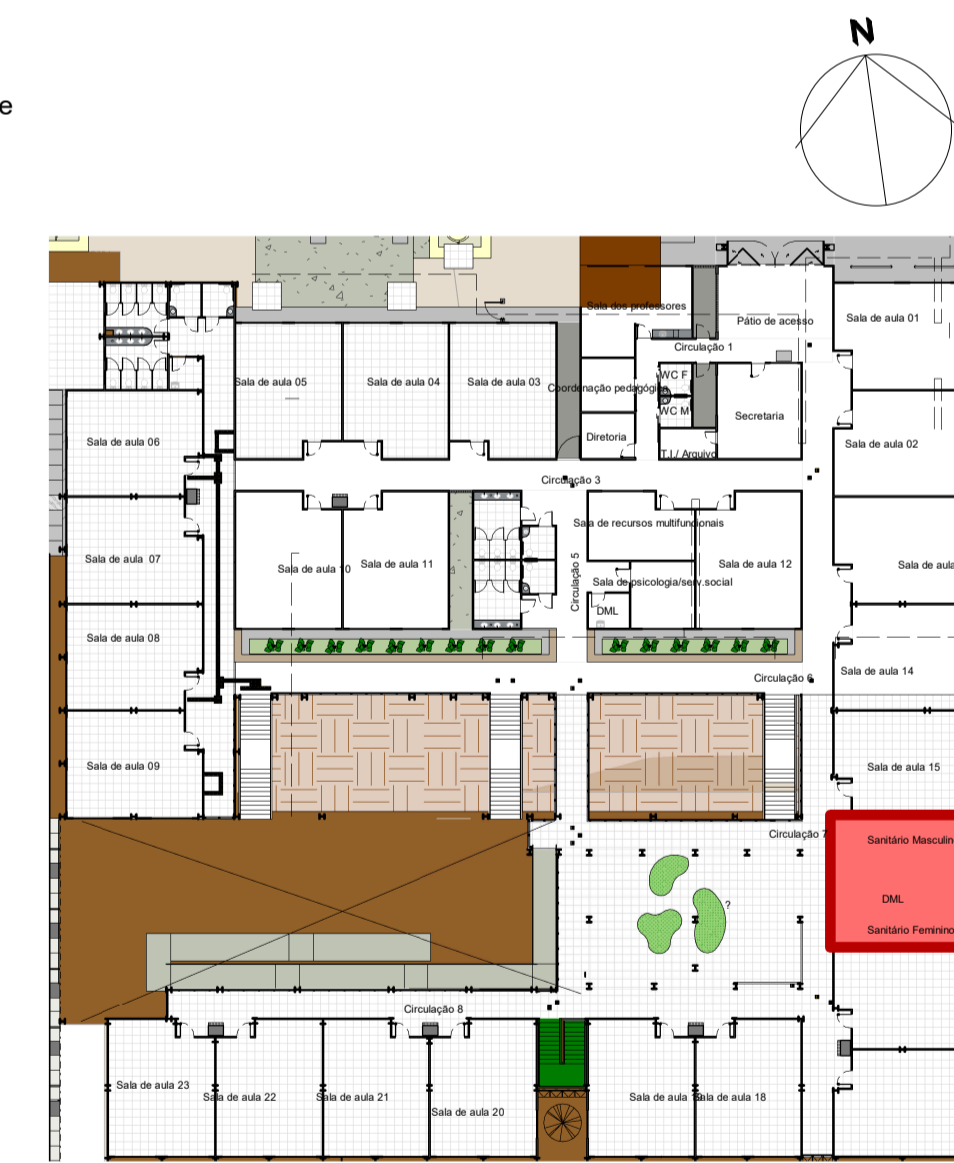

6 Croqui de referência-Banheiro-térreo
Escala: 1 : 500

Descrição:
Projeto arquitetônico de escola (ensino fundamental II) com 25 salas, localizada na Rua Luiz Pedro da Silva(Luizinho de Pedro Costa),cod. log. 840, Q= 228(equipamento comunitário 02), loteamento Colorado, S/N, no município de Toritama-PE.

Bruna Rafaela de Assis
Arquiteta e Urbanista | CAU A170058-8

Secretaria de Educação Ciência e Tecnologia
C.N.P.J. 31.287.647/0001-70

Município de Toritama
C.N.P.J. 11.256.054/0001-39

Natureza:
Projeto
arquitetônico

Conteúdo:
Ampliação do conjunto de sanitários coletivos (Leste)
Planta baixa
Cortes
Paginação de piso

Quadro de áreas:

Descrição da área construída (nível térreo-7m) 2.613,04m² sendo (35,84 coberta de acesso) (nível inferior 1-3.35m)=1.871,85m², sendo 747,93m² do refeitório externo (nível inferior 2m)=2.309,75m² (nível inferior 2m), sendo 1.190,98m² da quadra e arquibancadas, jogos e, 32m² coberta área de convivência dos fundos, 500m² piscina, e, 586,77m² área envolvida da piscina.

Área do terreno: 9.611,47m²
Área construída: 6.791,63m²
Área de cobertura: 5.671,43m²
Área de solo natural: 1.389,09m²
Área de solo impermeável: 8.222,38m²



Escala:
Como indicado
Data:
Março de 2024

Prancha:
27/48