

**3** Planta baixa- recorte Cozinha  
Escala: 1 : 50

**2** Ampliação-Corte HH'-Copa/Sanitários  
Escala: 1 : 50

QUADRO DE ACABAMENTOS	
<b>PISO</b>	<b>PAREDE</b>
1 Piso Cerâmico Gretna Tipo A 54x54 Bold - Arielle, junta de 5mm, PEI 5, branco, superfície granilhada (ou similar)	1 Parede revestida com cerâmica branca, 10x10cm, do piso até a 1,10m e recoberta com textura acrílica, cor branca, com efeito "casca de jaca" de 1,10m até o forro (2,80m do piso)
2 Piso industrial de concreto polido	2 Revestimento cerâmico Clássico Branco 30x60 HD, Tipo A, POINTER (ou similar) assentada com argamassa ACI, junta de 1,5 mm, e rejunte cor cinza platina, ou similar, do piso até a forro (2,80m)
3 Piso industrial de concreto polido pintado com tinta acrílica para piso nas cores indicadas (quadra)	3 Estrutura revestida de ACM cor verde escuro
4 Piso de concreto, acabamento liso, junta serrada a cada 2m	4 Tela de alambreado metálica, em aço galvanizado recoberta com PVC (verde)
5 Piso de bloco intertravado de concreto (retangular) cinza natural	<b>TETO</b>
6 Piso Cerâmico Tipo A 57x57 cm Bold Pedra Premium Caribe HD Granilhado - Cerbras, PEI 5, (ou similar), Assentamento com argamassa ACIII, junta de 4mm (área de piscinas)	1 Forro termoacústico (Boreal/lã de vidro ou similar termoacústico) a 2,80m do piso
7 Grama natural-Grama Esmeralda (Zoysia japônica) Ver planta de cobertura vegetal	2 Forro de PVC branco (lambri de PVC) a 2,80m do piso
8 Solo natural	3 Forro de PVC branco (lambri de PVC) a 3,10m do piso do pav. referente (forro do beiral)

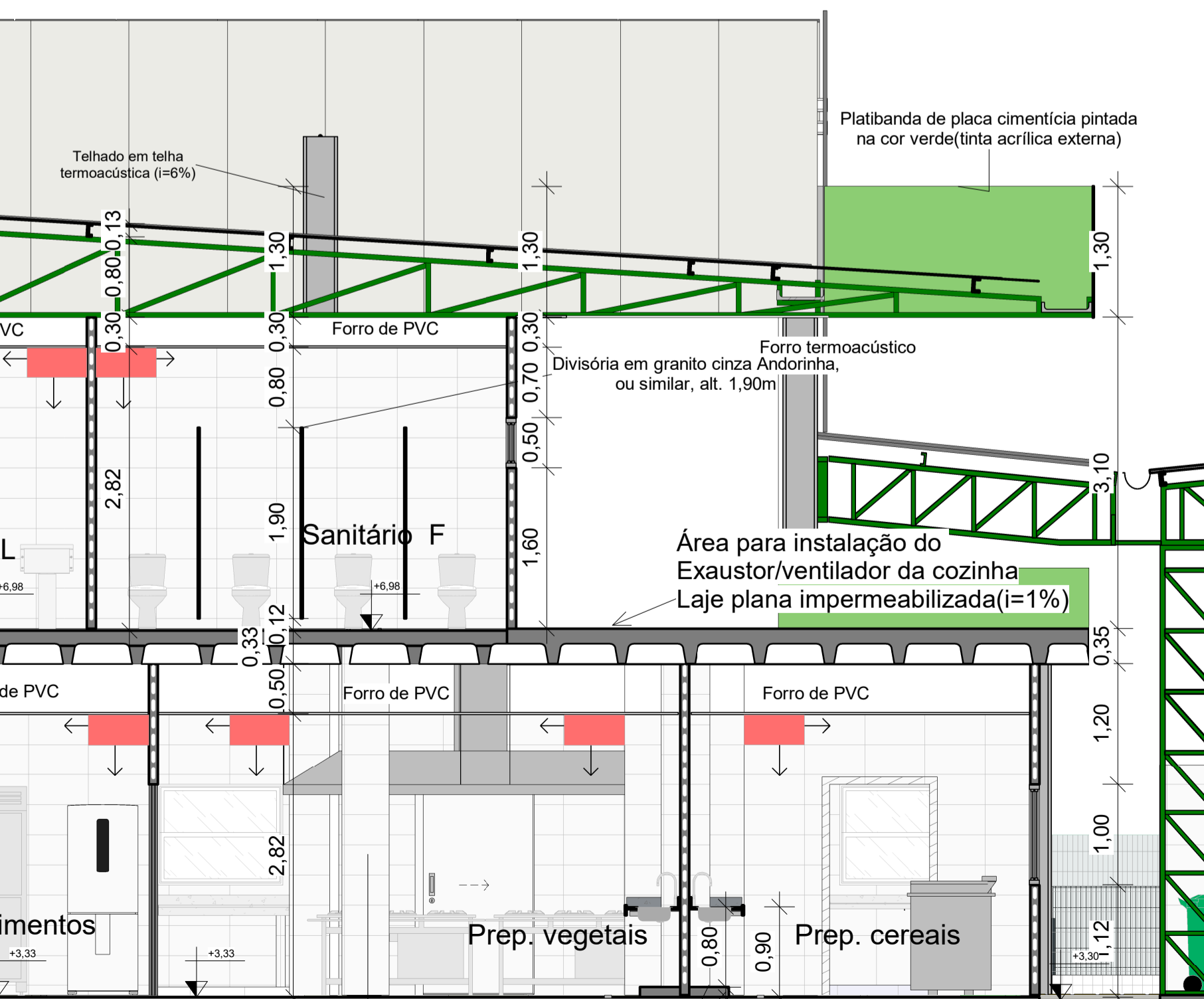

**5** Corte II'-Chamada de detalhe  
Escala: 1 : 50

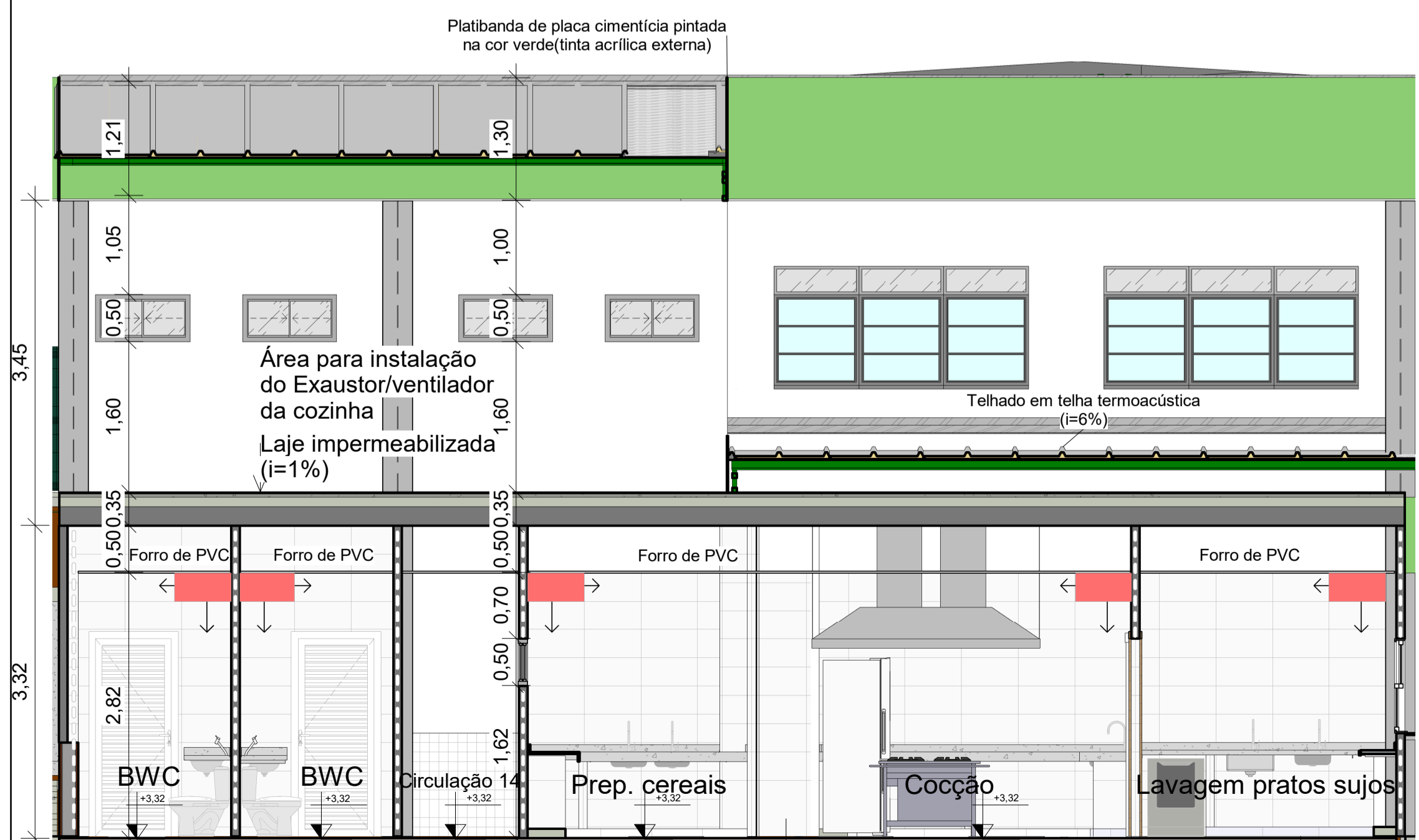

**1** B - Chamada de detalhe 1  
Escala: 1 : 50

**Descrição:**  
Projeto arquitetônico de escola (ensino fundamental II) com 25 salas, localizada na Rua Luiz Pedro da Silva (Luizinho de Pedro Costa), cod. log. 840, Q= 228 (equipamento comunitário 02), loteamento Colorado, S/N, no município de Toritama-PE.

Bruna Rafaela de Assis  
Arquiteta e Urbanista | CAU A170058-8

Secretaria de Educação Ciência e Tecnologia  
C.N.P.J. 31.287.647/0001-70

Município de Toritama  
C.N.P.J. 11.256.054/0001-39

**Natureza:**  
Projeto arquitetônico

**Conteúdo:**  
Vistas Ampliadas-Recorte Cozinha (Planta e cortes)

**Quadro de áreas:**  
**Área do terreno:** 9.611,47m<sup>2</sup>  
**Área construída:** 6.791,63m<sup>2</sup>  
**Área de cobertura:** 5.671,43m<sup>2</sup>  
**Área de solo natural:** 1.389,09m<sup>2</sup>  
**Área de solo impermeável:** 8.222,38m<sup>2</sup>

Descrição da área construída (nível térreo-7m) 2.613,04m<sup>2</sup> sendo (35,84 coberta de acesso) (nível inferior 1-3,35m)=1.871,85m<sup>2</sup> sendo 747,93m<sup>2</sup> do refeitório externo (nível inferior 2m)=2.309,75m<sup>2</sup> (nível inferior 2m), sendo 1.190,98m<sup>2</sup> da quadra e arquibancadas, jogos e, 32m<sup>2</sup> coberta área de convivência dos fundos, 500m<sup>2</sup> piscina, e, 586,77m<sup>2</sup> área envolta da piscina.

**Escala:**  
Como indicado  
**Data:**  
Março de 2024

**Prancha:**  
**24/48**

