

1 Fachada Norte (frontal)  
Escala: 1 : 125

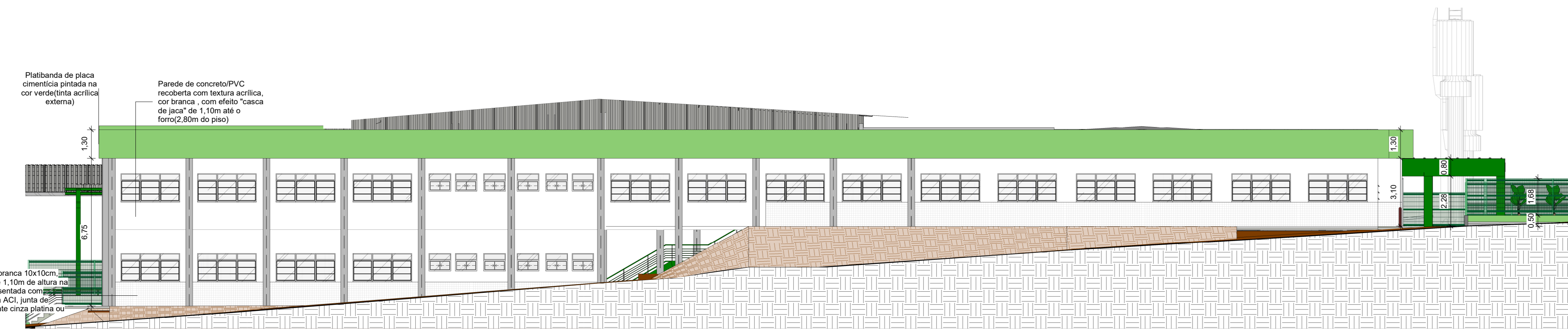

2 Fachada Leste (Lateral Direita)  
Escala: 1 : 125

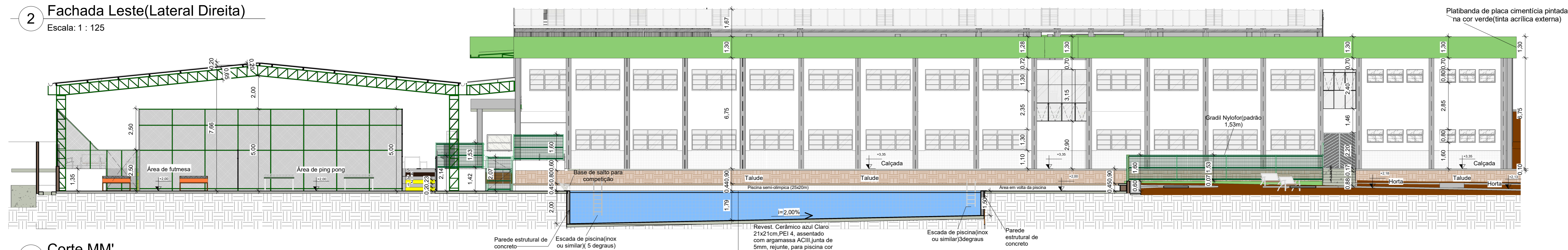

3 Corte MM'  
Escala: 1 : 125

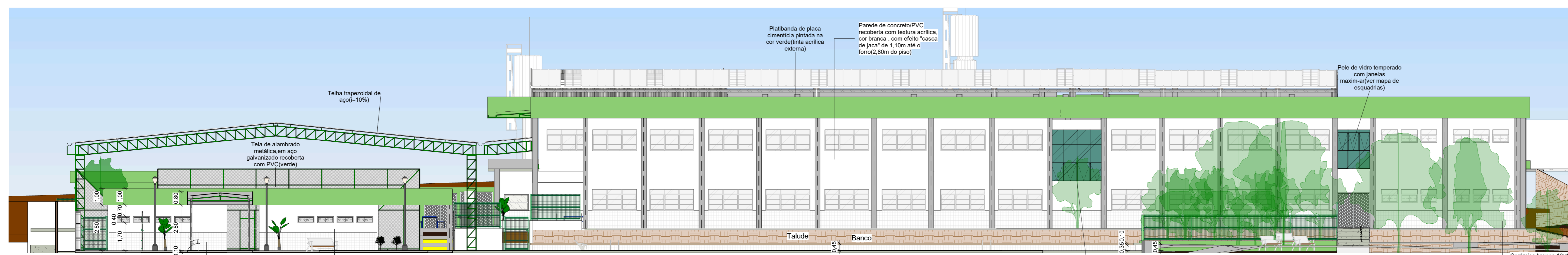

4 Fachada Sul  
Escala: 1 : 125

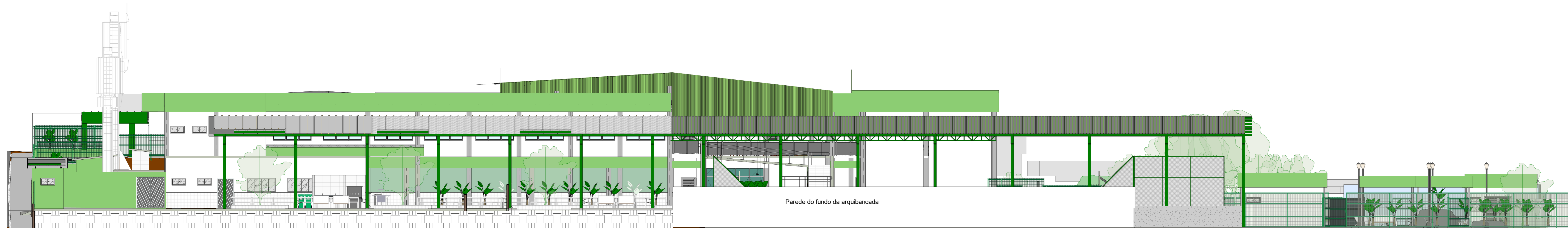

5 Fachada Oeste (lateral esquerda)  
Escala: 1 : 125



**Descrição:**  
Projeto arquitetônico de escola (ensino fundamental II) com 25 salas, localizada na Rua Luiz Pedro da Silva (Luizinho de Pedro Costa), cod. log. 840, Q= 228 (equipamento comunitário 02), loteamento Colorado, S/N, no município de Toritama-PE.

Bruna Rafaela de Assis  
Arquiteta e Urbanista | CAU A170058-8

Secretaria de Educação Ciência e Tecnologia  
C.N.P.J. 31.287.647/0001-70

Município de Toritama  
C.N.P.J. 11.256.054/0001-39

**Natureza:**  
Projeto arquitetônico

**Conteúdo:**  
Corte MM'  
Fachadas

**Quadro de áreas:**

<b>Área do terreno:</b> 9.611,47m <sup>2</sup>	Descrição da área construída (nível térreo=7m) 2.613,04m <sup>2</sup> sendo (35,84 coberta de acesso)
<b>Área construída:</b> 6.791,63m <sup>2</sup>	(nível inferior 2m) = 1.871,85m <sup>2</sup> , sendo 747,93m <sup>2</sup> do pavimento externo
<b>Área de cobertura:</b> 5.671,43m <sup>2</sup>	(nível inferior 2m) = 2.308,75m <sup>2</sup> (nível inferior 2m) sendo 1.190,98m <sup>2</sup> da quadra e arquibancadas, jogos e, 32m <sup>2</sup> de cobertura área de convivência dos fundos, 500m <sup>2</sup> piscina, e, 586,77m <sup>2</sup> área envidraçada da piscina.
<b>Área de solo natural:</b> 1.389,09m <sup>2</sup>	
<b>Área de solo impermeável:</b> 8.222,38m <sup>2</sup>	

**Escala:**  
1 : 125

**Data:**  
Abril de 2024

**Prancha:**

07/48

