

6 A'' DET-Fixação do gradi Nylforor na fachada
Escala: 1:25

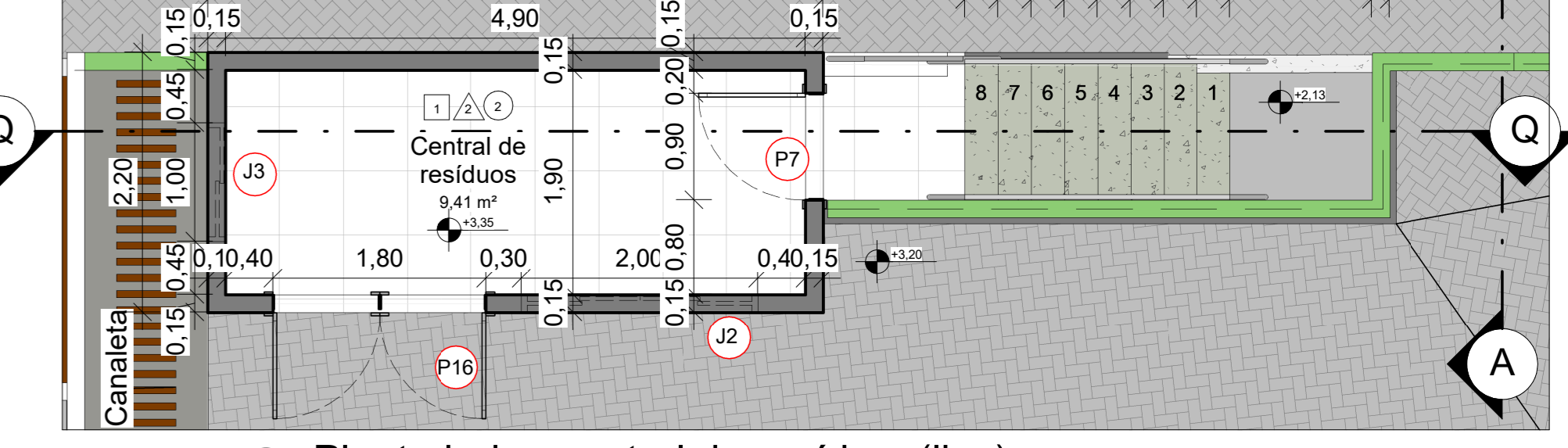

7 Planta baixa-central de resíduos (lixo)
Escala: 1:50

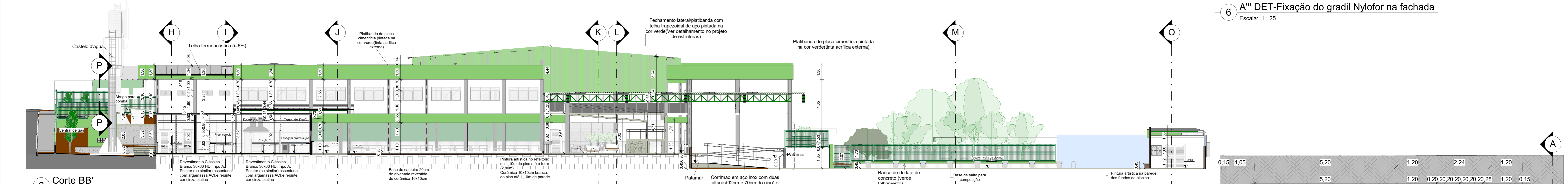
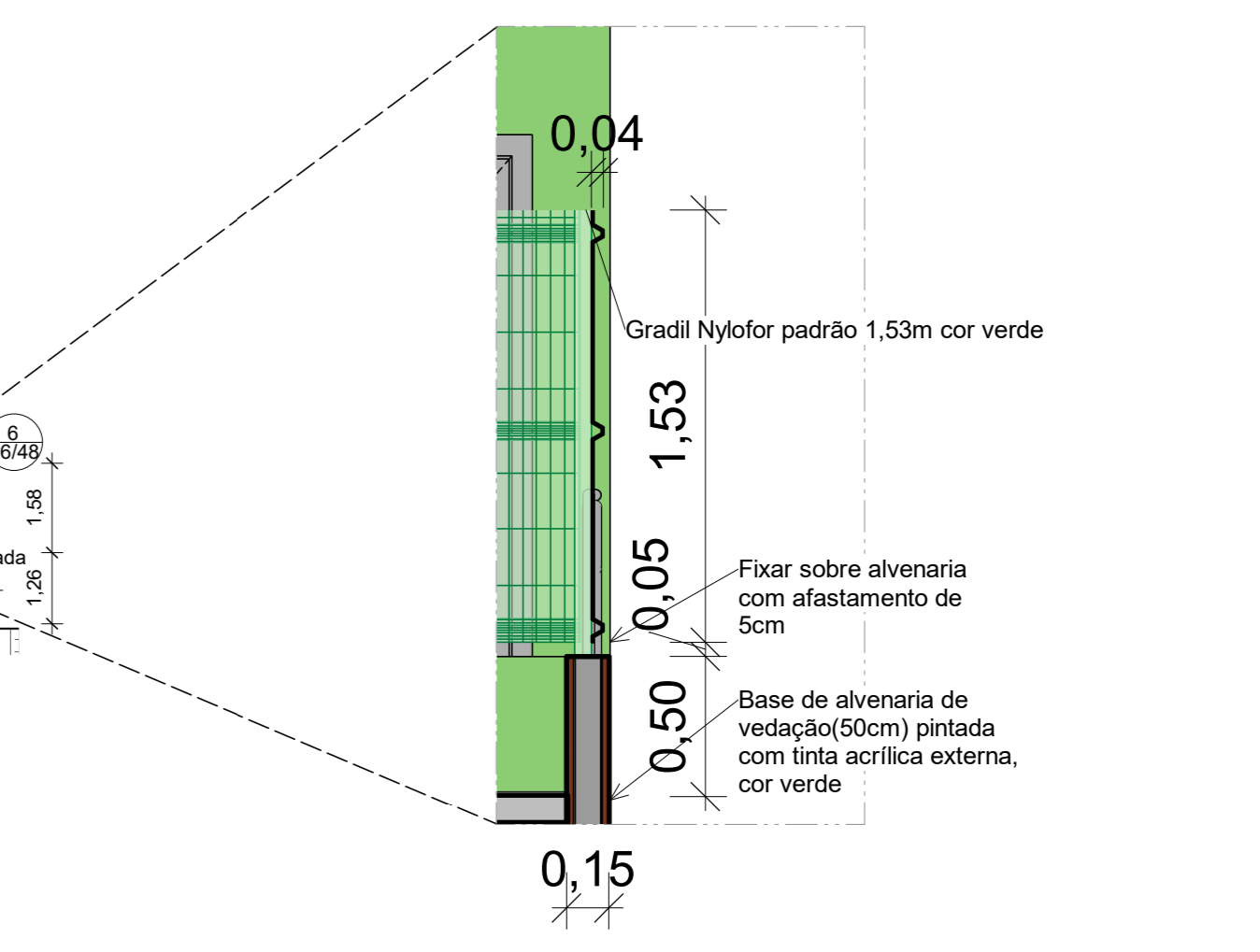
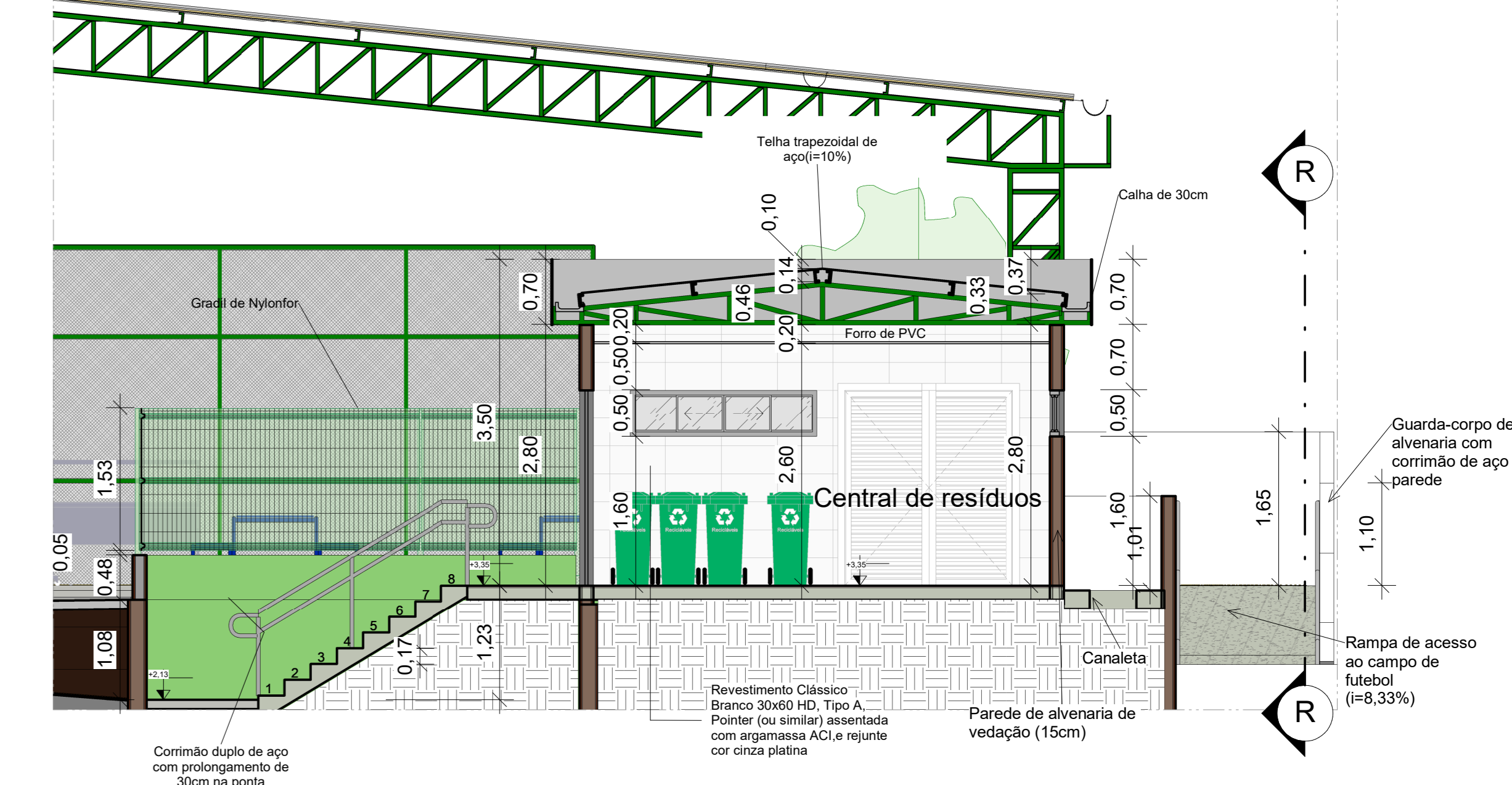
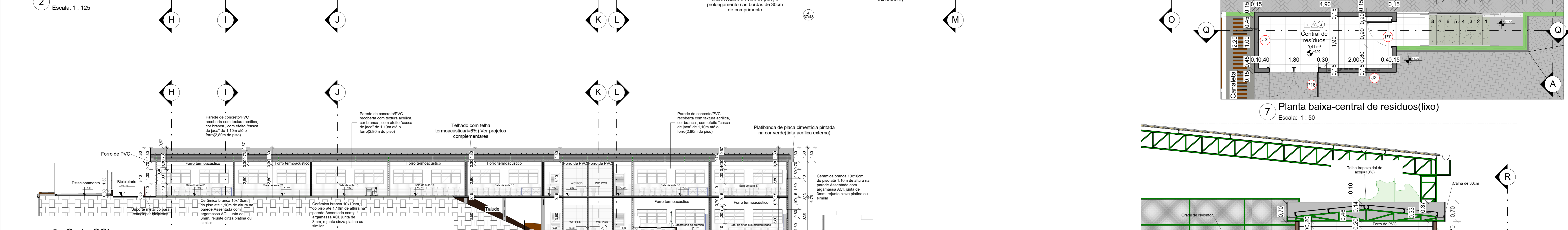

8 Corte QQ'
Escala: 1:50

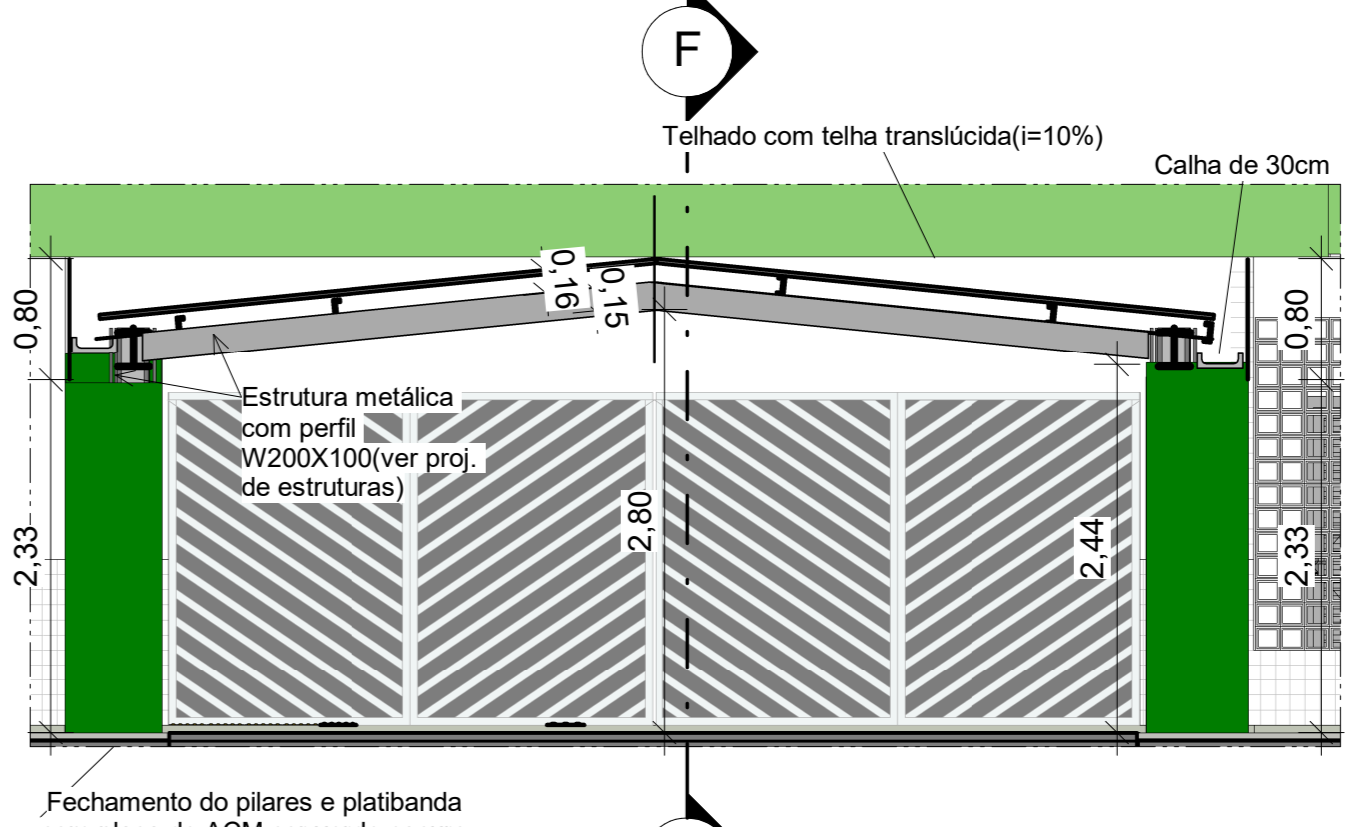
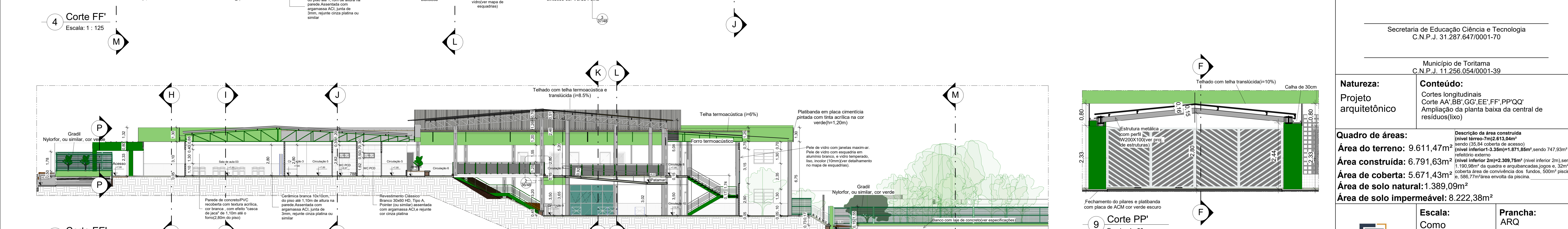
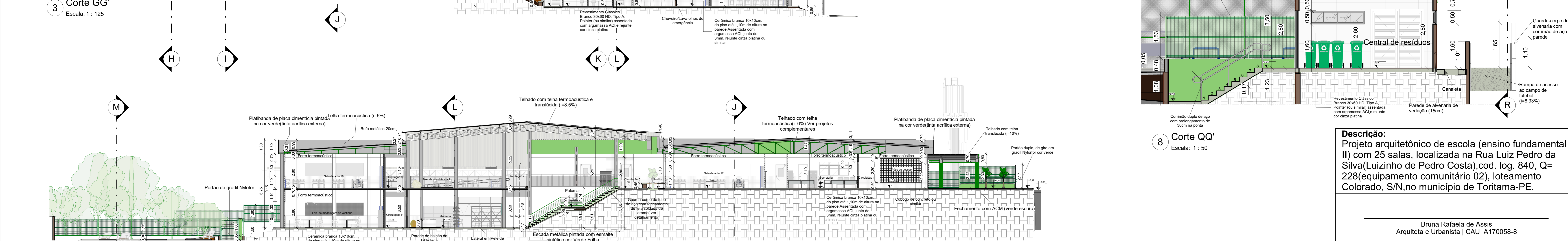

9 Corte PP'
Escala: 1:50

Descrição:
Projeto arquitetônico de escola (ensino fundamental II) com 25 salas, localizada na Rua Luiz Pedro da Silva (Luizinho de Pedro Costa), cod. log. 840, Q= 228 (equipamento comunitário 02), loteamento Colorado, S/N, no município de Toritama-PE.

Bruna Rafaela de Assis
Arquiteta e Urbanista | CAU A170058-8

Secretaria de Educação Ciência e Tecnologia
C.N.P.J. 31.287.647/0001-70

Município de Toritama
C.N.P.J. 11.256.054/0001-39

Natureza:
Projeto arquitetônico

Conteúdo:
Cortes longitudinais
Corte AA', BB', GG', EE', FF', PP', QQ'
Ampliação da planta baixa da central de resíduos (lixo)

Quadro de áreas:

Área do terreno: 9.611,47m²

Área construída: 6.791,63m²

Área de cobertura: 5.671,43m²

Área de solo natural: 1.389,09m²

Área de solo impermeável: 8.222,38m²

Descrição da área construída (nível térreo-7m) 2.613,04m² sendo (35,84 coberta de acesso) (nível inferior-1,35m) 1.871,85m² sendo 747,93m² do referido externo (nível inferior 2m) 2.309,75m² (nível inferior 2m) sendo 1.190,98m² da quadra e arquibancadas, jogos e, 32m² de cobertura área de convivência dos fundos, 500m² piscina, e, 585,77m² área enxada da piscina.

Escala:
Como indicado
Data:
Abril de 2024

Prancha:
ARQ
06/48

