

1 Corte AA'
ESCALA 1:100

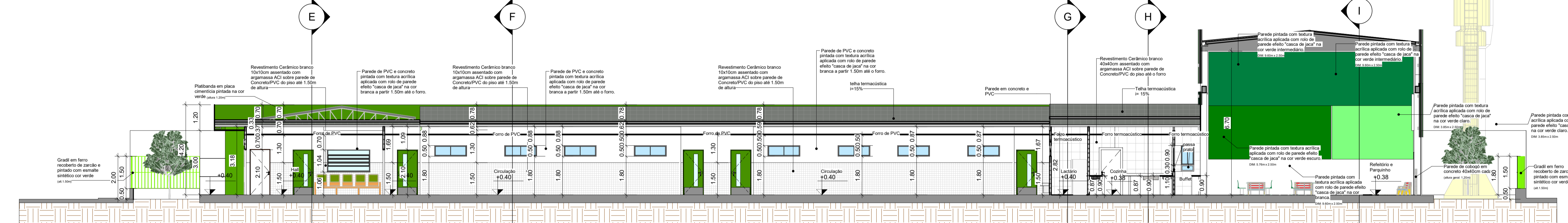

2 Corte BB'
ESCALA 1:100

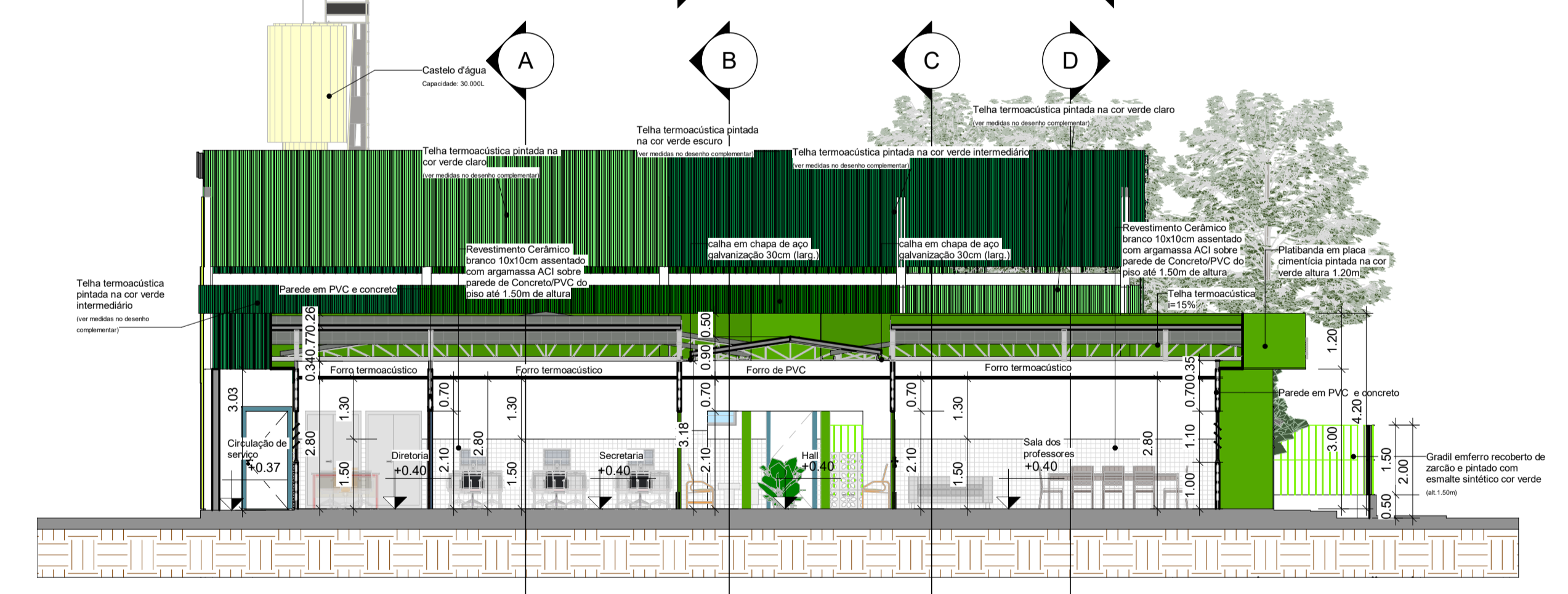

3 Corte EE'
ESCALA 1:100

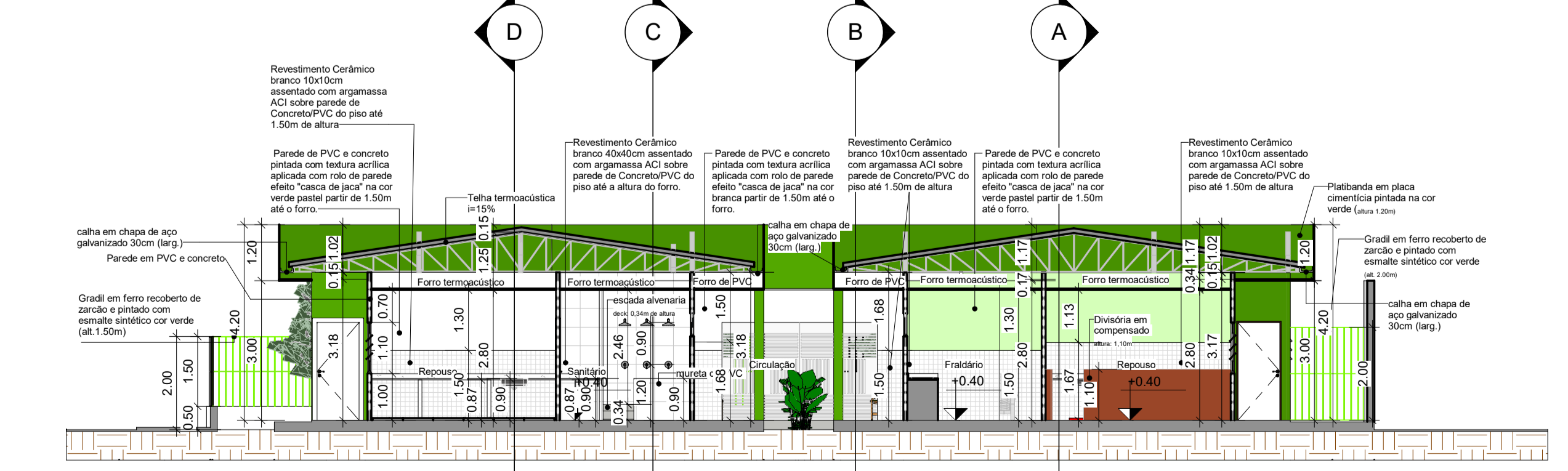

4 Corte FF'
ESCALA 1:100



5 Perspectiva 02 Fachada Oeste
Sem escala



6 Perspectiva Galpão Existente
Sem escala

DESCRIÇÃO:
Projeto arquitetônico para creche (público infantil de 0-2anos), com base no dimensionamento do FNDE. Localizada na Rua José Ferreira da Silva, esquina com a Rua Luiz Bertolino da Silva, bairro Antão, município de Toritama-PE.

Bruna Rafaela de Assis
Arquiteta e Urbanista
CAU A170058-8

Renata Karine da Silva Bertolino
Arquiteta e Urbanista
CAU A187586-8

Município de Toritama
C.N.P.J. 11.245.054/0001-39

NATUREZA:
Projeto arquitetônico

DESENHOS:

PROPRIETÁRIO:
Município de Toritama
C.N.P.J. 11.245.054/0001-39

Corte AA'
Corte BB'
Corte EE'
Corte FF'
Perspectivas

ÁREAS GERAIS:
Área do terreno = 1625.00 m²
Área de solo natural = 319.69 m²-----19.68%
Área de solo permeável = 319.69 m²-----19.68%
Área de solo impermeável=1305.31m²----- 80.32%
Área construída = 1043.55 m²-----64.22%



ESCALA: 1:100

PRANCHA:

DATA: Março de 2022

06/08