

1 **Planta de Localização e Coberta**
ESCALA 1:100

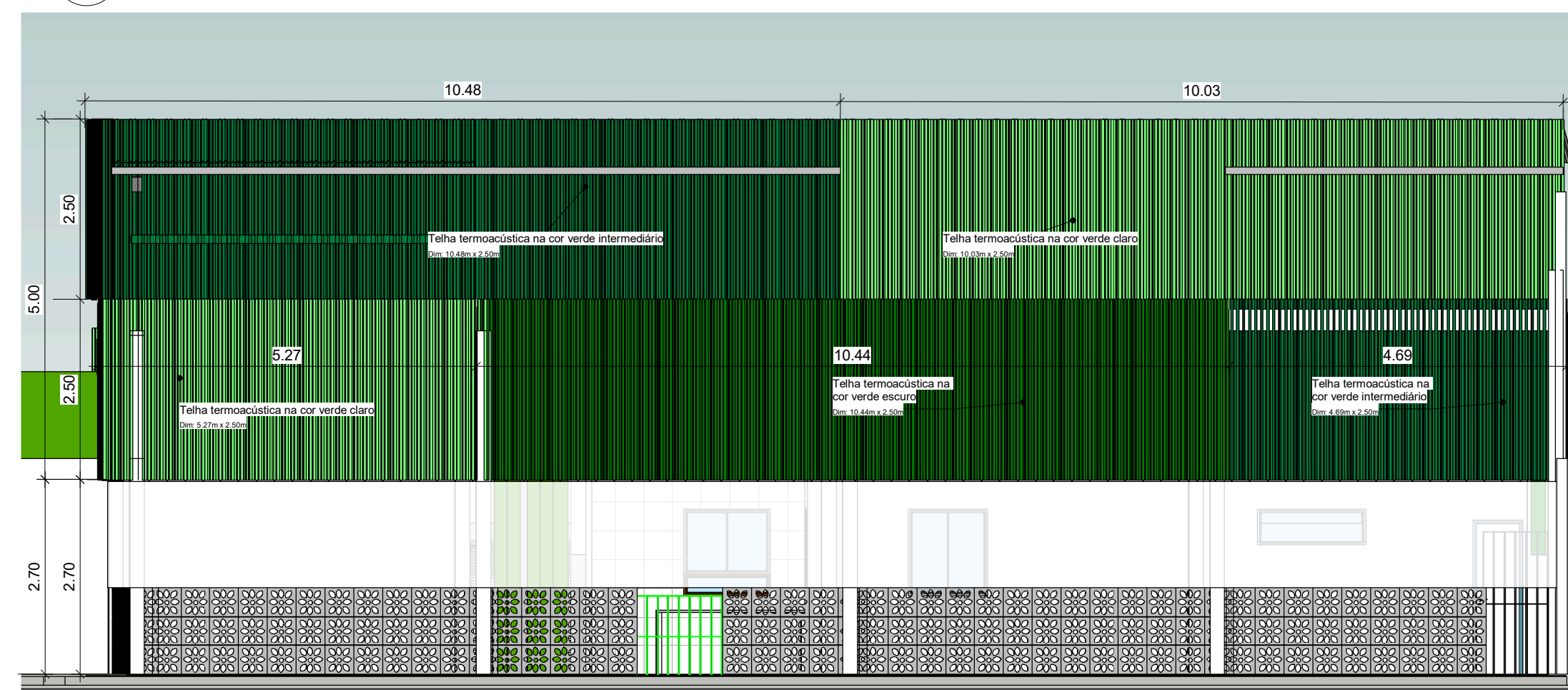

4 **Pintura Galpão Sul**
ESCALA 1:100

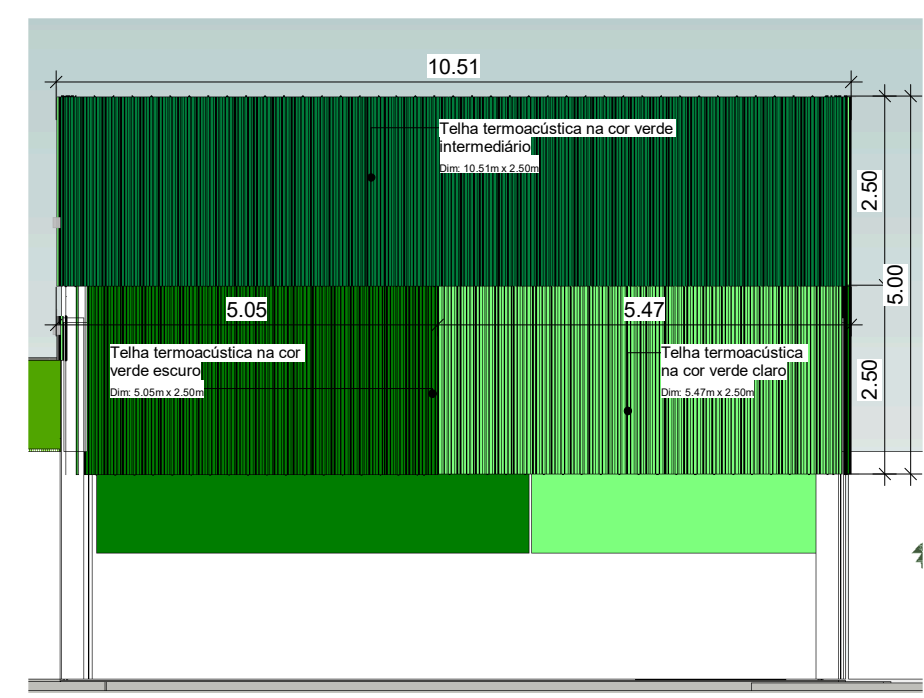

2 **Pintura Galpão Leste**
ESCALA 1:75

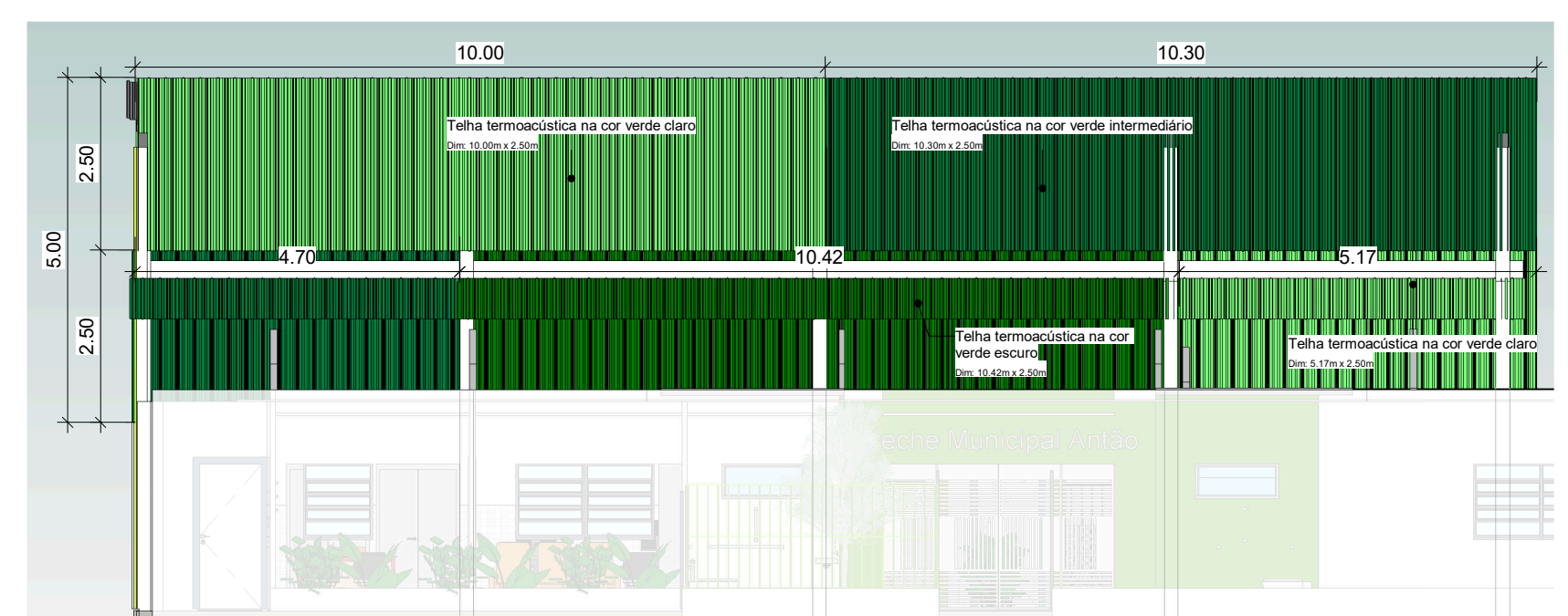

3 **Pintura Galpão Oeste**
ESCALA 1:100

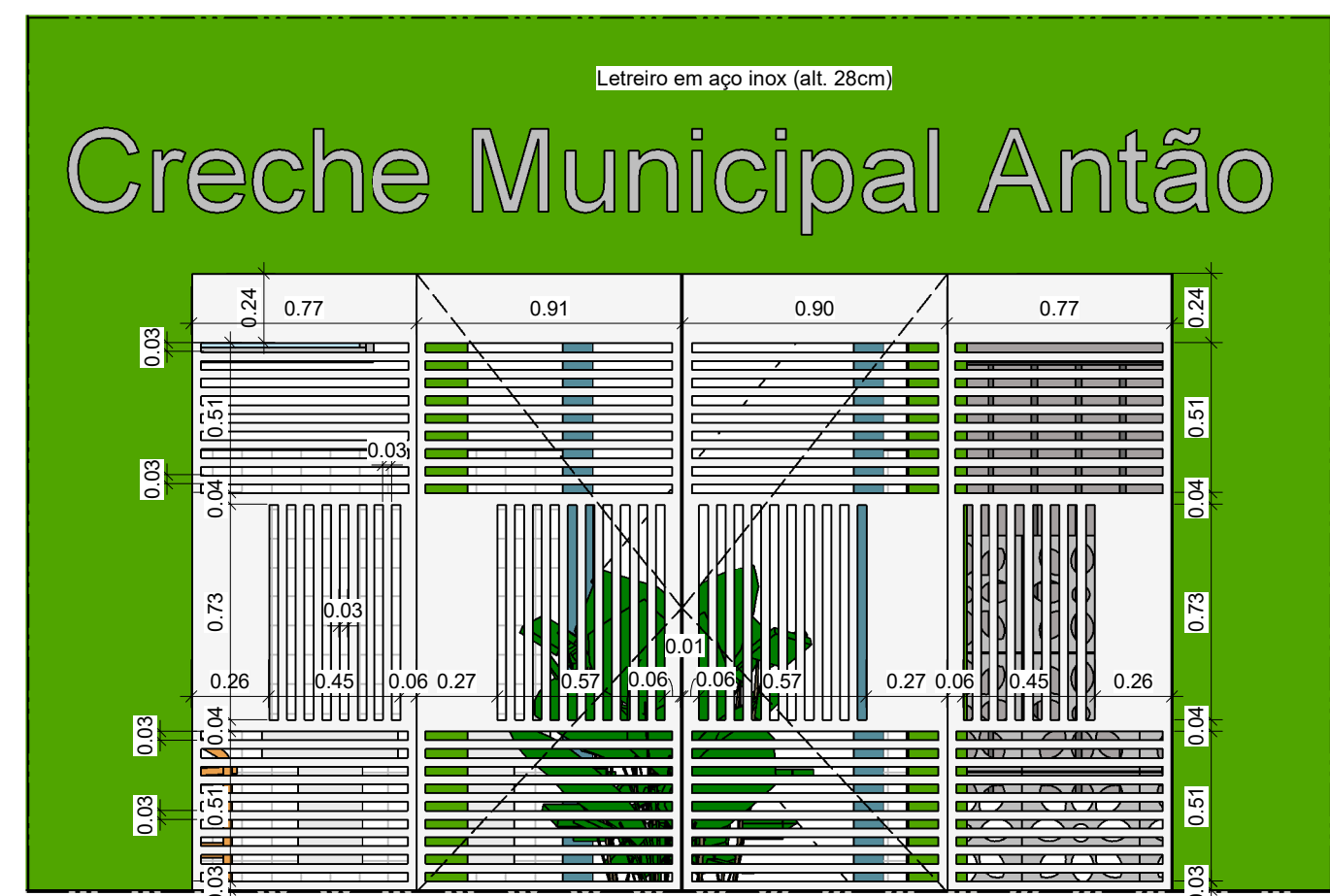

5 **DET 01 - Portão**
ESCALA 1:25

DESCRIÇÃO:
Projeto arquitetônico para creche (público infantil de 0-2anos), com base no dimensionamento do FNDE. Localizada na Rua José Ferreira da Silva, esquina com a Rua Luiz Bertolino da Silva, bairro Antão, município de Toritama-PE.

Bruna Rafaela de Assis
Arquiteta e Urbanista
CAU A170058-8

Renata Karine da Silva Bertolino
Arquiteta e Urbanista
CAU A187586-8

Município de Toritama
C.N.P.J. 11.245.054/0001-39

NATUREZA:
Projeto arquitetônico

DESENHOS:
Planta Baixa - Localização e Coberta
Pintura Galpão Leste
Pintura Galpão Oeste
Pintura Galpão Sul
DET 01 - Portão

PROPRIETÁRIO:
Município de Toritama
C.N.P.J. 11.245.054/0001-39

ÁREAS GERAIS:
Área do terreno = 1625,00 m²
Área de solo natural = 319,69 m²-----19,68%
Área de solo permeável = 319,69 m²-----19,68%
Área de solo impermeável=1305,31m²----- 80,32%
Área construída = 1043,55 m²-----64,22%



ESCALA: Como indicado

PRANCHA:

DATA: Março de 2022

01/08