

1 Corte CC'
ESCALA 1:100

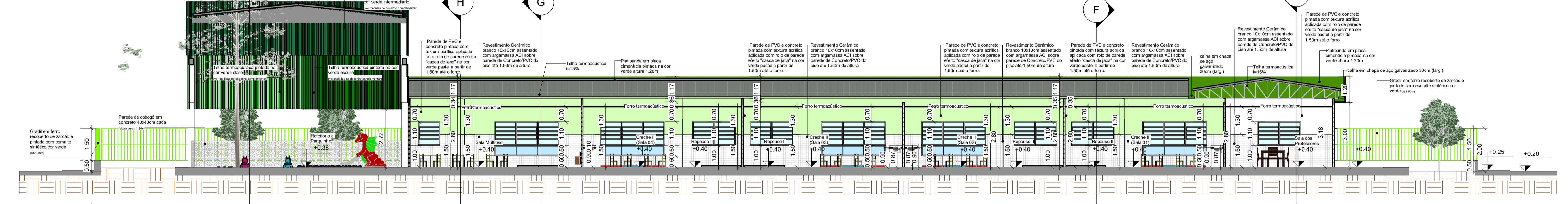

2 Corte DD'
ESCALA 1:100



3 Corte GG'
ESCALA 1:100

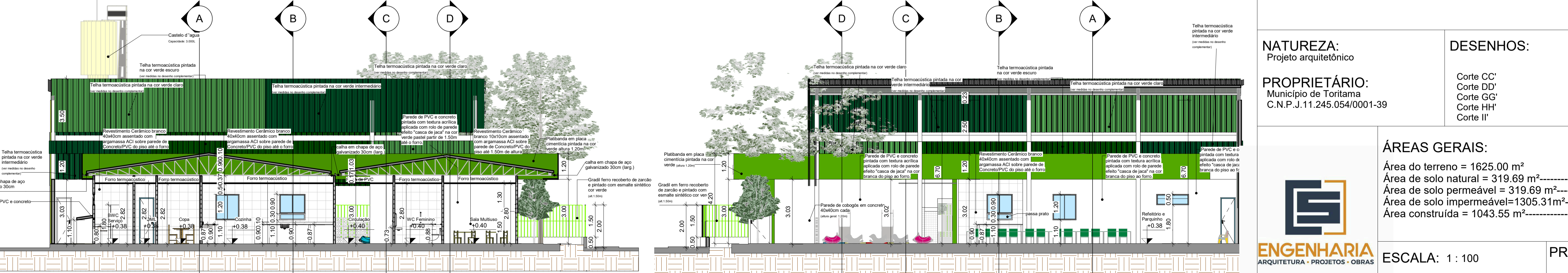

4 Corte HH'
ESCALA 1:100

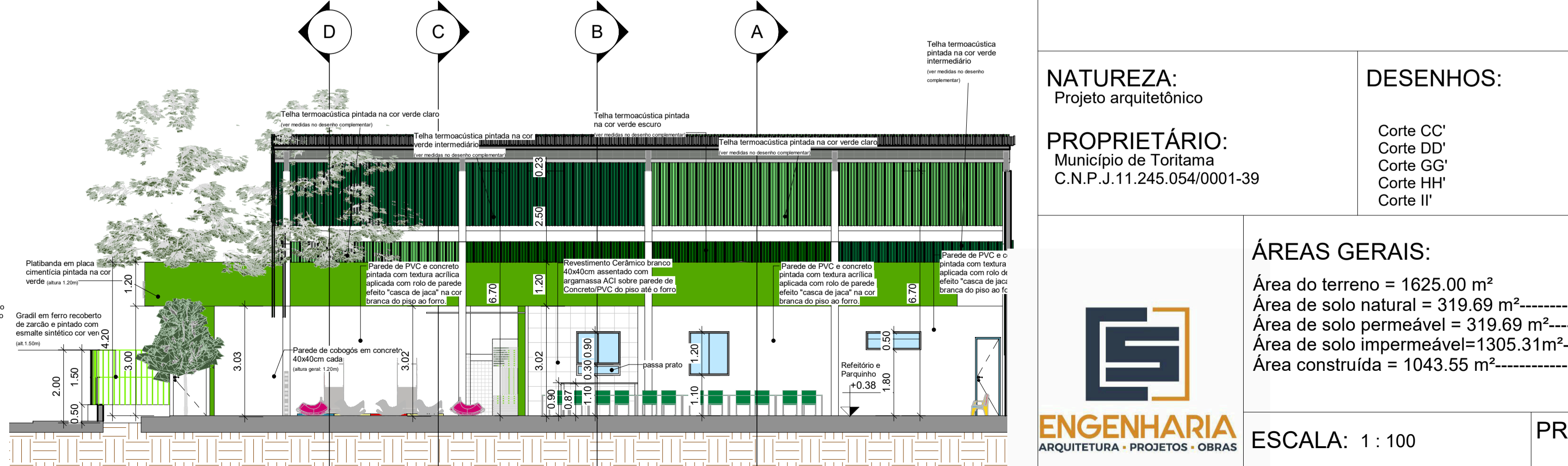

5 Corte II'
ESCALA 1:100

DESCRIÇÃO:
Projeto arquitetônico para creche (público infantil de 0-2-anos), com base no dimensionamento do FNDE. Localizada na Rua José Ferreira da Silva, esquina com a Rua Luiz Bertolino da Silva, bairro Antão, município de Toritama-PE.

Bruna Rafaela de Assis
Arquiteta e Urbanista
CAU A170058-8

Renata Karine da Silva Bertolino
Arquiteta e Urbanista
CAU A187586-8

Município de Toritama
C.N.P.J. 11.245.054/0001-39

NATUREZA:
Projeto arquitetônico

DESENHOS:

PROPRIETÁRIO:
Município de Toritama
C.N.P.J. 11.245.054/0001-39

Corte CC'
Corte DD'
Corte GG'
Corte HH'
Corte II'

ÁREAS GERAIS:
Área do terreno = 1625,00 m²
Área de solo natural = 319,69 m²-----19,68%
Área de solo permeável = 319,69 m²-----19,68%
Área de solo impermeável=1305,31 m²----- 80,32%
Área construída = 1043,55 m²-----64,22%



ESCALA: 1:100

PRANCHA:

DATA: Março de 2022

07/08