

**NAERSON LAGOS**  
 ENG.º CIVIL CREA 4515 RD/PE

PROJETO EXECUTIVO COM ACRESCENTO DO PAVILÃO  
 SITUADO NA RUA MARCOS FERREIRA Nº 30  
 TERAPIA - PE

PROJETO		ACRESCENTO	
ÁREAS EXISTENTES	288 m <sup>2</sup>	ÁREAS EXISTENTES	288 m <sup>2</sup>
CONSTRUÇÃO	540 m <sup>2</sup>	CONSTRUÇÃO	540 m <sup>2</sup>
TERRAÇO	540 m <sup>2</sup>	TERRAÇO	540 m <sup>2</sup>

PLANTA BAIXA - LOCAÇÃO E COBERTURA | P 01  
 Nº 0000 17102 - 02/2008 17/000

RESPONSÁVEL TÉCNICO  
 NAERSON LAGOS  
 PROPOSTA Nº 0000 17102 - 02/2008 17/000

DATA: 08/08/2008 | DATA DE EMISSÃO: 08/08/2008  
 LOCAL: TERAPIA - PE

ESPICIFICAÇÕES

LOCAÇÃO  
 COBERTURA  
 FERRAMENTAS

**NAERSON LAGOS**  
 ENGº CIVIL CREA 4575 /D PE

Projeto com referência ao Anexo em anexo  
 Elaborado na Tron. Municipal Fazenda 127-01  
 Curitiba - PR.

PROJETAR (RFP):		ACRESCIMO	
ÁREAS EXISTENTES			
CONSTRUÇÃO	230,99 m²	CONSTRUÇÃO	144,88 m²
COBERTA	154,30 m²	COBERTA	144,96 m²
TERRAÇO	134,50 m²	ÁREA DE COBERTURA	85,48 m²

**PLANTA BAIXA P 02**  
 escala 1/50

RESPONSÁVEL TÉCNICO:  
*[Assinatura]*  
 PROJETISTA:  
*[Assinatura]*

DATA: 08/2008 | LOCALIZAÇÃO: DAVO BARRIS

ESPECIFICAÇÕES:

DEMARCAÇÃO  
 CONSTRUÇÃO  
 EXISTENTE

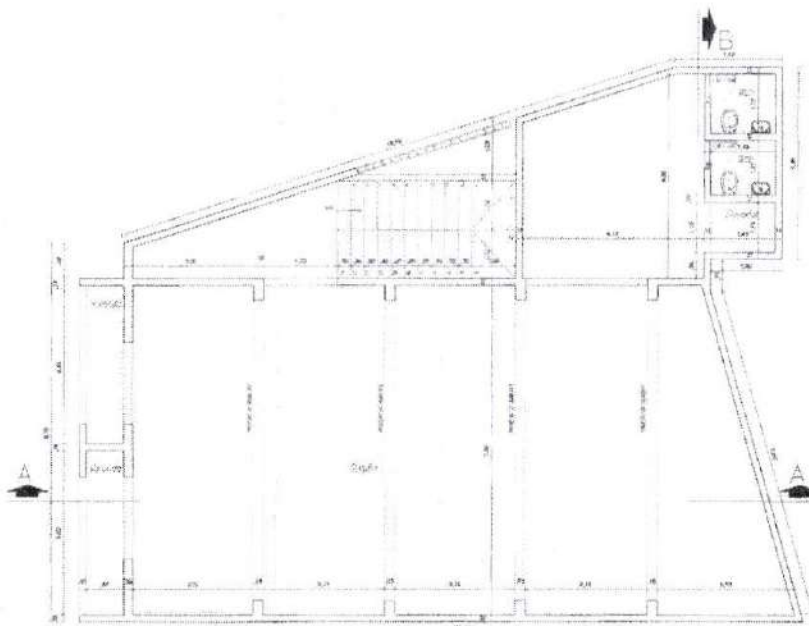

PLANTA BAIXA 1º e 2º ANDAR  
 escala 1 / 50

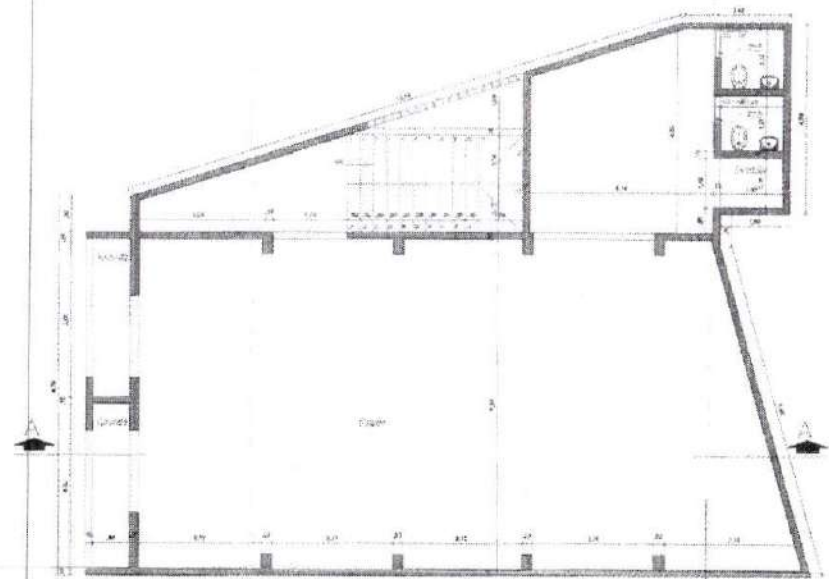

PLANTA BAIXA 3º ANDAR  
 escala 1 / 50





**NAERSON LAGOS**  
ENGENHEIRO

Projeto para reforma dos Acabamentos do Paredo  
Realizado no 1º andar, Município de São Paulo, SP

PROF. REG. Nº 123456789  
ARQUITETO  
C.R.C. Nº 123456789  
C.R.C. Nº 123456789  
C.R.C. Nº 123456789

**P 03**  
PLANTA BARRA - LOCAÇÃO E COBERTURA  
Módulo 1/50 - Escala 1/50 - Data: 11/02/2020

RESPONSÁVEL TÉCNICO  
PROF. REG. Nº 123456789  
C.R.C. Nº 123456789  
C.R.C. Nº 123456789

DATA: 11/02/2020  
ESPECIFICAÇÕES

DIREÇÃO  
COORDENAÇÃO  
PROJETO

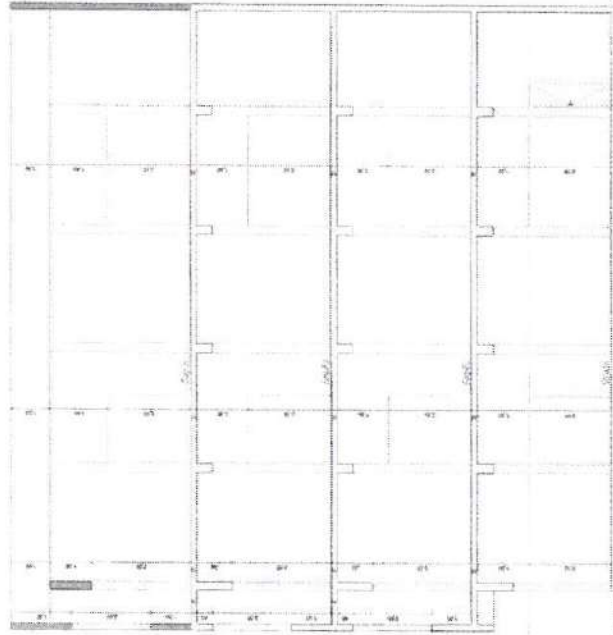

**CORTE A-A**  
escala 1 / 50

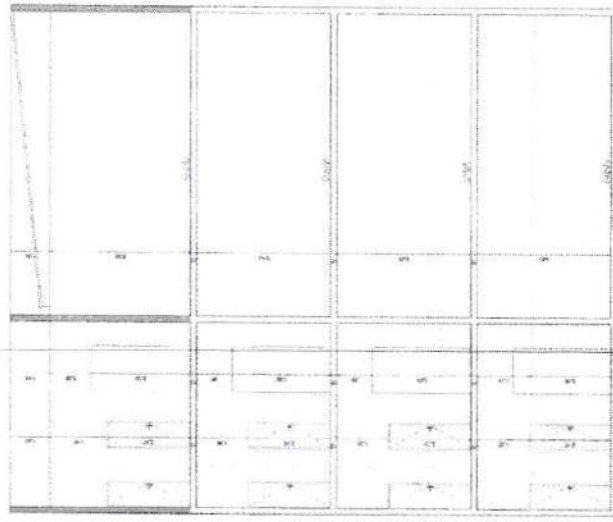

**CORTE B-B**  
escala 1 / 50

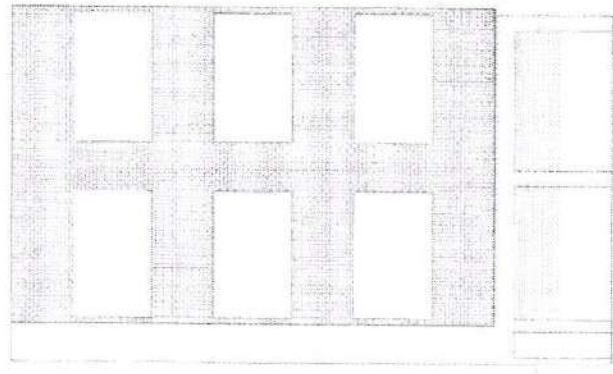

**FACHADA**  
escala 1 / 50

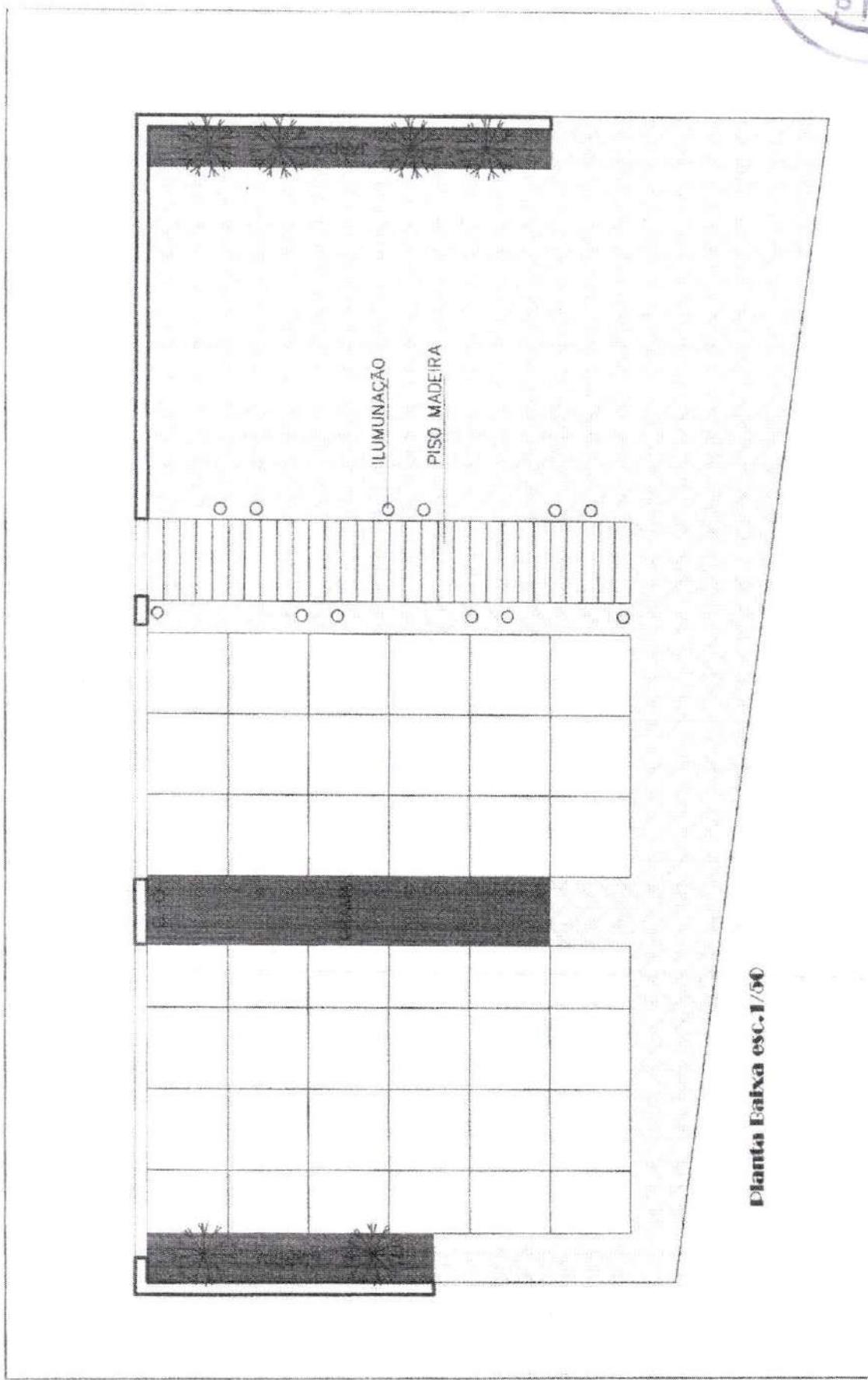

Planta Baixa esc. 1/50

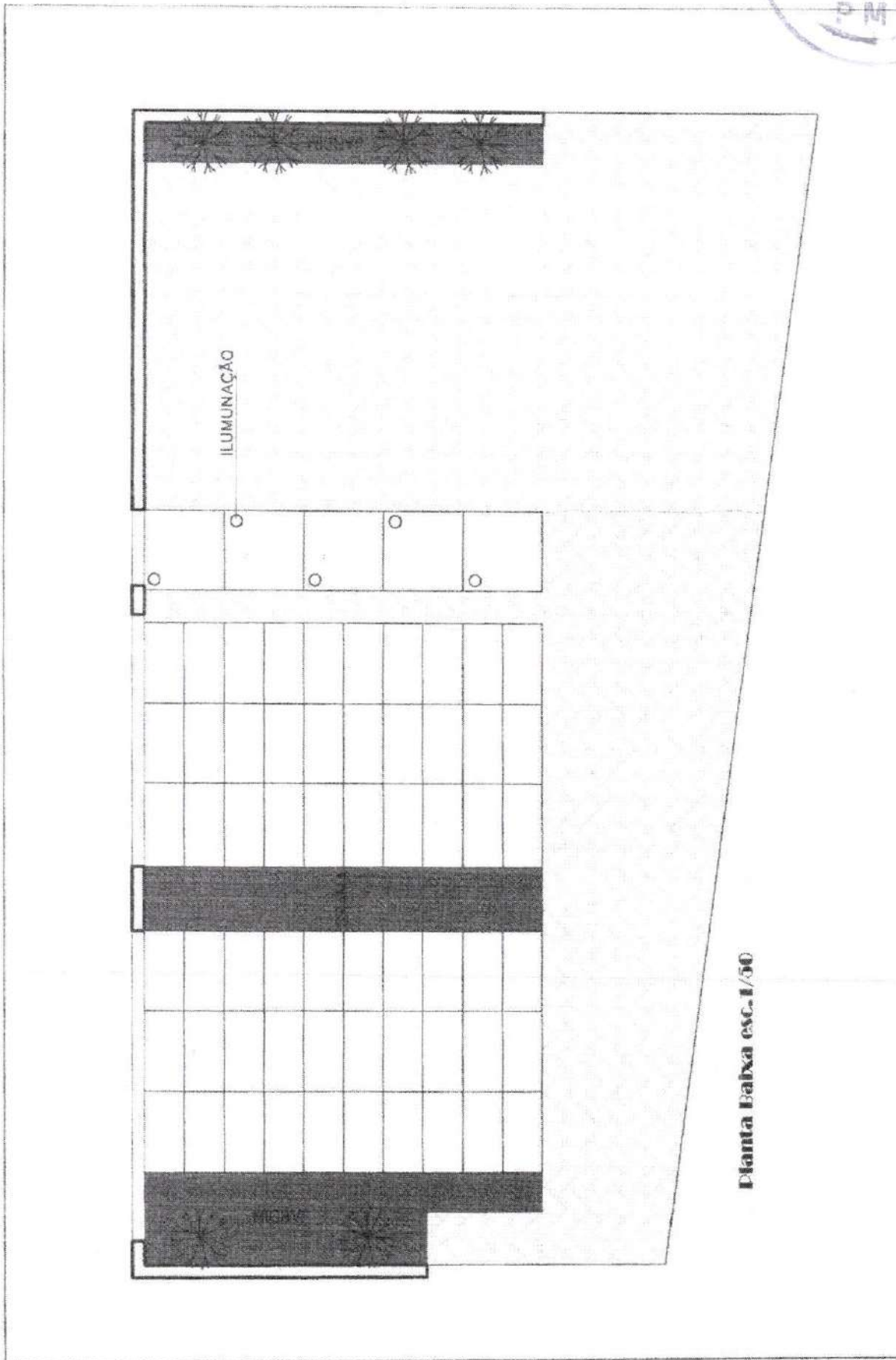

Planta Baixa exc. 1/50

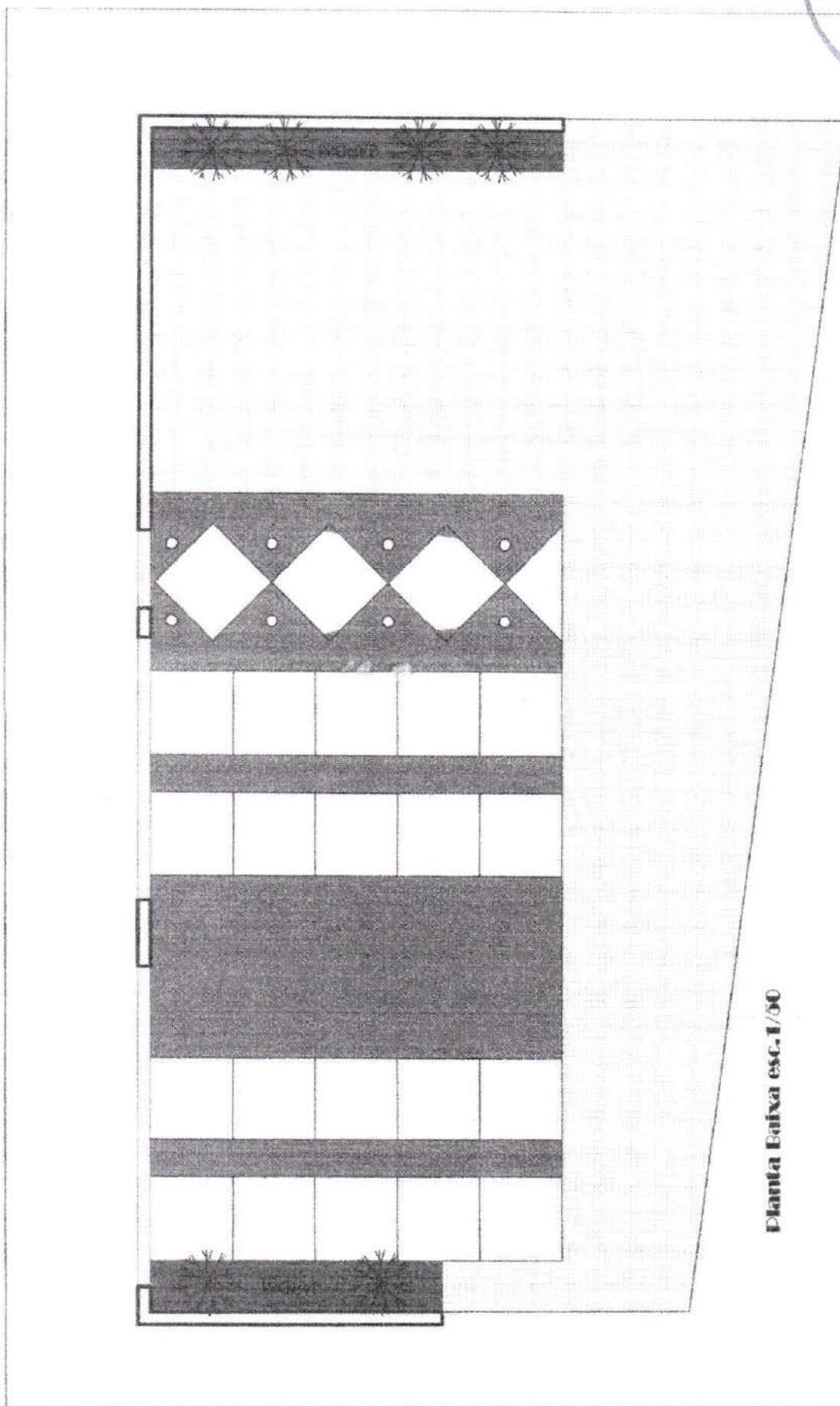

Planta Baixa esc. 1/50