



PREFEITURA MUNICIPAL DE TORITAMA

AVENIDA DORIVAL JOSÉ PEREIRA, 1.370, 55.125-000, PARQUE DAS FEIRAS, TORITAMA/PE – CNPJ: 11.256.054/0001-39

LEI Nº 1.759, DE 29 DE DEZEMBRO DE 2020.

Estima a RECEITA e fixa a DESPESA do Município para o exercício financeiro de 2021.

O PREFEITO DO MUNICÍPIO DE TORITAMA, Estado de Pernambuco, no uso das atribuições conferidas pelo art. 54, V, da Lei Orgânica Municipal, faz saber que a Câmara Municipal aprovou e eu promulgo a seguinte Lei:

CAPÍTULO I
DAS DISPOSIÇÕES PRELIMINARES
Seção Única
Do Valor Global do Orçamento para 2021

Art. 1º Esta Lei estima a Receita do Município para o exercício financeiro de 2021, no montante de R\$ 108.525.000,00 e fixa a Despesa em igual valor, compreendendo, nos termos do art. 165 § 5º da Constituição Federal e da Lei de Diretrizes Orçamentárias:

- I - Orçamento Fiscal, referente aos Poderes do Município, seus fundos, órgãos e entidades da Administração direta e indireta;
- II - Orçamento da Seguridade Social, abrangendo às entidades e órgãos da Administração direta e indireta, incluídos fundos, responsáveis pela saúde e assistência social.

Parágrafo único. Os valores constantes desta Lei e de seus anexos estão expressos em reais e a preços de junho de 2020.

CAPÍTULO II
DOS ORÇAMENTOS, FISCAL E DA SEGURIDADE SOCIAL.
Seção I
Da Estimativa da Receita

Art. 2º A receita total estimada nos orçamentos fiscal e da seguridade social é de R\$ 108.525.000,00, assim destinada:

- I - Orçamento Fiscal R\$ 96.163.000,00;



PREFEITURA MUNICIPAL DE TORITAMA

AVENIDA DORIVAL JOSÉ PEREIRA, 1.370, 55.125-000, PARQUE DAS FEIRAS, TORITAMA/PE – CNPJ: 11.256.054/0001-39

- II - Orçamento da Seguridade Social R\$ 12.362.000,00, onde:
- a) R\$ 11.159.000,00 compreende receitas de saúde;
 - b) R\$ 1.203.000,00 refere-se às receitas de assistência social.

Art. 3º As receitas do Orçamento Fiscal e da Seguridade Social, que decorrerão da arrecadação de tributos, contribuições e de outras receitas correntes e de capital previstas na legislação vigente, discriminadas em anexos que integram esta Lei, são estimadas com o seguinte desdobramento:

I - RECEITAS CORRENTES.....	R\$ 104.638.000,00
a) Receita de Impostos, Taxas e Contribuições de Melhoria.....	R\$ 11.208.000,00
b) Receita de Contribuições.....	R\$ 1.596.000,00
c) Receita Patrimonial.....	R\$ 218.000,00
d) Receita Industrial.....	R\$ 0,00
e) Receita de Serviços.....	R\$ 0,00
f) Transferências Correntes.....	R\$ 100.593.250,00
g) Outras Receitas Correntes.....	R\$ 201.000,00
h) Total das Receitas Correntes.....	R\$ 113.816.250,00
i) (-) Deduções Legais de Receitas.....	R\$ 9.178.250,00
II - RECEITAS DE CAPITAL.....	R\$ 3.887.000,00
a) Operações de Crédito.....	R\$ 0,00
b) Alienação de Bens.....	R\$ 0,00
c) Transferências de Capital.....	R\$ 3.887.000,00
III - RECEITAS INTRAORÇAMENTÁRIAS.....	R\$ 0,00
a) Receitas Correntes Intraorçamentárias.....	R\$ 0,00
b) Receitas de Capital Intraorçamentárias.....	R\$ 0,00
IV - RECEITA TOTAL.....	R\$ 108.525.000,00

§ 1º As receitas estimadas no orçamento e discriminadas de forma consolidada neste artigo, estão detalhadas no Anexo 02, pela natureza, conforme estabelece a Lei Federal nº 4.320, de 17 de março de 1964.

§ 2º. As fontes/destinação de recursos estão indicadas nos anexos desta Lei.



PREFEITURA MUNICIPAL DE TORITAMA

AVENIDA DORIVAL JOSÉ PEREIRA, 1.370, 55.125-000, PARQUE DAS FEIRAS, TORITAMA/PE – CNPJ: 11.256.054/0001-39

Seção II Da Fixação da Despesa

Art. 4º A Despesa total é fixada nos Orçamentos Fiscal e da Seguridade Social em R\$ 108.525.000,00 e desdobrada, nos termos da Lei de Diretrizes Orçamentárias, em:

- I - Orçamento Fiscal R\$ 80.797.981,45;
- II - Orçamento da Seguridade Social R\$ 27.727.018,55, com o seguinte detalhamento:
 - a) R\$ 20.154.575,75 compreende despesas com saúde;
 - b) R\$ 7.242.442,80 são despesas com assistência social;
 - c) R\$ 330.000,00 são despesas com previdência social.

Parágrafo único. Do montante das despesas fixadas nas alíneas “a”, “b” e “c” do inciso II do caput deste artigo R\$ 15.365.018,55 serão custeadas com recursos do Orçamento Fiscal, consoante art. 195, § 2º da Constituição Federal.

Seção III Da Distribuição da Despesa por Função, Órgãos e Categorias Econômicas.

Art. 5º A despesa total fixada por funções, subfunções, projetos, atividades e operações especiais dos Poderes e Órgãos, está detalhada nos Anexos 06 a 09, nos termos da Lei Federal nº 4.320, de 17 de março de 1964.

Art. 6º As categorias econômicas e despesas por grupos estão demonstradas de forma analítica, individualizada por órgão, no Anexo 02 e consolidadas no Resumo da Natureza da Despesa, conforme discriminação abaixo:

I - DESPESAS CORRENTES.....	R\$ 91.982.000,00
a) Pessoal e Encargos Sociais.....	R\$ 59.709.000,00
b) Juros e Encargos de Dívida.....	R\$ 1.064.000,00
c) Outras Despesas Correntes.....	R\$ 31.209.000,00
II - DESPESAS DE CAPITAL.....	R\$ 14.450.000,00
a) Investimentos.....	R\$ 13.112.000,00
b) Inversões Financeiras.....	R\$ 100.000,00
c) Amortização de Dívida.....	R\$ 1.239.000,00
III - DESPESAS INTRAORÇAMENTÁRIAS.....	R\$ 0,00
a) Despesas Correntes Intraorçamentárias.....	R\$ 0,00
b) Despesas de Capital Intraorçamentárias.....	R\$ 0,00



PREFEITURA MUNICIPAL DE TORITAMA

AVENIDA DORIVAL JOSÉ PEREIRA, 1.370, 55.125-000, PARQUE DAS FEIRAS, TORITAMA/PE – CNPJ: 11.256.054/0001-39

IV - RESERVA DE CONTINGÊNCIA.....	R\$ 2.093.000,00
V - TOTAL DA DESPESA.....	R\$ 108.525.000,00

Seção IV

Dos Anexos de Compatibilidade e de Compensação

Art. 7º Para atender a Lei de Diretrizes Orçamentárias, também integra a presente Lei os seguintes anexos:

I - Anexo de Compatibilidade da Programação com as Metas Fiscais da Lei de Diretrizes Orçamentárias;

II - Demonstrativo de estimativa da Compensação da Renúncia de Receita decorrente de anistias, remissões, subsídios e benefícios de natureza financeira, tributária e creditícia, estabelecido pelo § 6º do art. 165 da Constituição da República.

CAPÍTULO III

DAS AUTORIZAÇÕES E CRÉDITOS ADICIONAIS

Seção Única

Dos Créditos Adicionais Suplementares e Autorizações

Art. 8º Fica o Chefe do Poder Executivo autorizado a proceder, mediante decreto, à abertura de créditos adicionais, utilizando-se dos recursos previstos no art. 43 da Lei Federal nº 4.320, de 17 de março de 1964, observadas as seguintes condições:

I - para abertura de créditos suplementares:

a) à conta de recursos provenientes de anulação parcial ou total de dotações, em até 40% (quarenta por cento) da despesa fixada, para suprir insuficiência de dotações;

b) com recursos provenientes de superávit financeiro, até o limite do total apurado em balanço patrimonial do exercício anterior;

c) utilizando recursos provenientes de excesso de arrecadação, até o limite do valor do excesso apurado, individualizado por fontes de recursos, observada a vinculação de que trata o art. 8º da Lei Complementar nº 101, de 4 de maio de 2000.

II – para a abertura de créditos suplementares utilizando recursos de emendas parlamentares estaduais ou federais, até o limite dos valores transferidos.

§ 1º Para cumprimento do disposto no § 2º do art. 167 da Constituição Federal, os créditos especiais e extraordinários autorizados nos últimos quatro meses do exercício de 2020, reabertos no exercício de 2021, poderão ter a classificação orçamentária ajustada para compatibilizar com o orçamento vigente.



PREFEITURA MUNICIPAL DE TORITAMA

AVENIDA DORIVAL JOSÉ PEREIRA, 1.370, 55.125-000, PARQUE DAS FEIRAS, TORITAMA/PE - CNPJ: 11.256.054/0001-39

Art. 9º As alterações ou inclusões de modalidade de aplicação, bem como as mudanças e inclusões de fontes de recursos, não constituem créditos adicionais ao Orçamento e serão feitas por Decreto.

Parágrafo único. Havendo mudanças na codificação das fontes/destinação de recursos determinadas pelo Tribunal de Contas do Estado de Pernambuco e/ou pela Secretaria do Tesouro Nacional, deverão ser atualizados, por decreto, os anexos da Lei Orçamentária para o exercício de 2021.

Art. 10. Fica o Poder Executivo, observadas as normas de controle e acompanhamento da execução orçamentária, com a finalidade de facilitar o cumprimento da programação aprovada nesta Lei, autorizado a realocar recursos entre despesas do mesmo grupo de natureza da despesa, sem onerar o percentual estabelecido na alínea "a" do inciso I do art. 8º.

CAPÍTULO IV

DAS OPERAÇÕES DE CRÉDITO

Seção Única

Da Autorização para Realizar Operações de Crédito

Art. 11. O Poder Executivo fica autorizado a contratar e oferecer garantias a empréstimos voltados para investimentos, modernização administrativa e tributária, consoante disposições do inciso II do art. 7º da Lei Federal nº 4.320/1964, respeitados os limites da Lei Complementar nº 101, de 2000, de Resoluções do Senado Federal e disposições da legislação pertinente.

§ 1º A Lei específica que autorizar a operação de crédito poderá reestimar a receita de capital de operações de crédito, prevista no orçamento.

§ 2º A realização de Operações de Crédito por Antecipação de Receita (ARO) fica condicionada a observância das disposições do art. 38 da Lei Complementar nº 101/2000 e às limitações estabelecidas por Resoluções do Senado Federal.

CAPÍTULO V

DAS DISPOSIÇÕES GERAIS

Seção Única

Das Disposições Gerais

Art.12. A utilização de dotações com recursos vinculados às transferências voluntárias, por meio de convênios e contratos de repasse, ou custeadas por operações de crédito fica condicionada à celebração dos instrumentos respectivos.

Art. 13. O Chefe do Poder Executivo, no âmbito deste Poder, adotará parâmetros para utilização das dotações, de forma a compatibilizar a realização de despesas à efetiva



PREFEITURA MUNICIPAL DE TORITAMA

AVENIDA DORIVAL JOSÉ PEREIRA, 1.370, 55.125-000, PARQUE DAS FEIRAS, TORITAMA/PE – CNPJ: 11.256.054/0001-39

arrecadação das receitas e para garantir as metas de resultado estabelecidas na Lei de Diretrizes Orçamentárias, consoante legislação específica.

§ 1º Poderão ser designadas como unidades gestoras de créditos orçamentários, por ato do Chefe do Executivo, unidades administrativas subordinadas ao mesmo órgão, com as atribuições de movimentar dotações consignadas às unidades orçamentárias, conforme disposições do parágrafo único do art. 14 e do art. 66 da Lei Federal nº 4.320/1964.

§ 2º Os compromissos assumidos pelas unidades orçamentárias e fundos, deverão se limitar aos recursos orçamentários disponibilizados, priorizando à aplicação em despesas obrigatórias de natureza continuada.

§ 3º Para efeito do disposto no art. 9º da Lei Complementar nº 101, de 4 de maio de 2000, havendo contingenciamento deverão ser preservadas, prioritariamente, as dotações das áreas de educação, saúde e assistência social.

§ 4º O Poder Executivo estabelecerá Programação Financeira, onde fixará as medidas necessárias para manter os dispêndios compatíveis com as receitas a fim de obter o equilíbrio financeiro.

§ 5º Decreto Executivo estabelecerá a programação financeira e o cronograma de desembolso, consoante art. 8º da Lei Complementar nº 101/2000.

Art. 14. Esta Lei entra em vigor na data de sua publicação e seus efeitos vigoram a partir de 1 de janeiro de 2021.

Gabinete do Prefeito, 29 de dezembro de 2020.

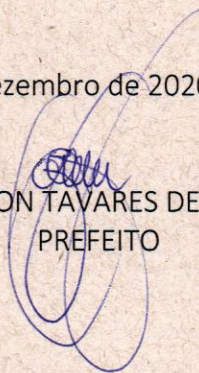
EDILSON TAVARES DE LIMA
PREFEITO



MUNICÍPIO DE TORITAMA

Avenida Dorival José Pereira, nº 1370, Parque das Feiras, 1370 - Parque das Feiras - 55.125-
 CNPJ: 11.256.054/0001-39 Fone: 08137411156
<http://toritama.pe.gov.br/>

Usuário: João Gualberto

Chave de Autenticação Digital
1685-9046-268

Página
1 / 1

01
João

Anexo 1 da Lei Nº 4.320/64 - Demonstração da Receita e Despesa Segundo as Categorias Econômicas

Valores em R\$ - Período: Orçamento/2021

RECEITA		DESPESA	
Receitas Correntes		Despesas Correntes	
Receita Tributária	11.208.000,00	Pessoal e Encargos Sociais	59.709.000,00
Receita de Contribuições	1.596.000,00	Juros e Encargos da Dívida	1.064.000,00
Receita Patrimonial	218.000,00	Outras Despesas Correntes	31.208.000,00
Transferências Correntes	100.593.250,00		
Outras Receitas Correntes	201.000,00		
Total das Receitas Correntes	113.816.250,00	Total de Despesas Correntes	91.981.000,00
Dedução	-9.178.250,00		
	Déficit		Superávit
	Total		Total
	104.638.000,00		104.638.000,00
Superávit do Orçamento	12.657.000,00	Déficit do Orçamento	
Receitas de Capital		Despesas de Capital	
Transferência de Capital	3.887.000,00	Investimentos	13.112.000,00
		Inversões Financeiras	100.000,00
		Amortização da Dívida	1.239.000,00
Total das Receitas de Capital	3.887.000,00	Total de Despesas de Capital	14.451.000,00
	Déficit		Superávit
	Total		Total
	16.544.000,00		16.544.000,00
Superávit do Orçamento		Déficit do Orçamento	
Receitas Correntes Intra-Orçamentárias		Despesas Correntes Intra-Orçamentárias	
Total das Receitas Correntes Intra-Orçamentárias		Total das Despesas Correntes Intra-Orçamentárias	
	Déficit		Superávit
	Total		Total
Superávit do Orçamento		Déficit do Orçamento	
Receitas de Capital Intra-Orçamentárias		Despesas de Capital Intra-Orçamentárias	
Total das Receitas de Capital Intra-Orçamentárias		Total das Despesas de Capital Intra-Orçamentárias	
	Déficit		Superávit
	Total		Total
Superávit do Orçamento		Déficit do Orçamento	
Transferências Financeiras		Transferências Financeiras	
	Déficit		Superávit
	Total		Total
TOTAL GERAL	108.525.000,00	TOTAL GERAL	108.525.000,00

Resumo

RECEITA		DESPESA	
Receitas Correntes	104.638.000,00	Despesas Correntes	91.981.000,00
Receitas de Capital	3.887.000,00	Despesas de Capital	14.451.000,00
Receitas Correntes Intra-Orçamentárias		Despesas Correntes Intra-Orçamentárias	
Receitas de Capital Intra-Orçamentárias		Despesas de Capital Intra-Orçamentárias	
Receitas Arrecadadas em Exercícios Anteriores		Reserva de Contingência	2.093.000,00
Transferências Financeiras		Transferências Financeiras	
	Déficit		Superávit
TOTAL GERAL	108.525.000,00	TOTAL GERAL	108.525.000,00

Entidades Consolidadas: Prefeitura Municipal de Toritama, Fundo Municipal de Saúde de Toritama, Fundo Municipal de Assistência Social de Toritama, Câmara Municipal de Vereadores (Dados externos até 2018), INIAPE, Companhia de Trânsito e Transporte Urbano de Toritama - CTTU, Câmara Municipal de Vereadores



Município de Toritama
ORÇAMENTO 2021

TABELA DA LEGISLAÇÃO DA RECEITA

(Atualizada pela Nova Classificação da Receita definida pelas Portarias STN nº 388, de 14 de junho de 2018 (MCASP 8ª Edição), Portaria Interministerial STN-SOF nº 06 e Portaria STN nº 388, de 18 de dezembro de 2018.)

Natureza da Receita	Especificação	Amparo Legal
1.0.0.0.00.0.0	Receitas Correntes	Lei nº 4.320, de 17 de março de 1964, § 1º do art. 11, com redação dada pelo Decreto-Lei nº 1.939, de 20 de maio de 1982.
1.1.0.0.00.0.0	Impostos, Taxas e Contribuições de Melhoria	Lei nº 4.320, de 17 de março de 1964, § 4º do art. 11, com redação dada pelo Decreto-Lei nº 1.939, de 20 de maio de 1982.
1.1.1.0.00.0.0	Impostos	Constituição Federal, art. 153, e Lei nº 5.172, de 25 de outubro de 1966 (CTN), art. 16.
1.1.1.3.00.0.0	Impostos sobre a Renda e Proventos de Qualquer Natureza	Esta natureza é agregadora. Verificar os códigos de natureza de receita específicos.
1.1.1.3.01.0.0	Imposto sobre a Renda de Pessoa Física - IRPF	Esta natureza é agregadora. Verificar os códigos de natureza de receita específicos.
1.1.1.3.01.1.0	Imposto sobre a Renda de Pessoa Física - IRPF	Esta natureza é agregadora. Verificar os códigos de natureza de receita específicos.
1.1.1.3.01.1.1	Imposto sobre a Renda de Pessoa Física - IRPF - Principal	Constituição Federal, art. 158, I; Decreto no 3.000, de 26 de março de 1999; Lei no 8.981, de 20 de janeiro de 1995; Lei no 11.119, de 25 de maio de 2005; Lei no 11.311, de 13 de junho de 2006; Lei 11.482, de 31 de maio de 2007; e Medida Provisória nº 451, de 15 de dezembro de 2008
1.1.1.3.01.1.2	Imposto sobre a Renda de Pessoa Física - IRPF - Multas e Juros	Vide código de receita principal.
1.1.1.3.01.1.3	Imposto sobre a Renda de Pessoa Física - IRPF - Dívida Ativa	Vide código de receita principal.
1.1.1.3.01.1.4	Imposto sobre a Renda de Pessoa Física - IRPF - Dívida Ativa - Multas e Juros	Vide código de receita principal.
1.1.1.3.03.0.0	Imposto sobre a Renda - Retido na Fonte	Esta natureza é agregadora. Verificar os códigos de natureza de receita específicos.
1.1.1.3.03.1.0	Imposto sobre a Renda - Retido na Fonte - Trabalho	Esta natureza é agregadora. Verificar os códigos de natureza de receita específicos.
1.1.1.3.03.1.1	Imposto sobre a Renda - Retido na Fonte - Trabalho - Principal	Constituição Federal, art. 158, I; Decreto no 3.000, de 26 de março de 1999; Lei no 8.981, de 20 de janeiro de 1995; Lei no 11.119, de 25 de maio de 2005; Lei no 11.311, de 13 de junho de 2006; Lei 11.482, de 31 de maio de 2007; e Medida Provisória nº 451, de 15 de dezembro de 2008
1.1.1.3.03.1.2	Imposto sobre a Renda - Retido na Fonte - Trabalho - Multas e Juros	Vide código de receita principal.
1.1.1.3.03.1.3	Imposto sobre a Renda - Retido na Fonte - Trabalho - Dívida Ativa	Vide código de receita principal.
1.1.1.3.03.1.4	Imposto sobre a Renda - Retido na Fonte - Trabalho - Dívida Ativa - Multas e Juros	Vide código de receita principal.
1.1.1.3.03.4.0	Imposto sobre a Renda - Retido na Fonte - Outros Rendimentos	Esta natureza é agregadora. Verificar os códigos de natureza de receita específicos.
1.1.1.3.03.4.1	Imposto sobre a Renda - Retido na Fonte - Outros Rendimentos - Principal	Constituição Federal, art. 158, I; e Decreto no 3.000, de 26 de março de 1999.
1.1.1.3.03.4.2	Imposto sobre a Renda - Retido na Fonte - Outros Rendimentos - Multas e Juros	Vide código de receita principal.
1.1.1.3.03.4.3	Imposto sobre a Renda - Retido na Fonte - Outros Rendimentos - Dívida Ativa	Vide código de receita principal.
1.1.1.3.03.4.4	Imposto sobre a Renda - Retido na Fonte - Outros Rendimentos - Dívida Ativa - Multas e Juros	Vide código de receita principal.
1.1.1.8.00.0.0	Impostos Específicos de Estados, DF e Municípios	Portaria Interministerial STN/SOF nº 5/2015
1.1.1.8.01.0.0	Impostos sobre o Patrimônio para Estados/DF/Municípios	Esta natureza é agregadora. Verificar os códigos de natureza de receita específicos.
1.1.1.8.01.1.0	Imposto sobre a Propriedade Predial e Territorial Urbana	Esta natureza é agregadora. Verificar os códigos de natureza de receita específicos.
1.1.1.8.01.1.1	Imposto sobre a Propriedade Predial e Territorial Urbana - Principal	Constituição Federal (CF), art. 156, I; Lei Federal nº 5.172, de 25 de outubro de 1966 (CTN), art. 32; e Código Tributário Municipal (CTM).
1.1.1.8.01.1.2	Imposto sobre a Propriedade Predial e Territorial Urbana - Multas e Juros	Vide código de receita principal.
1.1.1.8.01.1.3	Imposto sobre a Propriedade Predial e Territorial Urbana - Dívida Ativa	Vide código de receita principal.
1.1.1.8.01.1.4	Imposto sobre a Propriedade Predial e Territorial Urbana - Dívida Ativa - Multas e Juros	Vide código de receita principal.
1.1.1.8.01.4.0	Imposto sobre Transmissão "Inter Vivos" de Bens Imóveis e de Direitos Reais sobre Imóveis	Esta natureza é agregadora. Verificar os códigos de natureza de receita específicos.
1.1.1.8.01.4.1	Imposto sobre Transmissão "Inter Vivos" de Bens Imóveis e de Direitos Reais sobre Imóveis - Principal	Constituição Federal (CF), art. 156, II; Lei Federal nº 5.172, de 25 de outubro de 1966 (CTN), art. 35; e Código Tributário Municipal (CTM).
1.1.1.8.01.4.2	Imposto sobre Transmissão "Inter Vivos" de Bens Imóveis e de Direitos Reais sobre Imóveis - Multas e Juros	Vide código de receita principal.
1.1.1.8.01.4.3	Imposto sobre Transmissão "Inter Vivos" de Bens Imóveis e de Direitos Reais sobre Imóveis - Dívida Ativa	Vide código de receita principal.
1.1.1.8.01.4.4	Imposto sobre Transmissão "Inter Vivos" de Bens Imóveis e de Direitos Reais sobre Imóveis - Dívida Ativa - Multas e Juros	Vide código de receita principal.
1.1.1.8.02.0.0	Impostos sobre a Produção, Circulação de Mercadorias e Serviços	Esta natureza é agregadora. Verificar os códigos de natureza de receita específicos.
1.1.1.8.02.3.0	Imposto sobre Serviços de Qualquer Natureza	Esta natureza é agregadora. Verificar os códigos de natureza de receita específicos.
1.1.1.8.02.3.1	Imposto sobre Serviços de Qualquer Natureza - Principal	Constituição Federal (CF), art. 156, III; Lei Complementar nº 116, de 31 de julho de 2006; e Código Tributário Municipal (CTM).
1.1.1.8.02.3.2	Imposto sobre Serviços de Qualquer Natureza - Multas e Juros	Vide código de receita principal.
1.1.1.8.02.3.3	Imposto sobre Serviços de Qualquer Natureza - Dívida Ativa	Vide código de receita principal.
1.1.1.8.02.3.4	Imposto sobre Serviços de Qualquer Natureza - Dívida Ativa - Multas e Juros	Vide código de receita principal.
1.1.2.0.00.0.0	Taxas	Esta natureza é agregadora. Verificar os códigos de natureza de receita específicos.
1.1.2.1.04.0.0	Taxa de Controle e Fiscalização Ambiental	Esta natureza é agregadora. Verificar os códigos de natureza de receita específicos.
1.1.2.1.04.1.0	Taxa de Controle e Fiscalização Ambiental	Lei nº 6.938, de 31 de agosto de 1981, art. 17-B e 17-G; Lei nº 10.165, de 27 de dezembro de 2000; Lei nº 11.284, de 2 de março de 2006; e Código Tributário Municipal (CTM).
1.1.2.1.04.1.1	Taxa de Controle e Fiscalização Ambiental - Principal	Vide código de receita principal.
1.1.2.1.04.1.2	Taxa de Controle e Fiscalização Ambiental - Multas e Juros	Vide código de receita principal.
1.1.2.1.04.1.3	Taxa de Controle e Fiscalização Ambiental - Dívida Ativa	Vide código de receita principal.
1.1.2.1.04.1.4	Taxa de Controle e Fiscalização Ambiental - Dívida Ativa - Multas e Juros	Vide código de receita principal.
1.1.2.2.00.0.0	Taxas pela Prestação de Serviços	Esta natureza é agregadora. Verificar os códigos de natureza de receita específicos.
1.1.2.2.01.0.0	Taxas pela Prestação de Serviços	Esta natureza é agregadora. Verificar os códigos de natureza de receita específicos.
1.1.2.2.01.1.0	Taxas pela Prestação de Serviços	Esta natureza é agregadora. Verificar os códigos de natureza de receita específicos.
1.1.2.2.01.1.1	Taxas pela Prestação de Serviços - Principal	Art. 69 da Lei nº 4.375, de 17 de agosto de 1964; Art. 79 da Lei nº 5.172, de 25 de outubro de 1966; Lei nº 9.289, de 4 de julho de 1966; Decreto-lei nº 115 de 25 de janeiro de 1967; e Código Tributário Municipal (CTM).
1.1.2.2.01.1.2	Taxas pela Prestação de Serviços - Multas e Juros	Vide código de receita principal.
1.1.2.2.01.1.3	Taxas pela Prestação de Serviços - Dívida Ativa	Vide código de receita principal.
1.1.2.2.01.1.4	Taxas pela Prestação de Serviços - Dívida Ativa - Multas e Juros	Vide código de receita principal.
1.1.2.8.00.0.0	Taxas - Específicas de Estados, DF e Municípios	Esta natureza é agregadora. Verificar os códigos de natureza de receita específicos.
1.1.2.8.01.0.0	Taxas de Inspeção, Controle e Fiscalização	Esta natureza é agregadora. Verificar os códigos de natureza de receita específicos.
1.1.2.8.01.1.0	Taxa de Fiscalização de Vigilância Sanitária	Esta natureza é agregadora. Verificar os códigos de natureza de receita específicos.
1.1.2.8.01.1.1	Taxa de Fiscalização de Vigilância Sanitária - Principal	Código Tributário Municipal (CTM).
1.1.2.8.01.1.2	Taxa de Fiscalização de Vigilância Sanitária - Multas e Juros	Vide código de receita principal.

Natureza da Receita	Especificação	Amparo Legal
1.1.2.8.01.1.3	Taxa de Fiscalização de Vigilância Sanitária - Dívida Ativa	Vide código de receita principal.
1.1.2.8.01.1.4	Taxa de Fiscalização de Vigilância Sanitária - Dívida Ativa - Multas e Juros	Vide código de receita principal.
1.1.2.8.01.9.0	Taxas de Inspeção, Controle e Fiscalização - Outras	Esta natureza é agregadora. Verificar os códigos de natureza de receita específicos.
1.1.2.8.01.9.1	Taxas de Inspeção, Controle e Fiscalização - Outras - Principal	Código Tributário Municipal (CTM).
1.1.2.8.01.9.2	Taxas de Inspeção, Controle e Fiscalização - Outras - Multas e Juros	Vide código de receita principal.
1.1.2.8.01.9.3	Taxas de Inspeção, Controle e Fiscalização - Outras - Dívida Ativa	Vide código de receita principal.
1.1.2.8.01.9.4	Taxas de Inspeção, Controle e Fiscalização - Outras - Dívida Ativa - Multas e Juros	Vide código de receita principal.
1.1.3.0.00.0.0	Contribuição de Melhoria	Esta natureza é agregadora. Verificar os códigos de natureza de receita específicos.
1.1.3.0.00.1.0	Contribuição de Melhoria	Esta natureza é agregadora. Verificar os códigos de natureza de receita específicos.
1.1.3.0.00.1.1	Contribuição de Melhoria - Principal	Art. 145, inciso III, da Constituição Federal; Arts. 81 e 82 da Lei nº 5.172, de 25 de outubro de 1966, Código Tributário Nacional; e o Código Tributário Municipal (CTM).
1.1.3.0.00.1.2	Contribuição de Melhoria - Multas e Juros	Vide código de receita principal.
1.1.3.0.00.1.3	Contribuição de Melhoria - Dívida Ativa	Vide código de receita principal.
1.1.3.0.00.1.4	Contribuição de Melhoria - Dívida Ativa - Multas e Juros	Vide código de receita principal.
1.1.3.8.00.0.0	Contribuição de Melhoria - Específica de Estados, DF e Municípios	Portaria Interministerial STN/SOF nº 5/2015
1.1.3.8.01.0.0	Contribuição de Melhoria para Expansão da Rede de Água Potável e Esgoto Sanitário	Esta natureza é agregadora. Verificar os códigos de natureza de receita específicos.
1.1.3.8.01.1.0	Contribuição de Melhoria para Expansão da Rede de Água Potável e Esgoto Sanitário	Esta natureza é agregadora. Verificar os códigos de natureza de receita específicos.
1.1.3.8.02.0.0	Contribuição de Melhoria para Expansão da Rede de Iluminação Pública na Cidade	Esta natureza é agregadora. Verificar os códigos de natureza de receita específicos.
1.1.3.8.02.1.0	Contribuição de Melhoria para Expansão da Rede de Iluminação Pública na Cidade	Esta natureza é agregadora. Verificar os códigos de natureza de receita específicos.
1.1.3.8.03.0.0	Contribuição de Melhoria para Expansão de Rede de Iluminação Pública Rural	Esta natureza é agregadora. Verificar os códigos de natureza de receita específicos.
1.1.3.8.03.1.0	Contribuição de Melhoria para Expansão de Rede de Iluminação Pública Rural	Esta natureza é agregadora. Verificar os códigos de natureza de receita específicos.
1.1.3.8.04.0.0	Contribuição de Melhoria para Pavimentação e Obras Complementares	Esta natureza é agregadora. Verificar os códigos de natureza de receita específicos.
1.1.3.8.04.1.0	Contribuição de Melhoria para Pavimentação e Obras Complementares	Esta natureza é agregadora. Verificar os códigos de natureza de receita específicos.
1.1.3.8.99.0.0	Outras Contribuições de Melhoria	Esta natureza é agregadora. Verificar os códigos de natureza de receita específicos.
1.1.3.8.99.1.0	Outras Contribuições de Melhoria	Esta natureza é agregadora. Verificar os códigos de natureza de receita específicos.
1.2.0.0.00.0.0	Contribuições	Esta natureza é agregadora. Verificar os códigos de natureza de receita específicos.
1.2.1.0.00.0.0	Contribuições Sociais	Esta natureza é agregadora. Verificar os códigos de natureza de receita específicos.
1.2.1.8.00.0.0	Contribuições Sociais Específicas de Estados, DF e Municípios	Esta natureza é agregadora. Verificar os códigos de natureza de receita específicos.
1.2.1.8.01.0.0	Contribuição do Servidor Civil para o Plano de Seguridade Social - CPSSS - Específico de EST/DF/MUN	Esta natureza é agregadora. Verificar os códigos de natureza de receita específicos.
1.2.1.8.01.1.0	CPSSS do Servidor Civil Ativo	Esta natureza é agregadora. Verificar os códigos de natureza de receita específicos.
1.2.1.8.01.1.1	CPSSS do Servidor Civil Inativo - Principal	CF/88, art. 40; Lei nº 10.887, de 18 de junho de 2004, art. 4º.
1.2.1.8.01.1.2	CPSSS do Servidor Civil Inativo - Multas e Juros	Vide código de receita principal.
1.2.1.8.01.1.3	CPSSS do Servidor Civil Inativo - Dívida Ativa	Vide código de receita principal.
1.2.1.8.01.1.4	CPSSS do Servidor Civil Inativo - Dívida Ativa - Multas e Juros	Vide código de receita principal.
1.2.1.8.01.2.0	CPSSS do Servidor Civil Inativo	Esta natureza é agregadora. Verificar os códigos de natureza de receita específicos.
1.2.1.8.01.2.1	CPSSS do Servidor Civil Inativo - Principal	CF/88, art. 40; Lei nº 10.887, de 18 de junho de 2004, art. 5º.
1.2.1.8.01.2.2	CPSSS do Servidor Civil Inativo - Multas e Juros	Vide código de receita principal.
1.2.1.8.01.2.3	CPSSS do Servidor Civil Inativo - Dívida Ativa	Vide código de receita principal.
1.2.1.8.01.2.4	CPSSS do Servidor Civil Inativo - Dívida Ativa - Multas e Juros	Vide código de receita principal.
1.2.1.8.03.0.0	CPSSS Patronal - Servidor Civil - Específico de EST/DF/MUN	Esta natureza é agregadora. Verificar os códigos de natureza de receita específicos.
1.2.1.8.03.1.0	CPSSS Patronal - Servidor Civil Ativo	Esta natureza é agregadora. Verificar os códigos de natureza de receita específicos.
1.2.1.8.03.1.1	CPSSS Patronal - Servidor Civil Inativo - Principal	Constituição Federal, art. 149, §1º e do art. 195 ao 203. Legislação previdenciária local.
1.2.1.8.03.1.2	CPSSS Patronal - Servidor Civil Inativo - Multas e Juros	Vide código de receita principal.
1.2.4.0.00.0.0	Contribuição para o Custeio do Serviço de Iluminação Pública	Esta natureza é agregadora. Verificar os códigos de natureza de receita específicos.
1.2.4.0.00.1.0	Contribuição para o Custeio do Serviço de Iluminação Pública	Esta natureza é agregadora. Verificar os códigos de natureza de receita específicos.
1.2.4.0.00.1.1	Contribuição para o Custeio do Serviço de Iluminação Pública - Principal	Constituição Federal, art. 149-A.
1.3.0.0.00.0.0	Receita Patrimonial	Esta natureza é agregadora. Verificar os códigos de natureza de receita específicos.
1.3.1.0.00.0.0	Exploração do Patrimônio Imobiliário do Estado	Esta natureza é agregadora. Verificar os códigos de natureza de receita específicos.
1.3.1.0.01.0.0	Aluguéis, Arrendamentos, Foros, Laudêmos, Tarifas de Ocupação	Esta natureza é agregadora. Verificar os códigos de natureza de receita específicos.
1.3.1.0.01.1.0	Aluguéis e Arrendamentos	Esta natureza é agregadora. Verificar os códigos de natureza de receita específicos.
1.3.1.0.01.1.1	Aluguéis e Arrendamentos - Principal	Lei nº 4.320, de 17 de março de 1964, art. 11, § 4º; Decreto-Lei nº 9.760, de 5 de setembro de 1946; Decreto-Lei nº 2.398, de 21 de dezembro de 1987; Decreto nº 980, de 11 de novembro de 1993, e alterações posteriores; Lei nº 9.636, de 15 de maio de 1998; Decreto nº 3.725, de 10 de janeiro de 2001; Lei nº 11.481, de 31 de maio de 2007; e Código Tributário Municipal (CTM).
1.3.1.0.01.1.2	Aluguéis e Arrendamentos - Multas e Juros	Vide código de receita principal.
1.3.1.0.01.1.3	Aluguéis e Arrendamentos - Dívida Ativa	Vide código de receita principal.
1.3.1.0.01.1.4	Aluguéis e Arrendamentos - Dívida Ativa - Multas e Juros	Vide código de receita principal.
1.3.1.0.01.2.0	Foros, Laudêmos e Tarifas de Ocupação	Esta natureza é agregadora. Verificar os códigos de natureza de receita específicos.
1.3.1.0.01.2.1	Foros, Laudêmos e Tarifas de Ocupação - Principal	Lei nº 13.240, de 30 de dezembro de 2015, art. 27; Lei nº 4.320, de 17 de março de 1964, art. 11, § 4º; Decreto-Lei nº 9.760, de 5 de setembro de 1946; Decreto-Lei nº 2.398, de 21 de dezembro de 1987; Decreto nº 980, de 11 de novembro de 1993, e alterações posteriores; Lei nº 9.636, de 15 de maio de 1998; Decreto nº 3.725, de 10 de janeiro de 2001; Lei nº 11.481, de 31 de maio de 2007; e Código Tributário Municipal (CTM).
1.3.1.0.01.2.2	Foros, Laudêmos e Tarifas de Ocupação - Multas e Juros	Vide código de receita principal.
1.3.1.0.01.2.3	Foros, Laudêmos e Tarifas de Ocupação - Dívida Ativa	Vide código de receita principal.
1.3.1.0.01.2.4	Foros, Laudêmos e Tarifas de Ocupação - Dívida Ativa - Multas e Juros	Vide código de receita principal.
1.3.2.0.00.0.0	Valores Mobiliários	Esta natureza é agregadora. Verificar os códigos de natureza de receita específicos.
1.3.2.1.00.0.0	Juros e Correções Monetárias	Esta natureza é agregadora. Verificar os códigos de natureza de receita específicos.
1.3.2.1.00.1.0	Remuneração de Depósitos Bancários	Esta natureza é agregadora. Verificar os códigos de natureza de receita específicos.
1.3.2.1.00.1.1	Remuneração de Depósitos Bancários - Principal	Art. 164, § 3º da Constituição Federal; Lei nº 9.322, de 5 de dezembro de 1996; e Legislação específica para cada caso.
1.3.2.1.00.4.0	Remuneração dos Recursos do Regime Próprio de Previdência Social - RPPS	Esta natureza é agregadora. Verificar os códigos de natureza de receita específicos.
1.3.2.1.00.4.1	Remuneração dos Recursos do Regime Próprio de Previdência Social - RPPS - Principal	Lei nº 9.717, de 27 de novembro de 1998, arts. 1º, § único, e 6º, inciso IV; e Resolução do Conselho Monetário Nacional nº 3.922, de 25 de novembro de 2010.
1.3.2.1.00.5.0	Juros de Títulos de Renda	Esta natureza é agregadora. Verificar os códigos de natureza de receita específicos.
1.3.2.1.00.5.1	Juros de Títulos de Renda - Principal	Art. 164, § 3º da Constituição Federal e Normativos da CVM e Banco Central.
1.3.2.2.00.0.0	Dividendos	Esta natureza é agregadora. Verificar os códigos de natureza de receita específicos.
1.3.2.2.00.1.0	Dividendos	Esta natureza é agregadora. Verificar os códigos de natureza de receita específicos.

Natureza da Receita	Especificação	Amparo Legal
1.3.2.00.1.1	Dividendos - Principal	Lei no 6.404, de 15 de dezembro de 1976, e alterações posteriores, e Lei no 9.530, de 10 de dezembro de 1997.
1.3.2.00.1.2	Dividendos - Multas e Juros	Vide código de receita principal.
1.3.2.00.1.3	Dividendos - Dívida Ativa	Vide código de receita principal.
1.3.2.00.1.4	Dividendos - Dívida Ativa - Multas e Juros	Vide código de receita principal.
1.3.2.9.00.0.0	Outros Valores Mobiliários	Esta natureza é agregadora. Verificar os códigos de natureza de receita específicos.
1.3.2.9.00.1.0	Outros Valores Mobiliários	Esta natureza é agregadora. Verificar os códigos de natureza de receita específicos.
1.3.2.9.00.1.1	Outros Valores Mobiliários - Principal	Art. 154, § 3º da Constituição Federal e Normativos da CVM e Banco Central.
1.3.2.9.00.1.2	Outros Valores Mobiliários - Multas e Juros	Vide código de receita principal.
1.3.2.9.00.1.3	Outros Valores Mobiliários - Dívida Ativa	Vide código de receita principal.
1.3.2.9.00.1.4	Outros Valores Mobiliários - Dívida Ativa - Multas e Juros	Vide código de receita principal.
1.3.3.0.00.0.0	Delegação de Serviços Públicos Mediante Concessão, Permissão, Autorização ou Licença	Esta natureza é agregadora. Verificar os códigos de natureza de receita específicos.
1.3.3.1.00.0.0	Delegação para a Prestação dos Serviços de Transporte	Esta natureza é agregadora. Verificar os códigos de natureza de receita específicos.
1.3.3.1.01.0.0	Delegação para a Prestação dos Serviços de Transporte Rodoviário	Esta natureza é agregadora. Verificar os códigos de natureza de receita específicos.
1.3.3.1.01.1.0	Delegação para a Prestação dos Serviços de Transporte Rodoviário - Principal	Esta natureza é agregadora. Verificar os códigos de natureza de receita específicos.
1.3.3.1.01.1.1	Delegação para a Prestação dos Serviços de Transporte Rodoviário - Multas e Juros	CF, art. 21, inciso XII, alínea "e"; Lei nº 10.233, de 2001, art. 12, inciso I; art. 13, inciso I; Decreto no 2.521, de 20 de março de 1998; Medida Provisória no 2.217, de 4 de setembro de 2001.
1.3.3.1.01.1.2	Delegação para a Prestação dos Serviços de Transporte Rodoviário - Dívida Ativa	Vide código de receita principal.
1.3.3.1.01.1.3	Delegação para a Prestação dos Serviços de Transporte Rodoviário - Dívida Ativa - Multas e Juros	Vide código de receita principal.
1.3.3.1.01.1.4	Delegação para a Prestação dos Serviços de Transporte Rodoviário - Dívida Ativa - Multas e Juros	Vide código de receita principal.
1.3.9.0.00.0.0	Demais Receitas Patrimoniais	Esta natureza é agregadora. Verificar os códigos de natureza de receita específicos.
1.3.9.0.00.1.0	Demais Receitas Patrimoniais	Esta natureza é agregadora. Verificar os códigos de natureza de receita específicos.
1.3.9.0.00.1.1	Demais Receitas Patrimoniais - Principal	Lei nº 10.406, de 10 de janeiro de 2002.
1.3.9.0.00.1.2	Demais Receitas Patrimoniais - Multas e Juros	Vide código de receita principal.
1.3.9.0.00.1.3	Demais Receitas Patrimoniais - Dívida Ativa	Vide código de receita principal.
1.3.9.0.00.1.4	Demais Receitas Patrimoniais - Dívida Ativa - Multas e Juros	Vide código de receita principal.
1.4.0.0.00.0.0	Receita Agropecuária	Esta natureza é agregadora. Verificar os códigos de natureza de receita específicos.
1.4.0.0.00.1.0	Receita Agropecuária	Esta natureza é agregadora. Verificar os códigos de natureza de receita específicos.
1.5.0.0.00.0.0	Receita Industrial	Esta natureza é agregadora. Verificar os códigos de natureza de receita específicos.
1.5.0.0.00.1.0	Receita Industrial	Esta natureza é agregadora. Verificar os códigos de natureza de receita específicos.
1.6.0.0.00.0.0	Receita de Serviços	Esta natureza é agregadora. Verificar os códigos de natureza de receita específicos.
1.6.1.0.00.0.0	Serviços Administrativos e Comerciais Gerais	Esta natureza é agregadora. Verificar os códigos de natureza de receita específicos.
1.6.1.0.01.0.0	Serviços Administrativos e Comerciais Gerais - Principal	Esta natureza é agregadora. Verificar os códigos de natureza de receita específicos.
1.6.1.0.01.1.0	Serviços Administrativos e Comerciais Gerais - Multas e Juros	Esta natureza é agregadora. Verificar os códigos de natureza de receita específicos.
1.6.1.0.01.1.1	Serviços Administrativos e Comerciais Gerais - Dívida Ativa	Constituição Federal, art. 173; Lei no 4.320, de 17 de março de 1964, art. 11, §§ 1º e 4º.
1.6.1.0.01.1.2	Serviços Administrativos e Comerciais Gerais - Multas e Juros	Vide código de receita principal.
1.6.1.0.01.1.3	Serviços Administrativos e Comerciais Gerais - Dívida Ativa	Vide código de receita principal.
1.6.1.0.01.1.4	Serviços Administrativos e Comerciais Gerais - Dívida Ativa - Multas e Juros	Vide código de receita principal.
1.6.1.0.02.0.0	Inscrição em Concursos e Processos Seletivos	Esta natureza é agregadora. Verificar os códigos de natureza de receita específicos.
1.6.1.0.02.1.0	Inscrição em Concursos e Processos Seletivos	Legislação Específica Municipal
1.6.1.0.03.0.0	Serviços de Registro, Certificação e Fiscalização	Esta natureza é agregadora. Verificar os códigos de natureza de receita específicos.
1.6.1.0.03.1.0	Serviços de Registro, Certificação e Fiscalização	Esta natureza é agregadora. Verificar os códigos de natureza de receita específicos.
1.6.1.0.04.0.0	Serviços de Informação e Tecnologia	Esta natureza é agregadora. Verificar os códigos de natureza de receita específicos.
1.6.1.0.04.1.0	Serviços de Informação e Tecnologia	Esta natureza é agregadora. Verificar os códigos de natureza de receita específicos.
1.6.2.0.00.0.0	Serviços e Atividades Referentes à Navegação e ao Transporte	Esta natureza é agregadora. Verificar os códigos de natureza de receita específicos.
1.6.2.0.02.0.0	Serviços de Transporte	Esta natureza é agregadora. Verificar os códigos de natureza de receita específicos.
1.6.2.0.02.1.0	Serviços de Transporte - Principal	Esta natureza é agregadora. Verificar os códigos de natureza de receita específicos.
1.6.2.0.02.1.1	Serviços de Transporte - Multas e Juros	Constituição Federal, art. 173; Lei no 4.320, de 17 de março de 1964, art. 11, §§ 1º e 4º.
1.6.2.0.02.1.2	Serviços de Transporte - Dívida Ativa	Vide código de receita principal.
1.6.2.0.02.1.3	Serviços de Transporte - Dívida Ativa - Multas e Juros	Vide código de receita principal.
1.6.2.0.02.1.4	Serviços de Transporte - Dívida Ativa - Multas e Juros	Vide código de receita principal.
1.6.3.0.00.0.0	Serviços e Atividades Referentes à Saúde	Esta natureza é agregadora. Verificar os códigos de natureza de receita específicos.
1.6.3.8.00.0.0	Serviços e Atividades Referentes à Saúde - Específico para Estados/DF/Municípios	Esta natureza é agregadora. Verificar os códigos de natureza de receita específicos.
1.6.3.8.01.0.0	Serviços de Saúde - Específico para Estados/DF/Municípios	Esta natureza é agregadora. Verificar os códigos de natureza de receita específicos.
1.6.3.8.01.1.0	Serviços Hospitalares	Esta natureza é agregadora. Verificar os códigos de natureza de receita específicos.
1.6.3.8.01.1.1	Serviços Hospitalares - Principal	Legislação Específica Municipal
1.6.3.8.01.2.0	Serviços de Registro de Análise e de Controle	Esta natureza é agregadora. Verificar os códigos de natureza de receita específicos.
1.6.3.8.01.2.1	Serviços de Registro de Análise e de Controle - Principal	Legislação Específica Municipal
1.6.3.8.01.3.0	Serviços Radiológicos e Laboratoriais	Esta natureza é agregadora. Verificar os códigos de natureza de receita específicos.
1.6.3.8.01.3.1	Serviços Radiológicos e Laboratoriais - Principal	Legislação Específica Municipal
1.6.3.8.01.4.0	Serviços Ambulatoriais	Esta natureza é agregadora. Verificar os códigos de natureza de receita específicos.
1.6.3.8.01.4.1	Serviços Ambulatoriais - Principal	Legislação Específica Municipal
1.6.3.8.01.9.0	Outros Serviços de Saúde	Esta natureza é agregadora. Verificar os códigos de natureza de receita específicos.
1.6.3.8.01.9.1	Outros Serviços de Saúde - Principal	Legislação Específica Municipal
1.7.0.0.00.0.0	Transferências Correntes	Esta natureza é agregadora. Verificar os códigos de natureza de receita específicos.
1.7.1.0.00.0.0	Transferências da União e de suas Entidades	Esta natureza é agregadora. Verificar os códigos de natureza de receita específicos.
1.7.1.8.00.0.0	Transferências da União - Específicas de Estados, DF e Municípios	Portaria Interministerial STN/SOF nº 5/2015
1.7.1.8.01.0.0	Participação na Receita da União	Esta natureza é agregadora. Verificar os códigos de natureza de receita específicos.
1.7.1.8.01.2.0	Cota-Parte do Fundo de Participação dos Municípios - Cota Mensal	Esta natureza é agregadora. Verificar os códigos de natureza de receita específicos.
1.7.1.8.01.2.1	Cota-Parte do Fundo de Participação dos Municípios - Cota Mensal - Principal	Art. 159 da CF
9.1.7.1.8.01.2.1	Dedução - Cota-Parte do Fundo de Participação dos Municípios - Cota Mensal - Principal	Art. 159 da CF / Lei nº 11.494/07
1.7.1.8.01.3.0	Cota-Parte do Fundo de Participação dos Municípios - 1% Cota entregue no mês de dezembro	Esta natureza é agregadora. Verificar os códigos de natureza de receita específicos.
1.7.1.8.01.3.1	Cota-Parte do Fundo de Participação dos Municípios - 1% Cota entregue no mês de dezembro - Principal	Art. 159 da CF, alínea "d".
1.7.1.8.01.4.0	Cota-Parte do Fundo de Participação dos Municípios - 1% Cota entregue no mês de julho	Esta natureza é agregadora. Verificar os códigos de natureza de receita específicos.
1.7.1.8.01.4.1	Cota-Parte do Fundo de Participação dos Municípios - 1% Cota entregue no mês de julho - Principal	Art. 159 da CF, alínea "e".
1.7.1.8.01.5.0	Cota-Parte do Imposto Sobre a Propriedade Territorial Rural	Esta natureza é agregadora. Verificar os códigos de natureza de receita específicos.
1.7.1.8.01.5.1	Cota-Parte do Imposto Sobre a Propriedade Territorial Rural - Principal	Art. 159 da CF
9.1.7.1.8.01.5.1	Dedução - Cota-Parte do Imposto Sobre a Propriedade Territorial Rural - Principal	Art. 159 da CF / Lei nº 11.494/07
1.7.1.8.02.0.0	Transferência da Compensação Financeira pela Exploração de Recursos Naturais	Esta natureza é agregadora. Verificar os códigos de natureza de receita específicos.
1.7.1.8.02.1.0	Cota-parte da Compensação Financeira de Recursos Hídricos	Esta natureza é agregadora. Verificar os códigos de natureza de receita específicos.
1.7.1.8.02.1.1	Cota-parte da Compensação Financeira de Recursos Hídricos - Principal	Art. 20, §1º da CF

Natureza da Receita	Especificação	Amparo Legal
1.7.1.8.02.2.0	Cota-parte da Compensação Financeira de Recursos Minerais - CFEM	Esta natureza é agregadora. Verificar os códigos de natureza de receita específicos.
1.7.1.8.02.2.1	Cota-parte da Compensação Financeira de Recursos Minerais - CFEM - Principal	Art. 20, §1º da CF
1.7.1.8.02.3.0	Cota-parte Royalties - Compensação Financeira pela Produção de Petróleo - Lei nº 7.990/89	Esta natureza é agregadora. Verificar os códigos de natureza de receita específicos.
1.7.1.8.02.3.1	Cota-parte Royalties - Compensação Financeira pela Produção de Petróleo - Lei nº 7.990/89 - Principal	Art. 20, §1º da CF e Lei nº 7.990/89.
1.7.1.8.02.6.0	Cota-Parte do Fundo Especial do Petróleo - FEP	Esta natureza é agregadora. Verificar os códigos de natureza de receita específicos.
1.7.1.8.02.6.1	Cota-Parte do Fundo Especial do Petróleo - FEP - Principal	Lei nº 9.478/97
1.7.1.8.02.9.0	Outras Transferências decorrentes de Compensação Financeira pela Exploração de Recursos Naturais	Esta natureza é agregadora. Verificar os códigos de natureza de receita específicos.
1.7.1.8.02.9.1	Outras Transferências decorrentes de Compensação Financeira pela Exploração de Recursos Naturais - Principal	Legislação Específica Federal
1.7.1.8.03.0.0	Transferência de Recursos do Sistema Único de Saúde - SUS - Bloco de Manutenção das Ações e Serviços Públicos de Saúde	Esta natureza é agregadora. Verificar os códigos de natureza de receita específicos.
1.7.1.8.03.1.0	Transferência de Recursos do SUS - Atenção Primária	Esta natureza é agregadora. Verificar os códigos de natureza de receita específicos.
1.7.1.8.03.1.1	Transferência de Recursos do SUS - Atenção Primária - Principal	Art. 198 da CF, Art. 77 do ADCT; Lei Complementar nº 141, de 2012; e Nt Conjunta nº 11, de 2018 / CCONF-SUCON/FNS-MS.
1.7.1.8.03.2.0	Transferência de Recursos do SUS - Atenção Especializada	Esta natureza é agregadora. Verificar os códigos de natureza de receita específicos.
1.7.1.8.03.2.1	Transferência de Recursos do SUS - Atenção Especializada - Principal	Art. 198 da CF, Art. 77 do ADCT; Lei Complementar nº 141, de 2012; e Nt Conjunta nº 11, de 2018 / CCONF-SUCON/FNS-MS.
1.7.1.8.03.3.0	Transferência de Recursos do SUS - Vigilância em Saúde	Esta natureza é agregadora. Verificar os códigos de natureza de receita específicos.
1.7.1.8.03.3.1	Transferência de Recursos do SUS - Vigilância em Saúde - Principal	Art. 198 da CF, Art. 77 do ADCT; Lei Complementar nº 141, de 2012; e Nt Conjunta nº 11, de 2018 / CCONF-SUCON/FNS-MS.
1.7.1.8.03.4.0	Transferência de Recursos do SUS - Assistência Farmacêutica	Esta natureza é agregadora. Verificar os códigos de natureza de receita específicos.
1.7.1.8.03.4.1	Transferência de Recursos do SUS - Assistência Farmacêutica - Principal	Art. 198 da CF, Art. 77 do ADCT; Lei Complementar nº 141, de 2012; e Nt Conjunta nº 11, de 2018 / CCONF-SUCON/FNS-MS.
1.7.1.8.03.5.0	Transferência de Recursos do SUS - Gestão do SUS	Esta natureza é agregadora. Verificar os códigos de natureza de receita específicos.
1.7.1.8.03.5.1	Transferência de Recursos do SUS - Gestão do SUS - Principal	Art. 198 da CF, Art. 77 do ADCT; Lei Complementar nº 141, de 2012; e Nt Conjunta nº 11, de 2018 / CCONF-SUCON/FNS-MS.
1.7.1.8.03.9.0	Transferência de Recursos do SUS - Outros Programas Financiados por Transferências Fundo a Fundo	Esta natureza é agregadora. Verificar os códigos de natureza de receita específicos.
1.7.1.8.03.9.1	Transferência de Recursos do SUS - Outros Programas Financiados por Transferências Fundo a Fundo - Principal	Art. 198 da CF, Art. 77 do ADCT; Lei Complementar nº 141, de 2012; e Nt Conjunta nº 11, de 2018 / CCONF-SUCON/FNS-MS.
1.7.1.8.05.0.0	Transferências de Recursos do Fundo Nacional do Desenvolvimento da Educação - FNDE	Esta natureza é agregadora. Verificar os códigos de natureza de receita específicos.
1.7.1.8.05.1.0	Transferências do Salário-Educação	Esta natureza é agregadora. Verificar os códigos de natureza de receita específicos.
1.7.1.8.05.1.1	Transferências do Salário-Educação - Principal	Legislação Específica Federal
1.7.1.8.05.2.0	Transferências Diretas do FNDE referentes ao Programa Dinheiro Direto na Escola - PDDE	Esta natureza é agregadora. Verificar os códigos de natureza de receita específicos.
1.7.1.8.05.2.1	Transferências Diretas do FNDE referentes ao Programa Dinheiro Direto na Escola - PDDE - Principal	Legislação Específica Federal
1.7.1.8.05.3.0	Transferências Diretas do FNDE referentes ao Programa Nacional de Alimentação Escolar - PNAE	Esta natureza é agregadora. Verificar os códigos de natureza de receita específicos.
1.7.1.8.05.3.1	Transferências Diretas do FNDE referentes ao Programa Nacional de Alimentação Escolar - PNAE - Principal	Legislação Específica Federal
1.7.1.8.05.4.0	Transferências Diretas do FNDE referentes ao Programa Nacional de Apoio ao Transporte do Escolar - PNATE	Esta natureza é agregadora. Verificar os códigos de natureza de receita específicos.
1.7.1.8.05.4.1	Transferências Diretas do FNDE referentes ao Programa Nacional de Apoio ao Transporte do Escolar - PNATE - Principal	Legislação Específica Federal
1.7.1.8.05.9.0	Outras Transferências Diretas do Fundo Nacional do Desenvolvimento da Educação - FNDE	Esta natureza é agregadora. Verificar os códigos de natureza de receita específicos.
1.7.1.8.05.9.1	Outras Transferências Diretas do Fundo Nacional do Desenvolvimento da Educação - FNDE - Principal	Legislação Específica Federal
1.7.1.8.06.0.0	Transferência Financeira do ICMS - Desoneração - L.C. Nº 87/96	Esta natureza é agregadora. Verificar os códigos de natureza de receita específicos.
1.7.1.8.06.1.0	Transferência Financeira do ICMS - Desoneração - L.C. Nº 87/96	Esta natureza é agregadora. Verificar os códigos de natureza de receita específicos.
1.7.1.8.06.1.1	Transferência Financeira do ICMS - Desoneração - L.C. Nº 87/96 - Principal	Art. 158, IV da CF. Lei Complementar nº 87, de 13 de setembro de 1996.
9.1.7.1.8.06.1.1	Dedução - Transferência Financeira do ICMS - Desoneração - L.C. Nº 87/96 - Principal	Art. 158, IV da CF. Lei Complementar nº 87, de 13 de setembro de 1996. Lei nº 11.494/07
1.7.1.8.09.0.0	Transferências de Recursos de Complementação da União ao Fundo de Manutenção e Desenvolvimento da Educação Básica e de Valorização dos Profissionais da Educação - FUNDEB	Esta natureza é agregadora. Verificar os códigos de natureza de receita específicos.
1.7.1.8.09.1.0	Transferências de Recursos de Complementação da União ao Fundo de Manutenção e Desenvolvimento da Educação Básica e de Valorização dos Profissionais da Educação - FUNDEB	Esta natureza é agregadora. Verificar os códigos de natureza de receita específicos.
1.7.1.8.09.1.1	Transferências de Recursos de Complementação da União ao Fundo de Manutenção e Desenvolvimento da Educação Básica e de Valorização dos Profissionais da Educação - FUNDEB - Principal	Lei nº 11.494/2007, Emenda Constitucional nº 108, de 26/08/2020 e regulamentações posteriores.
1.7.1.8.10.0.0	Transferências de Convênios da União e de Suas Entidades	Esta natureza é agregadora. Verificar os códigos de natureza de receita específicos.
1.7.1.8.10.1.0	Transferências de Convênios da União para o Sistema Único de Saúde - SUS	Esta natureza é agregadora. Verificar os códigos de natureza de receita específicos.
1.7.1.8.10.1.1	Transferências de Convênios da União para o Sistema Único de Saúde - SUS - Principal	Art. 195 da CF
1.7.1.8.10.2.0	Transferências de Convênios da União Destinadas a Programas de Educação	Esta natureza é agregadora. Verificar os códigos de natureza de receita específicos.
1.7.1.8.10.2.1	Transferências de Convênios da União Destinadas a Programas de Educação - Principal	Art. 195 da CF
1.7.1.8.10.3.0	Transferências de Convênios da União Destinadas a Programas de Assistência Social	Esta natureza é agregadora. Verificar os códigos de natureza de receita específicos.
1.7.1.8.10.3.1	Transferências de Convênios da União Destinadas a Programas de Assistência Social - Principal	Art. 195 da CF
1.7.1.8.10.9.0	Outras Transferências de Convênios da União	Esta natureza é agregadora. Verificar os códigos de natureza de receita específicos.
1.7.1.8.10.9.1	Outras Transferências de Convênios da União - Principal	Art. 195 da CF
1.7.1.8.12.0.0	Transferências de Recursos do Fundo Nacional de Assistência Social - FNAS	Esta natureza é agregadora. Verificar os códigos de natureza de receita específicos.
1.7.1.8.12.1.0	Transferências de Recursos do Fundo Nacional de Assistência Social - FNAS	Esta natureza é agregadora. Verificar os códigos de natureza de receita específicos.
1.7.1.8.12.1.1	Transferências de Recursos do Fundo Nacional de Assistência Social - FNAS - Principal	Art. 195 da CF
1.7.1.8.99.0.0	Outras Transferências da União	Esta natureza é agregadora. Verificar os códigos de natureza de receita específicos.
1.7.1.8.99.1.0	Outras Transferências da União	Esta natureza é agregadora. Verificar os códigos de natureza de receita específicos.
1.7.1.8.99.1.1	Outras Transferências da União - Principal	Legislação Específica Federal
1.7.2.0.00.0.0	Transferências dos Estados e do Distrito Federal e de suas Entidades	Esta natureza é agregadora. Verificar os códigos de natureza de receita específicos.
1.7.2.0.00.1.0	Transferências dos Estados e do Distrito Federal e de suas Entidades	Esta natureza é agregadora. Verificar os códigos de natureza de receita específicos.
1.7.2.0.00.0.0	Transferências dos Estados - Específicas de Estados, DF e Municípios	Portaria Interministerial STN/SOF nº 5/2015
1.7.2.0.01.0.0	Participação na Receita dos Estados	Esta natureza é agregadora. Verificar os códigos de natureza de receita específicos.
1.7.2.0.01.1.0	Cota-Parte do ICMS	Esta natureza é agregadora. Verificar os códigos de natureza de receita específicos.

Natureza da Receita	Especificação	Amparo Legal
1.7.2.8.01.1.1	Cota-Parte do ICMS - Principal	Art. 158, inciso IV da CF
9.1.7.2.8.01.1.1	Dedução - Cota-Parte do ICMS - Principal	Lei nº 11.494/2007
1.7.2.8.01.2.0	Cota-Parte do IPVA	Esta natureza é agregadora. Verificar os códigos de natureza de receita específicos.
1.7.2.8.01.2.1	Cota-Parte do IPVA - Principal	Art. 158, inciso III da CF
9.1.7.2.8.01.2.1	Dedução - Cota-Parte do IPVA - Principal	Lei nº 11.494/2007
1.7.2.8.01.3.0	Cota-Parte do IPI - Municípios	Esta natureza é agregadora. Verificar os códigos de natureza de receita específicos.
1.7.2.8.01.3.1	Cota-Parte do IPI - Municípios - Principal	Art. 159, II da CF
9.1.7.2.8.01.3.1	Dedução - Cota-Parte do IPI - Municípios - Principal	Lei nº 11.494/2007
1.7.2.8.01.4.0	Cota-Parte da Contribuição de Intervenção no Domínio Econômico	Esta natureza é agregadora. Verificar os códigos de natureza de receita específicos.
1.7.2.8.01.4.1	Cota-Parte da Contribuição de Intervenção no Domínio Econômico - Principal	Art. 159, III da CF
1.7.2.8.01.5.0	Outras Participações na Receita dos Estados	Esta natureza é agregadora. Verificar os códigos de natureza de receita específicos.
1.7.2.8.01.5.1	Outras Participações na Receita dos Estados - Principal	Legislação Específica
1.7.2.8.01.9.0	Outras Transferências dos Estados	Esta natureza é agregadora. Verificar os códigos de natureza de receita específicos.
1.7.2.8.01.9.1	Outras Transferências dos Estados - Principal	Legislação Específica
1.7.2.8.02.0.0	Transferência da Cota-parte da Compensação Financeira (25%)	Esta natureza é agregadora. Verificar os códigos de natureza de receita específicos.
1.7.2.8.02.9.0	Outras Transferências Decorrentes de Compensações Financeiras	Esta natureza é agregadora. Verificar os códigos de natureza de receita específicos.
1.7.2.8.02.9.1	Outras Transferências Decorrentes de Compensações Financeiras - Principal	Legislação Específica
1.7.2.8.03.0.0	Transferência de Recursos do Estado para Programas de Saúde - Repasse Fundo a Fundo	Esta natureza é agregadora. Verificar os códigos de natureza de receita específicos.
1.7.2.8.03.1.0	Transferência de Recursos do Estado para Programas de Saúde - Repasse Fundo a Fundo	Esta natureza é agregadora. Verificar os códigos de natureza de receita específicos.
1.7.2.8.03.1.1	Transferência de Recursos do Estado para Programas de Saúde - Repasse Fundo a Fundo - Principal	Legislação Específica
1.7.2.8.10.0.0	Transferência de Convênios dos Estados e do Distrito Federal e de Suas Entidades	Esta natureza é agregadora. Verificar os códigos de natureza de receita específicos.
1.7.2.8.10.1.0	Transferências de Convênio dos Estados para o Sistema Único de Saúde - SUS	Esta natureza é agregadora. Verificar os códigos de natureza de receita específicos.
1.7.2.8.10.1.1	Transferências de Convênio dos Estados para o Sistema Único de Saúde - SUS - Principal	Lei Federal nº 8.666/93, art. 116
1.7.2.8.10.2.0	Transferências de Convênio dos Estados Destinadas a Programas de Educação	Esta natureza é agregadora. Verificar os códigos de natureza de receita específicos.
1.7.2.8.10.2.1	Transferências de Convênio dos Estados Destinadas a Programas de Educação - Principal	Lei Federal nº 8.666/93, art. 116
1.7.2.8.10.9.0	Outras Transferências de Convênio dos Estados	Esta natureza é agregadora. Verificar os códigos de natureza de receita específicos.
1.7.2.8.10.9.1	Outras Transferências de Convênio dos Estados - Principal	Lei Federal nº 8.666/93, art. 116
1.7.2.8.99.0.0	Outras Transferências dos Estados	Esta natureza é agregadora. Verificar os códigos de natureza de receita específicos.
1.7.2.8.99.1.0	Outras Transferências dos Estados	Esta natureza é agregadora. Verificar os códigos de natureza de receita específicos.
1.7.2.8.99.1.1	Outras Transferências dos Estados - Principal	Legislação Específica
1.7.3.0.00.0.0	Transferências dos Municípios e de suas Entidades	Esta natureza é agregadora. Verificar os códigos de natureza de receita específicos.
1.7.3.8.00.0.0	Transferências dos Municípios - Específicas de Estados, DF e Municípios	Portaria Interministerial STN/SOF nº 5/2015
1.7.3.8.02.0.0	Transferências de Municípios a Consórcios Públicos	Esta natureza é agregadora. Verificar os códigos de natureza de receita específicos.
1.7.3.8.02.1.0	Transferências de Municípios a Consórcios Públicos	Esta natureza é agregadora. Verificar os códigos de natureza de receita específicos.
1.7.3.8.02.1.1	Transferências de Municípios a Consórcios Públicos - Principal	Portaria Interministerial STN/SOF nº 5/2015. Resolução TCE nº 034/2016.
1.7.4.0.00.0.0	Transferências de Instituições Privadas	Esta natureza é agregadora. Verificar os códigos de natureza de receita específicos.
1.7.4.0.00.1.0	Transferências de Instituições Privadas	Esta natureza é agregadora. Verificar os códigos de natureza de receita específicos.
1.7.4.0.00.1.1	Transferências de Instituições Privadas - Principal	Lei Federal nº 8.666/93, art.116. Art. 10 do Decreto-Lei nº 200, de 25 de fevereiro de 1967; Art. 116 da Lei nº 8.666, de 21 de junho de 1993; Art. 25 da Lei
1.7.4.8.00.0.0	Transferências de Instituições Privadas - Específicas de Estados, DF e Municípios	Portaria Interministerial STN/SOF nº 5/2015
1.7.4.8.10.0.0	Outras Transferência de Instituições Privadas para EST/DF/MUN - Não Especificadas Anteriormente	Esta natureza é agregadora. Verificar os códigos de natureza de receita específicos.
1.7.4.8.10.1.0	Outras Transferência de Instituições Privadas para EST/DF/MUN - Não Especificadas Anteriormente	Esta natureza é agregadora. Verificar os códigos de natureza de receita específicos.
1.7.4.8.10.1.1	Outras Transferência de Instituições Privadas para EST/DF/MUN - Não Especificadas Anteriormente - Principal	Lei Federal nº 8.666/93, art.116
1.7.5.0.00.0.0	Transferências de Outras Instituições Públicas	Esta natureza é agregadora. Verificar os códigos de natureza de receita específicos.
1.7.5.8.00.0.0	Transferências de Outras Instituições Públicas - Específicas de Estados, DF e Municípios	Portaria Interministerial STN/SOF nº 5/2015
1.7.5.8.01.0.0	Transferências de Recursos do Fundo de Manutenção e Desenvolvimento da Educação Básica e de Valorização dos Profissionais da Educação - FUNDEB	Esta natureza é agregadora. Verificar os códigos de natureza de receita específicos.
1.7.5.8.01.1.0	Transferências de Recursos do Fundo de Manutenção e Desenvolvimento da Educação Básica e de Valorização dos Profissionais da Educação - FUNDEB	Esta natureza é agregadora. Verificar os códigos de natureza de receita específicos.
1.7.5.8.01.1.1	Transferências de Recursos do Fundo de Manutenção e Desenvolvimento da Educação Básica e de Valorização dos Profissionais da Educação - FUNDEB - Principal	Lei nº 11.494/2007, Emenda Constitucional nº 108, de 26/08/2020 e regulamentações posteriores.
1.7.7.0.00.0.0	Transferências de Pessoas Físicas	Esta natureza é agregadora. Verificar os códigos de natureza de receita específicos.
1.7.7.0.00.1.0	Transferências de Pessoas Físicas	Esta natureza é agregadora. Verificar os códigos de natureza de receita específicos.
1.7.7.0.00.1.1	Transferências de Pessoas Físicas - Principal	Art. 10 do Decreto-Lei nº 200, de 25 de fevereiro de 1967; Art. 116 da Lei nº 8.666, de 21 de junho de 1993; Art. 25 da Lei Complementar nº 101, de 4 de maio de 2000; Decreto nº 6.170, de 25 de julho de 2007; Decreto nº 4.564, de 1º de janeiro de 2003.
1.9.0.0.00.0.0	Outras Receitas Correntes	Esta natureza é agregadora. Verificar os códigos de natureza de receita específicos.
1.9.1.0.00.0.0	Multas Administrativas, Contratuais e Judiciais	Esta natureza é agregadora. Verificar os códigos de natureza de receita específicos.
1.9.1.0.01.0.0	Multas Previstas em Legislação Específica	Esta natureza é agregadora. Verificar os códigos de natureza de receita específicos.
1.9.1.0.01.1.0	Multas Previstas em Legislação Específica	Esta natureza é agregadora. Verificar os códigos de natureza de receita específicos.

Natureza da Receita	Especificação	Amparo Legal
1.9.1.0.01.1.1	Multas Previstas em Legislação Específica - Principal	Qualquer lei específica que determine aplicação de multa de caráter punitivo, como: Art. 86, da Lei nº 8.666/93, combinado com as Leis nº 5.172, 6.830 e 4.320, que regulamenta o art. 37, inciso XXI, da Constituição Federal, instituindo normas gerais para licitações e contratos da Administração Pública e das outras providências. Decreto-Lei no 221, de 28 de fevereiro de 1967; e Lei no 6.276 de 1º de dezembro de 1975. Decreto no 1.832, de 4 de março de 1996. Decreto no 2.521, de 20 de março de 1998. Lei no 10.233, de 5 de junho de 2001, art. 77, inciso V. Decreto-Lei no 2.056 de 19 de agosto de 1983. Lei no 8.934 de 18 de novembro de 1994; e Decreto no 1.800 de 30 de janeiro de 1996. Decreto-Lei no 221, de 28 de fevereiro de 1967; e Lei no 6.276, de 1º de dezembro de 1975. Decreto-Lei no 227, de 28 de fevereiro de 1967 (Art. 22, inciso V; art. 25, inciso III; art. 31, inciso I; art. 31, inciso II). Decreto-Lei nº 62.934, de 2 de julho de 1968 (Art. 54, inciso I; inciso II; inciso III; inciso IV; inciso V; inciso VI; inciso VII; inciso VIII; inciso IX; inciso X; inciso XI; inciso XII; inciso XIII; inciso XIV; inciso XV; art. 56, art. 66). Lei nº 7.805, de 1989. Decreto nº 69.885, de 31 de dezembro de 1971. Decreto-Lei no 5.452, de 10 de maio de 1943 (CLT). Lei no 7.998, de 11 de janeiro de 1990, Art. 11. Lei Delegada nº 4, de 26 de setembro 1962. Lei no 10.831, de 23 de dezembro de 2003; Decreto no 6.323, de 27 de dezembro de 2007. Lei nº 11.343, de 23 de agosto de 2006. Lei no 4.375, de 17 de agosto de 1964; e Decreto no 57.654, de 20 de janeiro de 1966. Lei no 4.737, de 15 de julho de 1965; e Lei no 9.096, de 19 de setembro de 1995. Lei no 6.815, de 19 de agosto de 1980; e Decreto no 86.715, de 10 de dezembro de 1981. Lei no 7.565, de 19 de dezembro de 1986; Lei no 9.614, de 5 de março de 1998; e Lei no 11.182, de 27 de setembro de 2005. Lei no 10.209, de 24 de março de 2001, e suas alterações; e Decreto no 3.525, de 26 de junho de 2000. Lei no 8.212, de 24 de julho de 1991; Lei no 8.213, de 24 de julho de 1991; Lei no 9.478, de 6 de agosto de 1997, art. 15, inciso V. Lei no 9.503, de 23 de setembro de 1997; Decreto no 2.613, de 3 de junho de 1998; Decreto no 6.366, de 30 de janeiro de 2008; e Lei no 11.705, de 19 de junho de 2008. Lei nº 9.537, de 11 de dezembro de 1997. Lei no 9.782, de 26 de janeiro de 1999. Lei no 9.933, de 20 de dezembro de 1999. Lei no 9.966, de 28 de abril de 2000.
1.9.1.0.04.0.0	Multas Previstas na Legislação sobre Defesa dos Direitos Difusos	Esta natureza é agregadora. Verificar os códigos de natureza de receita específicos.
1.9.1.0.04.1.0	Multas Previstas na Legislação sobre Defesa dos Direitos Difusos	Esta natureza é agregadora. Verificar os códigos de natureza de receita específicos.
1.9.1.0.04.1.1	Multas Previstas na Legislação sobre Defesa dos Direitos Difusos - Principal	Lei no 7.347, de 24 de julho de 1985, arts. 11 e 13; Lei no 7.853, de 24 de outubro de 1989; e Lei no 8.078, de 11 de setembro de 1990 - Código de Defesa do Consumidor.
1.9.1.0.06.0.0	Multas por Danos Ambientais	Esta natureza é agregadora. Verificar os códigos de natureza de receita específicos.
1.9.1.0.06.1.0	Multas Administrativas por Danos Ambientais	Esta natureza é agregadora. Verificar os códigos de natureza de receita específicos.
1.9.1.0.06.1.1	Multas Administrativas por Danos Ambientais - Principal	Lei no 6.936, de 31 de agosto de 1981; Lei no 7.754, de 14 de abril de 1989; Lei no 7.797, de 10 de julho de 1989; Lei no 9.605, de 12 de fevereiro de 1998; e Decreto no 6.514, de 22 de julho de 2008, art. 13.
1.9.2.0.00.0.0	Indenizações, Restituições e Ressarcimentos	Esta natureza é agregadora. Verificar os códigos de natureza de receita específicos.
1.9.2.1.00.0.0	Indenizações	Esta natureza é agregadora. Verificar os códigos de natureza de receita específicos.
1.9.2.1.01.0.0	Indenizações por Danos Causados ao Patrimônio Público	Esta natureza é agregadora. Verificar os códigos de natureza de receita específicos.
1.9.2.1.01.1.0	Indenizações por Danos Causados ao Patrimônio Público	Esta natureza é agregadora. Verificar os códigos de natureza de receita específicos.
1.9.2.1.01.1.1	Indenizações por Danos Causados ao Patrimônio Público - Principal	Lei no 10.406, de 10 de janeiro de 2002; e Lei no 5.869, de 11 de janeiro de 1973.
1.9.2.1.99.0.0	Outras Indenizações	Esta natureza é agregadora. Verificar os códigos de natureza de receita específicos.
1.9.2.1.99.1.0	Outras Indenizações	Esta natureza é agregadora. Verificar os códigos de natureza de receita específicos.
1.9.2.1.99.1.1	Outras Indenizações - Principal	Art. 11, §§ 1º e 4º, da Lei nº 4.320, de 17 de março de 1964.
1.9.2.2.00.0.0	Restituições	Esta natureza é agregadora. Verificar os códigos de natureza de receita específicos.
1.9.2.2.99.0.0	Outras Restituições	Esta natureza é agregadora. Verificar os códigos de natureza de receita específicos.
1.9.2.2.99.1.0	Outras Restituições	Esta natureza é agregadora. Verificar os códigos de natureza de receita específicos.
1.9.2.2.99.1.1	Outras Restituições - Principal	Art. 21, § 2º, da Lei nº 8472, de 7 de dezembro de 1993; Arts. 154, 195, 197, 244 e 365 do Decreto nº 3.048, de 6 de maio de 1999; e Arts. 48, 48-A e 49, do Decreto nº 6214, de 26 de setembro de 2007. Decreto nº 3.964, de 10 de outubro de 2001, art. 2º e Lei nº 8.080, de 1990, § 4º, art. 33, em decorrências de auditorias.
1.9.9.0.00.0.0	Demais Receitas Correntes	Esta natureza é agregadora. Verificar os códigos de natureza de receita específicos.
1.9.9.0.03.0.0	Compensações Financeiras entre o Regime Geral e os Regimes Próprios de Previdência dos Servidores	Esta natureza é agregadora. Verificar os códigos de natureza de receita específicos.
1.9.9.0.03.1.0	Compensações Financeiras entre o Regime Geral e os Regimes Próprios de Previdência dos Servidores	Esta natureza é agregadora. Verificar os códigos de natureza de receita específicos.
1.9.9.0.03.1.1	Compensações Financeiras entre o Regime Geral e os Regimes Próprios de Previdência dos Servidores - Principal	Art. 40, da Constituição Federal; Lei no 9.796, de 5 de maio de 1999; Lei no 9.783, de 28 de janeiro de 1999; Decreto no 3.112, de 6 de julho de 1999; e Decreto no 3.217 de 22 de outubro de 1999.
1.9.9.0.12.0.0	Encargos Legais pela Inscrição em Dívida Ativa e Receitas de Ônus de Sucumbência	Esta natureza é agregadora. Verificar os códigos de natureza de receita específicos.
1.9.9.0.12.1.0	Encargos Legais pela Inscrição em Dívida Ativa	Esta natureza é agregadora. Verificar os códigos de natureza de receita específicos.
1.9.9.0.12.1.1	Encargos Legais pela Inscrição em Dívida Ativa - Principal	Decreto-Lei nº 1.025/1969, Decreto-Lei nº 1.437/1975 e Lei nº 7.711/1988
1.9.9.0.99.0.0	Outras Receitas	Esta natureza é agregadora. Verificar os códigos de natureza de receita específicos.
1.9.9.0.99.1.0	Outras Receitas - Primárias	Esta natureza é agregadora. Verificar os códigos de natureza de receita específicos.
1.9.9.0.99.1.1	Outras Receitas - Primárias - Principal	Art. 11, §§ 1º e 4º, da Lei nº 4.320, de 17 de março de 1964; Parágrafo único do art. 8º da Lei Complementar nº 101, de 4 de maio de 2000 - Lei de Responsabilidade Fiscal - LRF.
1.9.9.0.99.1.3	Outras Receitas - Primárias - Multas e Juros	Vide código de receita principal.
1.9.9.0.99.1.4	Outras Receitas - Primárias - Dívida Ativa	Vide código de receita principal.
1.9.9.0.99.2.0	Outras Receitas - Primárias - Dívida Ativa - Multas e Juros	Vide código de receita principal.
1.9.9.0.99.2.0	Outras Receitas - Financeiras	Esta natureza é agregadora. Verificar os códigos de natureza de receita específicos.
1.9.9.0.99.2.1	Outras Receitas - Financeiras - Principal	Art. 11, §§ 1º e 4º, da Lei nº 4.320, de 17 de março de 1964; Parágrafo único do art. 8º da Lei Complementar nº 101, de 4 de maio de 2000 - Lei de Responsabilidade Fiscal - LRF.
1.9.9.0.99.2.2	Outras Receitas - Financeiras - Multas e Juros	Vide código de receita principal.
2.0.0.0.00.0.0	Receitas de Capital	Lei nº 4.320, de 17 de março de 1964, § 1º do art. 11, com redação dada pelo Decreto-Lei nº 1.939, de 20 de maio de 1982.
2.1.0.0.00.0.0	Operações de Crédito	Esta natureza é agregadora. Verificar os códigos de natureza de receita específicos.
2.1.1.0.00.0.0	Operações de Crédito - Mercado Interno	Esta natureza é agregadora. Verificar os códigos de natureza de receita específicos.
2.1.1.2.00.0.0	Operações de Crédito Contratuais - Mercado Interno	Esta natureza é agregadora. Verificar os códigos de natureza de receita específicos.
2.1.1.2.00.1.0	Operações de Crédito Contratuais - Mercado Interno	Esta natureza é agregadora. Verificar os códigos de natureza de receita específicos.
2.1.1.2.00.1.1	Operações de Crédito Contratuais - Mercado Interno - Principal	Lei Complementar no 101, de 4 de maio de 2000
2.1.1.8.00.0.0	Operações de Crédito - Mercado Interno - Estados/DF/Municípios	Portaria Interministerial STN/SOF nº 5/2015
2.1.1.8.01.0.0	Operações de Crédito Internas de Estados/DF/Municípios	Esta natureza é agregadora. Verificar os códigos de natureza de receita específicos.
2.1.1.8.01.1.0	Operações de Crédito Internas para Programas de Educação	Esta natureza é agregadora. Verificar os códigos de natureza de receita específicos.
2.1.1.8.01.1.1	Operações de Crédito Internas para Programas de Educação - Principal	Art. 32 e 33 da LC nº 101/2000
2.1.1.8.01.2.0	Operações de Crédito Internas para Programas de Saúde	Esta natureza é agregadora. Verificar os códigos de natureza de receita específicos.
2.1.1.8.01.2.1	Operações de Crédito Internas para Programas de Saúde - Principal	Art. 32 e 33 da LC nº 101/2000
2.1.1.8.01.5.0	Operações de Crédito Internas para Programas de Modernização da Administração Pública	Esta natureza é agregadora. Verificar os códigos de natureza de receita específicos.
2.1.1.8.01.5.1	Operações de Crédito Internas para Programas de Modernização da Administração Pública - Principal	Art. 32 e 33 da LC nº 101/2000
2.1.1.9.00.0.0	Outras Operações de Crédito - Mercado Interno	Esta natureza é agregadora. Verificar os códigos de natureza de receita específicos.
2.1.1.9.00.1.0	Outras Operações de Crédito - Mercado Interno	Esta natureza é agregadora. Verificar os códigos de natureza de receita específicos.

Natureza da Receita	Especificação	Amparo Legal
2.1.1.9.00.1.1	Outras Operações de Crédito - Mercado Interno - Principal	Lei Complementar no 101, de 4 de maio de 2000
2.2.0.0.00.0.0	Alienação de Bens	Esta natureza é agregadora. Verificar os códigos de natureza de receita específicos.
2.2.1.0.00.0.0	Alienação de Bens Móveis	Esta natureza é agregadora. Verificar os códigos de natureza de receita específicos.
2.2.1.1.00.0.0	Alienação de Títulos Mobiliários	Esta natureza é agregadora. Verificar os códigos de natureza de receita específicos.
2.2.1.1.00.1.0	Alienação de Títulos Mobiliários	Esta natureza é agregadora. Verificar os códigos de natureza de receita específicos.
2.2.1.1.00.1.1	Alienação de Títulos Mobiliários - Principal	Arts. 17 a 19 da Lei nº 8.666, de 21 de junho de 1993, e Decreto nº 99.658, de 30 de outubro de 1990.
2.2.1.3.00.0.0	Alienação de Bens Móveis e Semoventes	Esta natureza é agregadora. Verificar os códigos de natureza de receita específicos.
2.2.1.3.00.1.0	Alienação de Bens Móveis e Semoventes	Esta natureza é agregadora. Verificar os códigos de natureza de receita específicos.
2.2.1.3.00.1.1	Alienação de Bens Móveis e Semoventes - Principal	Arts. 17 a 19 da Lei nº 8.666, de 21 de junho de 1993, e Decreto nº 99.658, de 30 de outubro de 1990.
2.2.2.0.00.0.0	Alienação de Bens Imóveis	Esta natureza é agregadora. Verificar os códigos de natureza de receita específicos.
2.2.2.0.00.1.0	Alienação de Bens Imóveis	Esta natureza é agregadora. Verificar os códigos de natureza de receita específicos.
2.2.2.0.00.1.1	Alienação de Bens Imóveis - Principal	Arts. 24 a 29 da Lei nº 9.636, de 15 de maio de 1998, e Lei nº 8.025, de 12 de abril de 1990.
2.2.2.0.00.1.2	Alienação de Bens Imóveis - Multas e Juros	Vide código de receita principal.
2.4.0.0.00.0.0	Transferências de Capital	Esta natureza é agregadora. Verificar os códigos de natureza de receita específicos.
2.4.1.0.00.0.0	Transferências da União e de suas Entidades	Esta natureza é agregadora. Verificar os códigos de natureza de receita específicos.
2.4.1.8.00.0.0	Transferências da União - Específicas de Estados, DF e Municípios	Portaria Interministerial STN/SOF nº 5/2015
2.4.1.8.04.0.0	Transferências de Recursos do Sistema Único de Saúde - SUS - Bloco de Estruturação da Rede de Serviços Públicos de Saúde	Esta natureza é agregadora. Verificar os códigos de natureza de receita específicos.
2.4.1.8.04.1.0	Transferências de Recursos do Sistema Único de Saúde - SUS destinados à Atenção Primária	Esta natureza é agregadora. Verificar os códigos de natureza de receita específicos.
2.4.1.8.04.1.1	Transferências de Recursos do Sistema Único de Saúde - SUS destinados à Atenção Primária - Principal	Art. 198 da CF, Art. 77 do ADCT; Lei Complementar nº 141, de 2012; e Nt Conjunta nº 11, de 2018 / CCONF-SUCON/FNS-MS.
2.4.1.8.04.2.0	Transferências de Recursos do Sistema Único de Saúde - SUS destinados à Atenção Especializada	Esta natureza é agregadora. Verificar os códigos de natureza de receita específicos.
2.4.1.8.04.2.1	Transferências de Recursos do Sistema Único de Saúde - SUS destinados à Atenção Especializada - Principal	Art. 198 da CF, Art. 77 do ADCT; Lei Complementar nº 141, de 2012; e Nt Conjunta nº 11, de 2018 / CCONF-SUCON/FNS-MS.
2.4.1.8.04.3.0	Transferências de Recursos do Sistema Único de Saúde - SUS destinados à Vigilância em Saúde	Esta natureza é agregadora. Verificar os códigos de natureza de receita específicos.
2.4.1.8.04.3.1	Transferências de Recursos do Sistema Único de Saúde - SUS destinados à Vigilância em Saúde - Principal	Art. 198 da CF, Art. 77 do ADCT; Lei Complementar nº 141, de 2012; e Nt Conjunta nº 11, de 2018 / CCONF-SUCON/FNS-MS.
2.4.1.8.04.4.0	Transferências de Recursos do Sistema Único de Saúde - SUS destinados à Gestão e Desenvolvimento de Tecnologias em Saúde no SUS	Esta natureza é agregadora. Verificar os códigos de natureza de receita específicos.
2.4.1.8.04.4.1	Transferências de Recursos do Sistema Único de Saúde - SUS destinados à Gestão e Desenvolvimento de Tecnologias em Saúde no SUS - Principal	Art. 198 da CF, Art. 77 do ADCT; Lei Complementar nº 141, de 2012; e Nt Conjunta nº 11, de 2018 / CCONF-SUCON/FNS-MS.
2.4.1.8.04.5.0	Transferências de Recursos do Sistema Único de Saúde - SUS destinados à Gestão do SUS	Esta natureza é agregadora. Verificar os códigos de natureza de receita específicos.
2.4.1.8.04.5.1	Transferências de Recursos do Sistema Único de Saúde - SUS destinados à Gestão do SUS - Principal	Art. 198 da CF, Art. 77 do ADCT; Lei Complementar nº 141, de 2012; e Nt Conjunta nº 11, de 2018 / CCONF-SUCON/FNS-MS.
2.4.1.8.04.9.0	Outras Transferências de Recursos do Sistema Único de Saúde - SUS, não detalhadas anteriormente	Art. 198 da CF, Art. 77 do ADCT; Lei Complementar nº 141, de 2012; e Nt Conjunta nº 11, de 2018 / CCONF-SUCON/FNS-MS.
2.4.1.8.05.0.0	Transferências de Recursos Destinados a Programas de Educação	Esta natureza é agregadora. Verificar os códigos de natureza de receita específicos.
2.4.1.8.05.1.0	Transferências de Recursos Destinados a Programas de Educação	Esta natureza é agregadora. Verificar os códigos de natureza de receita específicos.
2.4.1.8.05.1.1	Transferências de Recursos Destinados a Programas de Educação - Principal	Legislação Específica
2.4.1.8.10.0.0	Transferências de Convênios da União e de suas Entidades	Esta natureza é agregadora. Verificar os códigos de natureza de receita específicos.
2.4.1.8.10.1.0	Transferências de Convênio da União para o Sistema Único de Saúde - SUS	Esta natureza é agregadora. Verificar os códigos de natureza de receita específicos.
2.4.1.8.10.1.1	Transferências de Convênio da União para o Sistema Único de Saúde - SUS - Principal	Lei nº 8.666/93
2.4.1.8.10.2.0	Transferências de Convênio da União destinadas a Programas de Educação	Esta natureza é agregadora. Verificar os códigos de natureza de receita específicos.
2.4.1.8.10.2.1	Transferências de Convênio da União destinadas a Programas de Educação - Principal	Lei nº 8.666/93
2.4.1.8.10.5.0	Transferências de Convênios da União destinadas a Programas de Saneamento Básico	Esta natureza é agregadora. Verificar os códigos de natureza de receita específicos.
2.4.1.8.10.5.1	Transferências de Convênios da União destinadas a Programas de Saneamento Básico - Principal	Lei nº 8.666/93
2.4.1.8.10.7.0	Transferências de Convênios da União destinadas a Programas de Infraestrutura em Transporte	Esta natureza é agregadora. Verificar os códigos de natureza de receita específicos.
2.4.1.8.10.7.1	Transferências de Convênios da União destinadas a Programas de Infraestrutura em Transporte - Principal	Lei nº 8.666/93
2.4.1.8.10.9.0	Outras Transferências de Convênios da União	Esta natureza é agregadora. Verificar os códigos de natureza de receita específicos.
2.4.1.8.10.9.1	Outras Transferências de Convênios da União - Principal	Lei nº 8.666/93
2.4.1.8.99.0.0	Outras Transferências da União	Esta natureza é agregadora. Verificar os códigos de natureza de receita específicos.
2.4.1.8.99.1.0	Outras Transferências da União	Esta natureza é agregadora. Verificar os códigos de natureza de receita específicos.
2.4.1.8.99.1.1	Outras Transferências da União - Principal	Lei nº 8.666/93
2.4.2.0.00.0.0	Transferências dos Estados e do Distrito Federal e de suas Entidades	Esta natureza é agregadora. Verificar os códigos de natureza de receita específicos.
2.4.2.8.00.0.0	Transferências dos Estados, Distrito Federal, e de suas Entidades	Portaria Interministerial STN/SOF nº 5/2015
2.4.2.8.03.0.0	Transferências de Recursos do Sistema Único de Saúde - SUS	Esta natureza é agregadora. Verificar os códigos de natureza de receita específicos.
2.4.2.8.03.1.0	Transferências de Recursos do Sistema Único de Saúde - SUS	Esta natureza é agregadora. Verificar os códigos de natureza de receita específicos.
2.4.2.8.03.1.1	Transferências de Recursos do Sistema Único de Saúde - SUS - Principal	Lei nº 8.666/93
2.4.2.8.05.0.0	Transferências de Recursos Destinados a Programas de Educação	Esta natureza é agregadora. Verificar os códigos de natureza de receita específicos.
2.4.2.8.05.1.0	Transferências de Recursos Destinados a Programas de Educação	Esta natureza é agregadora. Verificar os códigos de natureza de receita específicos.
2.4.2.8.05.1.1	Transferências de Recursos Destinados a Programas de Educação - Principal	Lei nº 8.666/93
2.4.2.8.10.0.0	Transferências de Convênios dos Estados e do Distrito Federal e de suas Entidades	Esta natureza é agregadora. Verificar os códigos de natureza de receita específicos.
2.4.2.8.10.1.0	Transferências de Convênios dos Estados para o Sistema Único de Saúde - SUS	Esta natureza é agregadora. Verificar os códigos de natureza de receita específicos.
2.4.2.8.10.1.1	Transferências de Convênios dos Estados para o Sistema Único de Saúde - SUS - Principal	Lei nº 8.666/93
2.4.2.8.10.2.0	Transferências de Convênios dos Estados destinadas a Programas de Educação	Esta natureza é agregadora. Verificar os códigos de natureza de receita específicos.
2.4.2.8.10.2.1	Transferências de Convênios dos Estados destinadas a Programas de Educação - Principal	Lei nº 8.666/93
2.4.2.8.10.5.0	Transferências de Convênios dos Estados destinadas a Programas de Saneamento Básico	Esta natureza é agregadora. Verificar os códigos de natureza de receita específicos.
2.4.2.8.10.5.1	Transferências de Convênios dos Estados destinadas a Programas de Saneamento Básico - Principal	Lei nº 8.666/93
2.4.2.8.10.7.0	Transferências de Convênios dos Estados destinadas a Programas de Infraestrutura em Transporte	Esta natureza é agregadora. Verificar os códigos de natureza de receita específicos.

Natureza da Receita	Especificação	Amparo Legal
2.4.2.8.10.7.1	Transferências de Convênios dos Estados destinadas a Programas de Infraestrutura em Transporte - Principal	Lei nº 8.666/93
2.4.2.8.10.9.0	Outras Transferências de Convênio dos Estados	Esta natureza é agregadora. Verificar os códigos de natureza de receita específicos.
2.4.2.8.10.9.1	Outras Transferências de Convênio dos Estados - Principal	Lei nº 8.666/93
2.4.2.8.99.0.0	Outras Transferências dos Estados	Esta natureza é agregadora. Verificar os códigos de natureza de receita específicos.
2.4.2.8.99.1.0	Outras Transferências dos Estados	Esta natureza é agregadora. Verificar os códigos de natureza de receita específicos.
2.4.2.8.99.1.1	Outras Transferências dos Estados - Principal	Lei nº 8.666/93
2.4.3.0.00.0.0	Transferências dos Municípios e de suas Entidades	Esta natureza é agregadora. Verificar os códigos de natureza de receita específicos.
2.4.3.8.00.0.0	Transferências dos Municípios e de suas Entidades	Portaria Interministerial STN/SOF nº 5/2015
2.4.3.8.01.0.0	Transferências de Municípios a Consórcios Públicos	Esta natureza é agregadora. Verificar os códigos de natureza de receita específicos.
2.4.3.8.01.1.0	Transferências de Municípios a Consórcios Públicos	Esta natureza é agregadora. Verificar os códigos de natureza de receita específicos.
2.9.0.0.00.0.0	Outras Receitas de Capital	Esta natureza é agregadora. Verificar os códigos de natureza de receita específicos.
2.9.9.0.00.0.0	Demais Receitas de Capital	Esta natureza é agregadora. Verificar os códigos de natureza de receita específicos.
2.9.9.0.00.1.0	Demais Receitas de Capital	Esta natureza é agregadora. Verificar os códigos de natureza de receita específicos.
2.9.9.8.00.0.0	Demais Receitas de Capital Específicas de Estados, DF e Municípios	Portaria Interministerial STN/SOF nº 5/2015
2.9.9.8.01.0.0	Demais Receitas de Capital Específicas de E/DF/M	Esta natureza é agregadora. Verificar os códigos de natureza de receita específicos.
7.0.0.0.00.0.0	Receitas Correntes - Intra-Orcamentárias	Esta natureza é agregadora. Verificar os códigos de natureza de receita específicos.
7.2.0.0.00.0.0	Receitas De Contribuições - Intra-Orcamentárias	Esta natureza é agregadora. Verificar os códigos de natureza de receita específicos.
7.2.1.0.00.0.0	Contribuições Sociais - Intra-Orcamentárias	Esta natureza é agregadora. Verificar os códigos de natureza de receita específicos.
7.2.1.8.00.0.0	Contribuições Sociais - Intra-Orcamentárias	Esta natureza é agregadora. Verificar os códigos de natureza de receita específicos.
7.2.1.8.02.0.0	Contribuição de Parcelamento - Contribuição Servidor	Esta natureza é agregadora. Verificar os códigos de natureza de receita específicos.
7.2.1.8.02.1.0	Contribuição de Parcelamento - Contribuição Servidor	Esta natureza é agregadora. Verificar os códigos de natureza de receita específicos.
7.2.1.8.02.1.1	Contribuição de Parcelamento - Contribuição Servidor - Principal	Legislação Específica
7.2.1.8.02.1.2	Contribuição de Parcelamento - Contribuição Servidor - Multas e Juros	Legislação Específica
7.2.1.8.03.0.0	Contribuição Patronal de Servidor Ativo Civil para o RPPS	Esta natureza é agregadora. Verificar os códigos de natureza de receita específicos.
7.2.1.8.03.1.0	Contribuição Patronal de Servidor Ativo Civil para o RPPS	Esta natureza é agregadora. Verificar os códigos de natureza de receita específicos.
7.2.1.8.03.1.1	Contribuição Patronal de Servidor Ativo Civil para o RPPS - Principal	Legislação Específica
7.2.1.8.03.1.2	Contribuição Patronal de Servidor Ativo Civil para o RPPS - Multas e Juros	Legislação Específica
7.2.1.8.04.0.0	Contribuição de Parcelamento - Contribuição Patronal	Esta natureza é agregadora. Verificar os códigos de natureza de receita específicos.
7.2.1.8.04.1.0	Contribuição de Parcelamento - Contribuição Patronal	Esta natureza é agregadora. Verificar os códigos de natureza de receita específicos.
7.2.1.8.04.1.1	Contribuição de Parcelamento - Contribuição Patronal - Principal	Legislação Específica
7.9.9.0.01.1.1	Aportes Periódicos para Amortização de Déficit Atuarial do RPPS - Principal - Intra-Orcamentária	Legislação Específica



Município de Toritama

Estado de Pernambuco

TABELA EXPLICATIVA DA EVOLUÇÃO DA RECEITA

CÓDIGO	DISCRIMINAÇÃO DA RECEITA	REALIZADA EM 2019	ORÇADA EM 2020	ORÇADA EM 2021
1000.00.00	RECEITAS CORRENTES	93.389.689,18	105.595.000,00	104.638.000,00
1100.00.00	Impostos, Taxas e Contribuições de Melhoria	11.132.085,03	9.981.000,00	11.208.000,00
1200.00.00	Receita de Contribuições	1.584.925,22	1.938.000,00	1.596.000,00
1300.00.00	Receita Patrimonial	217.199,33	177.000,00	218.000,00
	Aplicações financeiras	217.199,33	177.000,00	218.000,00
	Outras Receitas Patrimoniais	-	-	-
1500.00.00	Receita Industrial	-	-	-
1600.00.00	Receita de Serviços	-	-	-
1700.00.00	Transferências Correntes	80.257.941,36	91.634.000,00	91.415.000,00
	Cota-Parte do FPM	27.162.529,39	34.507.000,00	27.347.000,00
	Transf. de Recursos do SUS - FMS	10.033.432,41	8.121.000,00	10.101.000,00
	Outras Transferências Correntes	43.061.979,56	49.006.000,00	53.967.000,00
1900.00.00	Outras Receitas Correntes	197.538,24	1.865.000,00	201.000,00
2000.00.00	RECEITAS DE CAPITAL	5.822.486,96	6.670.000,00	3.887.000,00
2100.00.00	Operações de Crédito	5.000.000,00	5.000.000,00	-
2200.00.00	Alienação de Bens	-	-	-
2400.00.00	Transferências de Capital	822.486,96	1.670.000,00	3.887.000,00
2500.00.00	Outras Receitas de Capital	-	-	-
	TRANSFERÊNCIAS FINANCEIRAS	-	-	-
	RECEITAS INTRAORÇAMENTÁRIAS	-	-	-
	TOTAL GERAL	99.212.176,14	112.266.000,00	108.525.000,00



Município de Toritama

Estado de Pernambuco

Representação Gráfica das Receitas por Origem

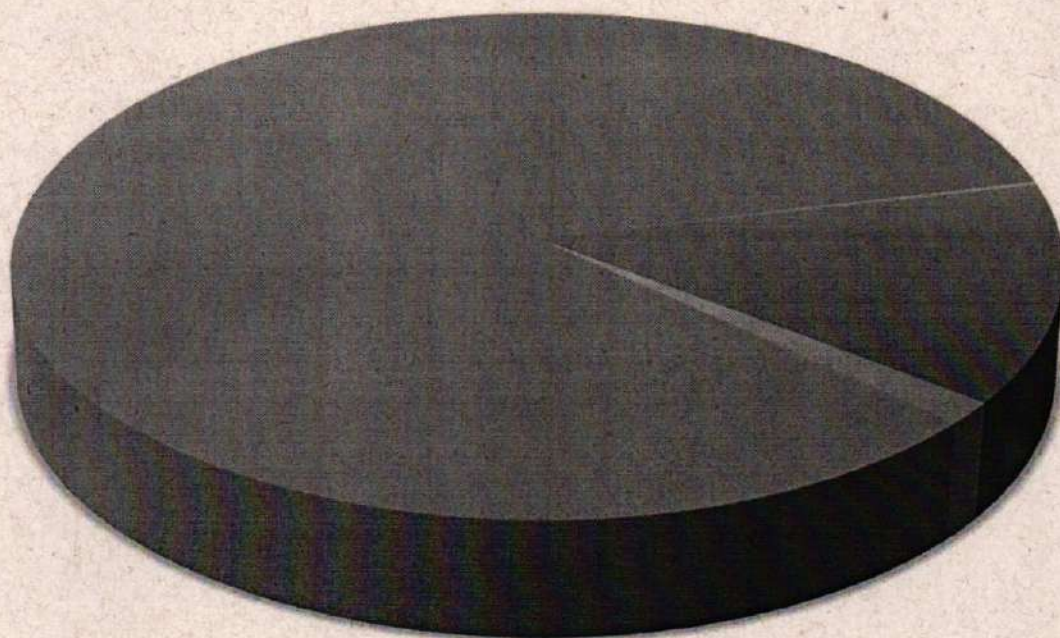

- | | | |
|----------------------------|-----------------------------|------------------------------|
| ■ RECEITA TRIBUTÁRIA | ■ RECEITAS DE CONTRIBUIÇÕES | ■ RECEITA PATRIMONIAL |
| ■ RECEITA AGROPECUÁRIA | ■ RECEITA INDUSTRIAL | ■ RECEITA DE SERVIÇOS |
| ■ TRANSFERÊNCIAS CORRENTES | ■ OUTRAS RECEITAS CORRENTES | ■ OPERAÇÕES DE CREDITO |
| ■ ALIENAÇÃO DE BENS | ■ TRANSFERÊNCIA DE CAPITAL | ■ OUTRAS RECEITAS DE CAPITAL |



Município de Toritama
Estado de Pernambuco

Composição da Receita Municipal

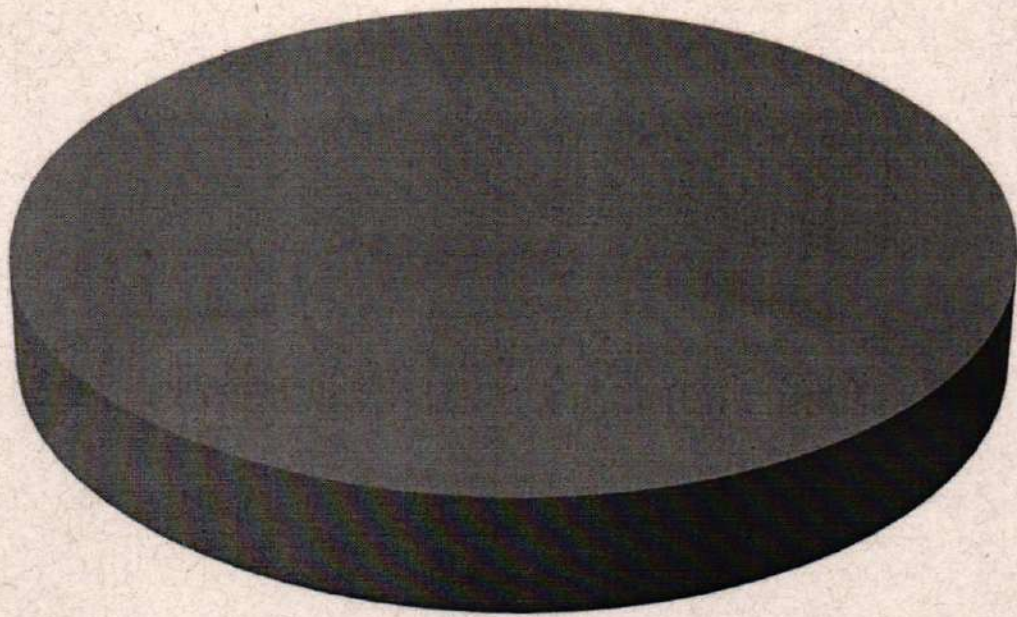

- TOTAL DAS RECEITAS CORRENTES
- TOTAL DAS RECEITAS DE CAPITAL
- TOTAL DAS RECEITAS INTRA-ORÇAMENTÁRIAS



Município de Toritama
Estado de Pernambuco

Relação das Fontes de Recursos no Orçamento 2021

Código	Descrição	Valor	Percentual
1	1.001 - Recursos Próprios	47.242.605,00	43,53%
2	1.111 - Impostos e Transferências Educação - MDE	7.015.369,25	6,46%
3	1.211 - Impostos e Transferências Saúde	8.599.875,75	7,92%
8	1.311 - Recursos Transferidos pelo FNAS	1.080.000,00	1,00%
9	1.120 - Recursos do Salário Educação	1.194.000,00	1,10%
11	1.122 - Recursos do Programa Nacional de Alimentação Escolar - PNAE	885.000,00	0,82%
12	1.123 - Recursos do Programa Nacional de Apoio ao Transporte Escolar - PNATE	150.000,00	0,14%
13	1.124 - Outras Transferências FNDE	90.000,00	0,08%
15	1.220 - Transferências de Convênio Saúde	300.000,00	0,28%
17	1.510 - Transferência de Outros Convênios	3.527.000,00	3,25%
31	1.390 - FEAS Estado	30.000,00	0,03%
38	1.910 - Recursos Próprios - Rateio Administrativo CONIAPE	48.000,00	0,04%
39	1.910 - Recursos Próprios - Rateio NIESMA - CONIAPE	15.000,00	0,01%
40	1.910 - Recursos Próprios - Rateio NIIP - CONIAPE	6.000,00	0,01%
42	1.910 - Recursos Próprios - Rateio NIS - CONIAPE	18.000,00	0,02%
43	1.910 - Recursos do NIS - Núcleo Intermunicipal de Saúde - CONIAPE	350.000,00	0,32%
44	1.910 - Recursos do NIESMA - Núcleo Intermunicipal de ESMA - CONIAPE	97.000,00	0,09%
45	1.910 - Recursos do NIIP - Núcleo Intermunicipal de Iluminação Pública - CONIAPE	63.000,00	0,06%
47	1.910 - Recursos Próprios - Rateio NIEDI - CONIAPE	16.000,00	0,01%
48	1.910 - Recursos do NIEDI - Núcleo Intermunicipal de Educação e Desenvolvimento Institucional - CONIAPE	50.000,00	0,05%
49	1.910 - Recursos Próprios - Rateio NIPI - CONIAPE	5.000,00	0,00%
50	1.910 - Recursos do NIPI - Núcleo Intermunicipal de Projetos e Investimentos - CONIAPE	40.000,00	0,04%
51	1.910 - Recursos Próprios - CONSEG	58.662,50	0,05%
52	1.910 - Recursos Próprios - Rateio Administrativo	27.787,50	0,03%
56	1.214 - Governo Federal - COVID-19 - SUS	224.992,00	0,21%
57	1.213 - Governo Estadual - COVID-19	79.996,00	0,07%
59	1.001 - Recursos Próprios - COVID-19	172.900,00	0,16%
61	1.390 - Recursos da LC nº 173/2020 - Assistência Social	12.350,00	0,01%
63	1.214 - Custeio SUS	10.211.012,00	9,41%
64	1.215 - Investimento SUS	430.000,00	0,40%
65	1.112 - Recursos do FUNDEB 70%	18.542.115,20	17,09%
66	1.113 - Recursos do FUNDEB 30%	5.633.884,80	5,19%
67	1.114 - Complemento da União ao FUNDEB 70%	1.223.094,60	1,13%
68	1.115 - Complemento da União ao FUNDEB 30%	999.905,40	0,92%
69	1.910 - Recursos Próprios/Investimentos	9.262,50	0,01%
70	1.910 - Recursos Próprios/Pessoal e Encargos	33.962,50	0,03%
71	1.910 - Recursos Próprios/Outras Despesas Correntes	43.225,00	0,04%
TOTAL		108.525.000,00	100,00%

Composição das Fontes de Recursos no Orçamento

- 1.001 - Recursos Próprios
- 1.111 - Impostos e Transferências Educação - MDE
- 1.211 - Impostos e Transferências Saúde
- 1.311 - Recursos Transferidos pelo FNAS
- 1.120 - Recursos do Salário Educação
- 1.122 - Recursos do Programa Nacional de Alimentação Escolar - PNAE
- 1.123 - Recursos do Programa Nacional de Apoio ao Transporte Escolar - PNATE
- 1.124 - Outras Transferências FNDE
- 1.220 - Transferências de Convênio Saúde
- 1.510 - Transferência de Outros Convênios
- 1.390 - FEAS Estado
- 1.910 - Recursos Próprios - Rateio Administrativo CONIAPE
- 1.910 - Recursos Próprios - Rateio NIESMA - CONIAPE
- 1.910 - Recursos Próprios - Rateio NIIP - CONIAPE

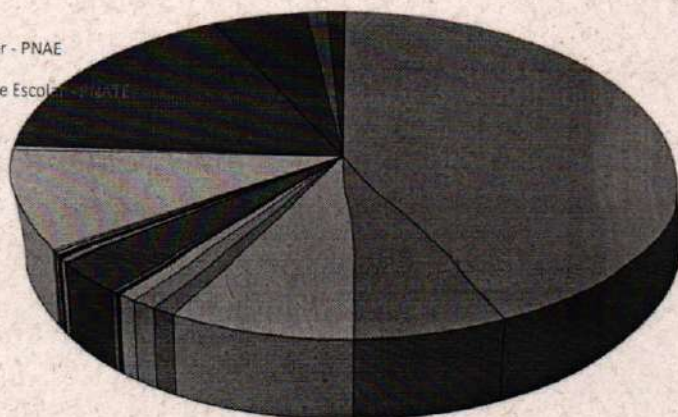



Município de Toritama

Estado de Pernambuco

TABELA EXPLICATIVA DA EVOLUÇÃO DA DESPESA

CÓDIGO	DISCRIMINAÇÃO DA DESPESA	REALIZADA EM 2019	ORÇADA EM 2020	ORÇADA EM 2021
3.0.00.00	DESPESAS CORRENTES	80.393.856,81	95.989.000,00	91.982.000,00
3.1.00.00	Pessoal e Encargos Sociais	50.231.773,91	58.360.000,00	59.709.000,00
3.2.00.00	Juros e Encargos da Dívida	291.682,40	1.100.000,00	1.064.000,00
3.3.00.00	Outras Despesas Correntes	29.870.400,50	36.529.000,00	31.209.000,00
4.0.00.00	DESPESAS DE CAPITAL	12.629.039,69	13.109.000,00	14.450.000,00
4.4.00.00	Investimentos	12.226.256,15	12.600.000,00	13.112.000,00
4.5.00.00	Inversões Financeiras	-	100.000,00	100.000,00
4.6.00.00	Amortização da Dívida	402.783,54	409.000,00	1.239.000,00
9.9.99.99	RESERVA DE CONTINGÊNCIA	-	3.168.000,00	2.093.000,00
	DESPESAS CORRENTES INTRAORÇAMENTÁRIAS	-	-	-
	DESPESAS DE CAPITAL INTRAORÇAMENTÁRIAS	-	-	-
TOTAL GERAL		93.022.896,50	112.266.000,00	108.525.000,00



Município de Toritama Estado de Pernambuco

Distribuição do Orçamento por Órgãos e Fundos Especiais

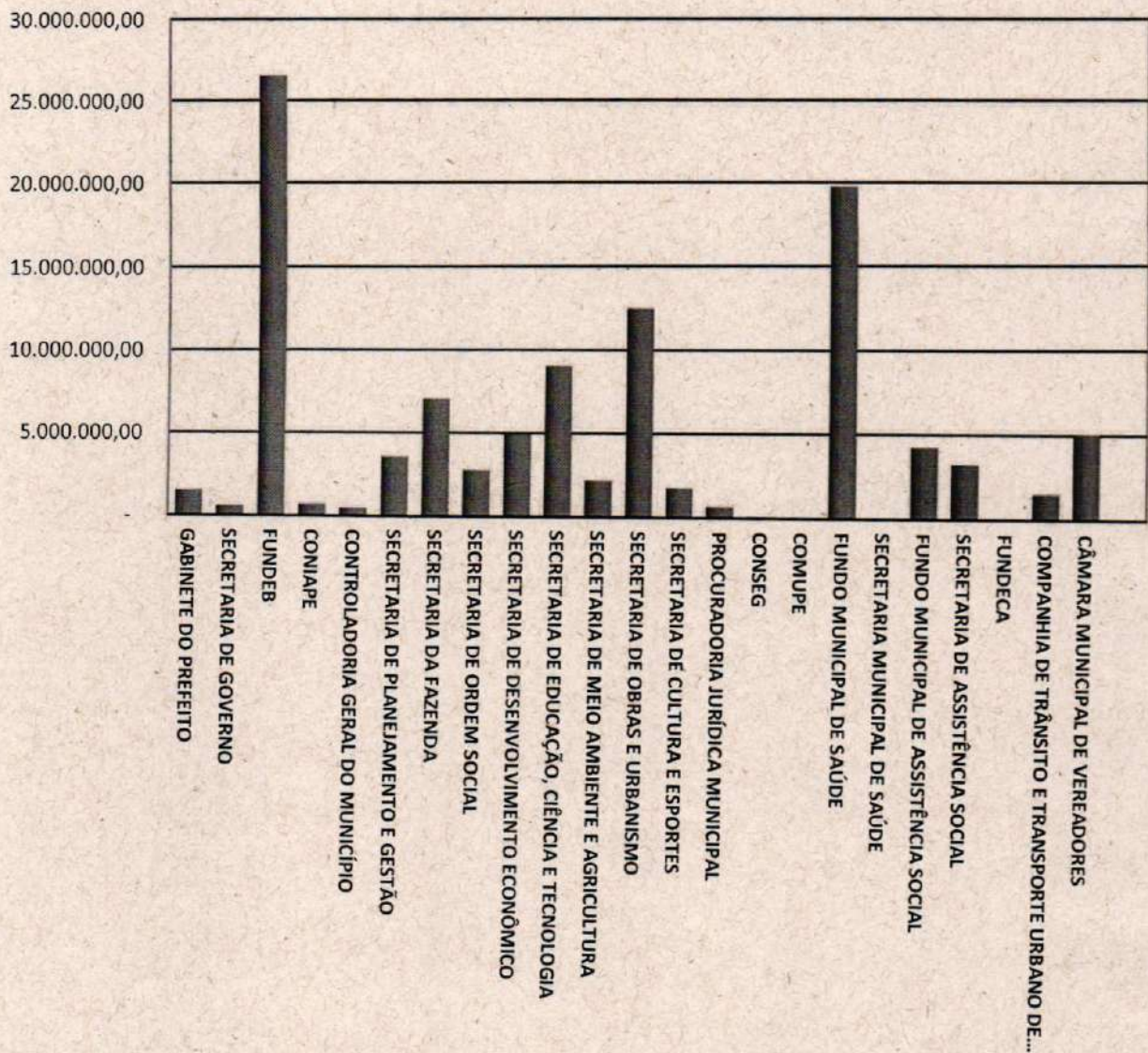



Município de Toritama
Estado de Pernambuco

Exercício de 2021

DESPESAS POR GRUPO DE NATUREZA

Categoria	Despesa	Valor	%
3.1.00.00.00.00	PESSOAL E ENCARGOS SOCIAIS	59.709.000,00	55,02%
3.2.00.00.00.00	JUROS E ENCARGOS DA DÍVIDA	1.064.000,00	0,98%
3.3.00.00.00.00	OUTRAS DESPESAS CORRENTES	31.209.000,00	28,76%
4.4.00.00.00.00	INVESTIMENTOS	13.112.000,00	12,08%
4.5.00.00.00.00	INVERSÕES FINANCEIRAS	100.000,00	0,09%
4.6.00.00.00.00	AMORTIZAÇÃO DA DÍVIDA	1.239.000,00	1,14%
9.9.00.00.00.00	RESERVA DE CONTINGÊNCIA	2.093.000,00	1,93%
TOTAL		108.525.000,00	100,00%

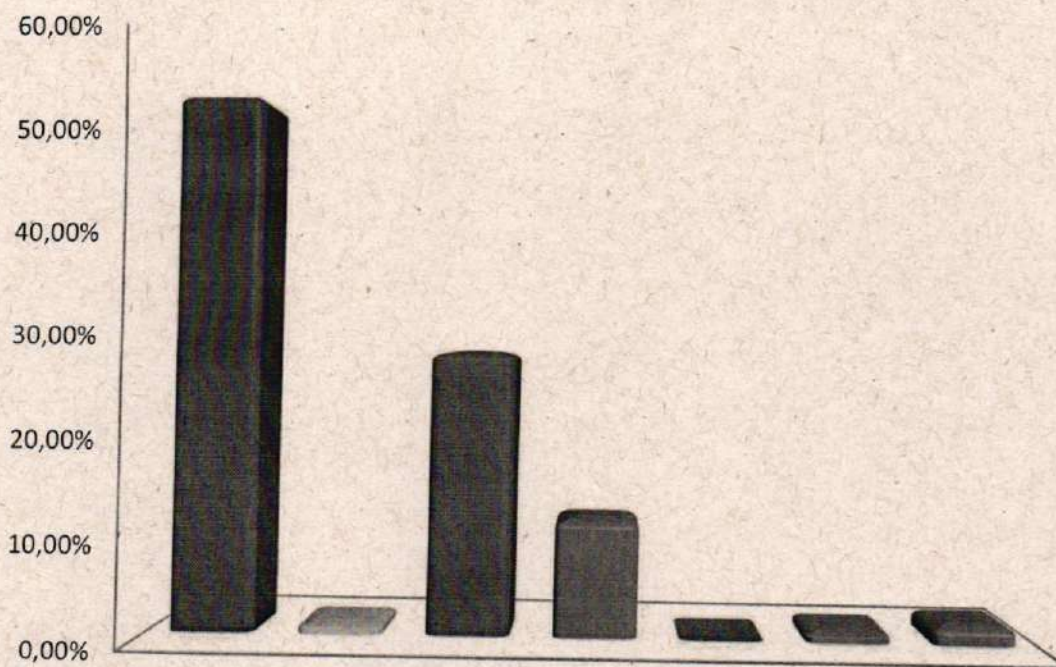

- PESSOAL E ENCARGOS SOCIAIS
- JUROS E ENCARGOS DA DÍVIDA
- OUTRAS DESPESAS CORRENTES
- INVESTIMENTOS
- INVERSÕES FINANCEIRAS
- AMORTIZAÇÃO DA DÍVIDA
- RESERVA DE CONTINGÊNCIA



Município de Toritama

Estado de Pernambuco

Distribuição das Despesas por Função

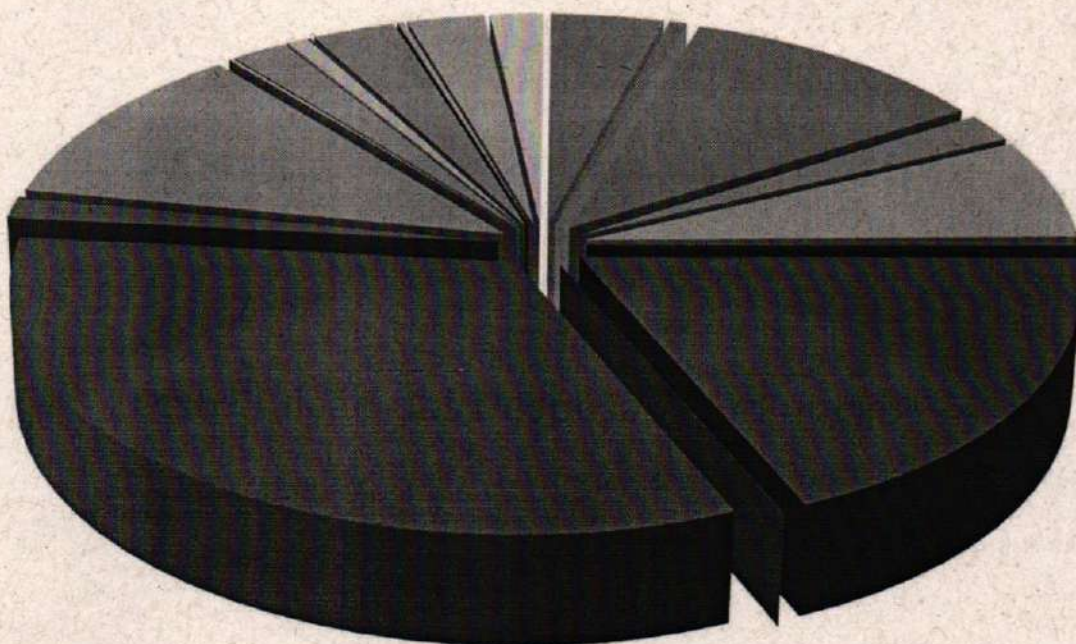

- | | | |
|----------------------------|-----------------------------|------------------------------|
| ■ 01 - LEGISLATIVA | ■ 02 - JUDICIÁRIA | ■ 03 - ESSENCIAL À JUSTIÇA |
| ■ 04 - ADMINISTRAÇÃO | ■ 06 - SEGURANÇA PÚBLICA | ■ 08 - ASSISTÊNCIA SOCIAL |
| ■ 09 - PREVIDÊNCIA SOCIAL | ■ 10 - SAÚDE | ■ 11 - TRABALHO |
| ■ 12 - EDUCAÇÃO | ■ 13 - CULTURA | ■ 14 - DIREITOS DA CIDADANIA |
| ■ 15 - URBANISMO | ■ 16 - HABITAÇÃO | ■ 17 - SANEAMENTO |
| ■ 18 - GESTÃO AMBIENTAL | ■ 19 - CIÊNCIA E TECNOLOGIA | ■ 20 - AGRICULTURA |
| ■ 21 - ORGANIZAÇÃO AGRÁRIA | ■ 22 - INDÚSTRIA | ■ 23 - COMÉRCIO E SERVIÇOS |
| ■ 24 - COMUNICAÇÕES | ■ 25 - ENERGIA | ■ 26 - TRANSPORTE |
| ■ 27 - DESPORTO E LAZER | ■ 28 - ENCARGOS ESPECIAIS | ■ RESERVA DE CONTINGÊNCIA |



Prefeitura Municipal de Toritama

Avenida Dorival José Pereira, nº 1370, Parque das Feiras, 1370 - Parque das Feiras - 55.125-000 - Toritama/ PE
CNPJ: 11.256.054/0001-39 Fone: 08137411156
<http://toritama.pe.gov.br/>

19
Jul

Usuário: João Gualberto	Chave de Autenticação 1967-6938-556	Página 1 / 1
-------------------------	--	-----------------

Relatório da Despesa Por Função

Função	Valores em R\$ - LDO	
		2021
1 Legislativa		4.440.000,00
2 Judiciária		660.000,00
4 Administração		12.152.842,00
6 Segurança Pública		2.060.100,00
8 Assistência Social		7.240.092,80
9 Previdência Social		330.000,00
10 Saúde		20.155.800,00
11 Trabalho		15.000,00
12 Educação		35.869.000,00
13 Cultura		1.525.000,00
15 Urbanismo		12.186.000,00
17 Saneamento		140.000,00
18 Gestão Ambiental		2.192.000,00
19 Ciência e Tecnologia		45.000,00
20 Agricultura		790.000,00
22 Indústria		115.000,00
23 Comércio e Serviços		3.247.395,20
25 Energia		25.000,00
27 Desporto e Lazer		230.000,00
28 Encargos Especiais		3.013.770,00
99 Reserva de Contingência		2.093.000,00
Total Geral		108.525.000,00



Prefeitura Municipal de Toritama

Avenida Dorival José Pereira, nº 1370, Parque das Feiras, 1370 - Parque das Feiras - 55.125-000 - Toritama/ PE
CNPJ: 11.256.054/0001-39 Fone: 08137411156
<http://toritama.pe.gov.br/>

20
2019

Usuário: João Gualberto	Chave de Autenticação 2019-0815-699	Página 1 / 1
-------------------------	--	-----------------

Relatório da Despesa Por Subfunção

Subfunção	Valores em R\$ - LDO	2021
31 Ação Legislativa		4.440.000,00
121 Planejamento e Orçamento		3.425.000,00
122 Administração Geral		16.193.342,00
123 Administração Financeira		20.000,00
124 Controle Interno		480.000,00
125 Normatização e Fiscalização		1.510.000,00
128 Formação de Recursos Humanos		40.000,00
131 Comunicação Social		80.000,00
181 Policiamento		470.000,00
182 Defesa Civil		20.000,00
243 Assistência à Criança e ao Adolescente		2.536.092,80
244 Assistência Comunitária		1.812.000,00
272 Previdência do Regime Estatutário		330.000,00
301 Atenção Básica		6.510.000,00
302 Assistência Hospitalar e Ambulatorial		10.321.400,00
303 Suporte Profilático e Terapêutico		230.000,00
304 Vigilância Sanitária		95.000,00
305 Vigilância Epidemiológica		720.000,00
306 Alimentação e Nutrição		2.097.000,00
331 Proteção e Benefícios ao Trabalhador		20.000,00
333 Empregabilidade		80.000,00
361 Ensino Fundamental		30.695.000,00
363 Ensino Profissional		15.000,00
364 Ensino Superior		225.000,00
365 Educação Infantil		2.583.000,00
366 Educação de Jovens e Adultos		115.000,00
367 Educação Especial		35.000,00
391 Patrimônio Histórico, Artístico e Arqueológico		25.000,00
392 Difusão Cultural		635.000,00
451 Infra-Estrutura Urbana		13.469.395,20
452 Serviços Urbanos		1.641.000,00
511 Saneamento Básico Rural		20.000,00
512 Saneamento Básico Urbano		120.000,00
541 Preservação e Conservação Ambiental		825.000,00
572 Desenvolvimento Tecnológico e Engenharia		40.000,00
605 Abastecimento		790.000,00
661 Promoção Industrial		115.000,00
691 Promoção Comercial		325.000,00
695 Turismo		60.000,00
752 Energia Elétrica		25.000,00
812 Desporto Comunitário		215.000,00
813 Lazer		15.000,00
843 Serviço da Dívida Interna		2.325.830,00
846 Outros Encargos Especiais		687.940,00
999 Reserva de Contingência		2.093.000,00
Total Geral		108.525.000,00



Município de Toritama
DEMONSTRATIVO DAS RECEITAS E DESPESAS COM MANUTENÇÃO
E DESENVOLVIMENTO DO ENSINO
(ART. 212 - CONSTITUIÇÃO FEDERAL - 1988)

FONTES DE FINANCIAMENTO DA EDUCAÇÃO BÁSICA		
RECEITA PREVISTA RESULTANTE DE IMPOSTOS E TRANSFERÊNCIAS		
Discriminação	Valor em R\$	%
IMPOSTOS MUNICIPAIS	3.726.000,00	6,82
DÍVIDA ATIVA	2.308.000,00	4,22
MULTA E JUROS DE MORA DOS TRIBUTOS E DÍVIDA ATIVA TRIBUTÁRIA	76.000,00	0,14
SUBTOTAL	6.110.000,00	11,18
TRANSFERÊNCIAS DA UNIÃO		
	33.548.250,00	61,36
FPM	33.522.000,00	61,32
ITR	1.250,00	0,00
LC 87/96	25.000,00	0,05
TRANSFERÊNCIAS DO ESTADO		
	15.012.500,00	27,46
IPVA	3.045.000,00	5,57
ICMS	11.908.750,00	21,78
IPI	58.750,00	0,11
SUBTOTAL DAS TRANSFERÊNCIAS	48.560.750,00	88,82
TOTAL DAS RECEITAS	54.670.750,00	100,00
TRANSFERÊNCIAS DE RECURSOS DO FUNDEB	24.091.000,00	
TRANSFERÊNCIAS DE RECURSOS DA COMPLEMENTAÇÃO AO FUNDEB	2.223.000,00	
RENDIMENTOS DE APLICAÇÃO FINANCEIRA DO FUNDEB	85.000,00	
(-) DEDUÇÃO P/ FORM. DO FUNDEB	(9.178.250,00)	
TRANSF. LÍQUIDA DO FUNDEB	17.220.750,00	
OUTRAS REC. VINC. EDUCAÇÃO, EXCETO PNAE	1.445.000,00	
Nota: Segue abaixo a relação das subfunções não consideradas para fins de limite Constitucional:		
12.122 ADMINISTRAÇÃO GERAL		
12.123 ADMINISTRAÇÃO FINANCEIRA		
12.128 FORMAÇÃO DE RECURSOS HUMANOS		
12.306 ALIMENTAÇÃO E NUTRIÇÃO		
12.331 PROTEÇÃO E BENEFÍCIOS AO TRABALHADOR		
12.363 ENSINO PROFISSIONAL		
12.364 ENSINO SUPERIOR		

APLICAÇÃO NA MANUTENÇÃO E DESENVOLVIMENTO DA EDUCAÇÃO BÁSICA		
DESPESA ORÇADA COM MANUTENÇÃO E DESENVOLVIMENTO DO ENSINO POR SUBFUNÇÃO		
Discriminação	Valor em R\$	%
12.122 ADMINISTRAÇÃO GERAL	66.000,00	0,18
12.123 ADMINISTRAÇÃO FINANCEIRA	10.369,25	0,03
12.128 FORMAÇÃO DE RECURSOS HUMANOS	20.000,00	0,06
12.306 ALIMENTAÇÃO E NUTRIÇÃO	2.085.000,00	5,81
12.331 PROTEÇÃO E BENEFÍCIOS AO TRABALHADOR	20.000,00	0,06
12.361 ENSINO FUNDAMENTAL	30.695.000,00	85,57
12.363 ENSINO PROFISSIONAL	15.000,00	0,04
12.364 ENSINO SUPERIOR	225.000,00	0,63
12.365 EDUCAÇÃO INFANTIL	2.583.000,00	7,20
12.366 EDUCAÇÃO DE JOVENS E ADULTOS	115.000,00	0,32
12.367 EDUCAÇÃO ESPECIAL	35.000,00	0,10
DESPESA TOTAL COM EDUCAÇÃO	35.869.369,25	100,00
SUBTOTAL	35.869.369,25	65,61%
(-) TRANSFÊNCIA LÍQUIDA DO FUNDEB	17.220.750,00	
(-) RECEITAS VINCULADAS A EDUCAÇÃO, EXCETO PNAE.	1.445.000,00	
(-) DESPESAS NÃO CONSIDERADAS NO LIMITE CONSTITUCIONAL	2.441.369,25	
DESPESAS COM AÇÕES TÍPICAS DE MDE	14.762.250,00	27,00%



Município de Toritama

Estado de Pernambuco

DEMONSTRATIVO DO FUNDEB (Emenda constitucional 108/2020)

Distribuição da Despesa do FUNDEB

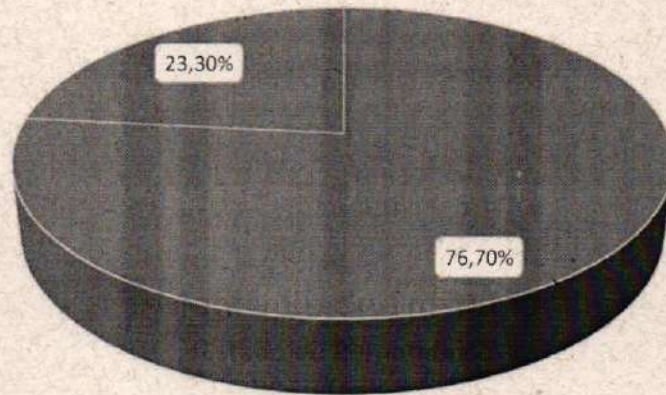

■ FUNDEB MAGISTÉRIO% ■ FUNDEB OUTRAS DESPESAS

Distribuição da Despesa do FUNDEB Complementação

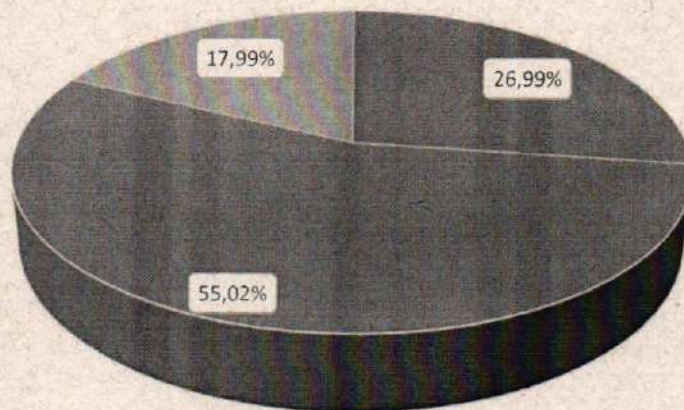

■ FUNDEB COMPLEMENTAÇÃO (Ensino Fundamental) ■ FUNDEB COMPLEMENTAÇÃO (Educação Infantil)
■ FUNDEB COMPLEMENTAÇÃO (Despesas de Capital)



Município de Toritama
DEMONSTRATIVO DA RECEITA DE IMPOSTOS E DAS DESPESAS PRÓPRIAS COM SAÚDE
(Art. 7º da Lei Complementar 141 de 13 de janeiro de 2012)

FONTES DE FINANCIAMENTO DA SAÚDE		
RECEITA PREVISTA RESULTANTE DE IMPOSTOS E TRANSFERÊNCIAS		
Discriminação	Valor em R\$	%
IMPOSTOS MUNICIPAIS	3.726.000,00	7,16
DÍVIDA ATIVA	2.308.000,00	4,44
MULTA E JUROS DE MORA DOS TRIBUTOS E DÍVIDA ATIVA TRIBUTÁRIA	76.000,00	0,00
SUBTOTAL	6.110.000,00	11,74
TRANSFERÊNCIAS DA UNIÃO	30.901.250,00	59,40
FPM	30.875.000,00	59,35
ITR	1.250,00	0,00
LC 87/96	25.000,00	0,23
TRANSFERÊNCIAS DO ESTADO	15.012.500,00	28,86
IPVA	3.045.000,00	5,85
ICMS	11.908.750,00	0,00
IPI	58.750,00	0,53
SUBTOTAL DAS TRANSFERÊNCIAS	45.913.750,00	88,26
TOTAL DAS RECEITAS	52.023.750,00	100,00
TRANSF. DE RECURSOS DO SUS	11.111.000,00	

APLICAÇÃO EM AÇÕES E SERVIÇOS DE SAÚDE		
DESPESA DESTINADA ÀS AÇÕES E SERVIÇOS PÚBLICOS DE SAÚDE		
Discriminação	Valor em R\$	%
10.122 ADMINISTRAÇÃO GERAL	2.278.175,75	11,30
10.301 ATENÇÃO BÁSICA	6.510.000,00	32,30
10.302 ASSISTÊNCIA HOSPITALAR E AMBULATORIAL	10.321.400,00	51,21
10.303 SUPORTE PROFILÁTICO E TERAPÊUTICO	230.000,00	1,14
10.304 VIGILÂNCIA SANITÁRIA	95.000,00	0,47
10.305 VIGILÂNCIA EPIDEMIOLÓGICA	720.000,00	3,57
DESPESA TOTAL COM SAÚDE	20.154.575,75	100,00
(-) TRANSF. DE RECURSOS DO SUS	11.111.000,00	
(-) COMPENSAÇÃO DE CANCEL. RAP NO EXERCÍCIO ANTERIOR		
DESPESAS COM AÇÕES E SERVIÇOS DE SAÚDE	9.043.575,75	17,38%



DEMONSTRATIVO DOS RECURSOS DESTINADOS À
CRIANÇA E AO ADOLESCENTE

RECEITA ORÇAMENTÁRIA PREVISTA NESTE ORÇAMENTO		
Discriminação	Valor em R\$	%
RECEITAS CORRENTES	104.638.000,00	96,42%
RÉCEITAS DE CAPITAL	3.887.000,00	3,58%
TOTAL DAS RECEITAS	108.525.000,00	100,00%

DESPESA DESTINADA PARA ASSISTÊNCIA À CRIANÇA E AO ADOLESCENTE		
Discriminação	Valor em R\$	%
08.243 ASSIST. À CRIANÇA E AO ADOLESCENTE	2.536.092,80	2,34%
TOTAL APLICADO	2.536.092,80	2,34%

24
Jup



Município de Toritama
DEMONSTRATIVO DOS RECURSOS DESTINADOS À
RESERVA DE CONTINGÊNCIA

RECEITA CORRENTE PREVISTA NESTE ORÇAMENTO		
Discriminação	Valor em R\$	%
RECEITAS CORRENTES	104.638.000,00	100,00%
TOTAL DAS RECEITAS	104.638.000,00	100,00%

DESPESA DESTINADA A RESERVA DE CONTINGÊNCIA		
Discriminação	Valor em R\$	%
RESERVA DE CONTINGÊNCIA	2.093.000,00	2,00%
TOTAL APLICADO	2.093.000,00	2,00%



MUNICÍPIO DE TORITAMA

Avenida Dorival José Pereira, nº 1370, Parque das Feiras, 1370 - Parque das Feiras - 55.125-000 - Toritama/ PE
 CNPJ: 11.256.054/0001-39 Fone: 08137411156
<http://toritama.pe.gov.br/>

Usuário: João Gualberto

Chave de Autenticação
1867-5798-657.

Página
1 / 7

Anexo 2 da Lei Nº 4.320/64 - Receitas Segundo as Categorias Econômicas

Código	Especificação	RECEITAS		Valores em R\$ - Período: Orçamento/2021	
		Desdobramento	Fonte	Categoria Econômica	
1	Receitas Correntes				104.638.000,00
1.1	Impostos, Taxas e Contribuições de Melhoria		11.208.000,00		
1.1.1	Impostos	6.110.000,00			
1.1.1.1	Impostos sobre a Renda e Proventos de Qualquer Natureza	2.091.000,00			
1.1.1.1.3	Imposto sobre a Renda - Retido na Fonte	2.091.000,00			
1.1.1.1.3.03	Imposto sobre a Renda - Retido na Fonte - Trabalho	1.482.000,00			
1.1.1.1.3.03.1	Imposto sobre a Renda - Retido na Fonte - Trabalho - Principal	1.482.000,00			
1.1.1.1.3.03.1.1	Imposto sobre a Renda - Retido na Fonte - Outros Rendimentos	609.000,00			
1.1.1.1.3.03.4	Imposto sobre a Renda - Retido na Fonte - Outros Rendimentos - Principal	609.000,00			
1.1.1.1.3.03.4.1	Impostos Específicos de Estados/DF Municípios	4.019.000,00			
1.1.1.1.8	Impostos sobre o Patrimônio para Estados/DF/Municípios	2.417.000,00			
1.1.1.1.8.01	Imposto sobre a Propriedade Predial e Territorial Urbana	2.251.000,00			
1.1.1.1.8.01.1	Imposto sobre a Propriedade Predial e Territorial Urbana - Principal	1.442.000,00			
1.1.1.1.8.01.1.1	Imposto Predial	1.129.000,00			
1.1.1.1.8.01.1.1.01	Imposto Territorial Urbano	313.000,00			
1.1.1.1.8.01.1.1.02	Imposto sobre a Propriedade Predial e Territorial Urbana - Multas e Juros	212.000,00			
1.1.1.1.8.01.1.1.03	Imposto sobre a Propriedade Predial e Territorial Urbana - Dívida Ativa	581.000,00			
1.1.1.1.8.01.1.1.04	Imposto sobre a Propriedade Predial e Territorial Urbana - Dívida Ativa - Multas e Juros	16.000,00			
1.1.1.1.8.01.4	Imposto sobre Transmissão "Inter Vivos" de Bens Imóveis e de Direitos Reais sobre Imóveis	166.000,00			
1.1.1.1.8.01.4.1	Imposto sobre Transmissão "Inter Vivos" de Bens Imóveis e de Direitos Reais sobre Imóveis - Principal	165.000,00			
1.1.1.1.8.01.4.3	Imposto sobre Transmissão "Inter Vivos" de Bens Imóveis e de Direitos Reais sobre Imóveis - Dívida Ativa	1.000,00			
1.1.1.1.8.02	Impostos sobre a Produção, circulação de Mercadorias e Serviços	1.602.000,00			
1.1.1.1.8.02.3	Imposto sobre Serviços de Qualquer Natureza	1.602.000,00			
1.1.1.1.8.02.3.1	Imposto sobre Serviços de Qualquer Natureza - Principal	1.602.000,00			
1.1.1.1.8.02.3.1.01	ISQN - Imposto sobre Serviços de Qualquer Natureza	1.185.000,00			
1.1.1.1.8.02.3.1.02	Simples Nacional	417.000,00			
1.1.2	Taxas	5.098.000,00			
1.1.2.2	Taxas pela Prestação de Serviços	164.000,00			
1.1.2.2.01	Taxas pela Prestação de Serviços	164.000,00			
1.1.2.2.01.1	Taxas pela Prestação de Serviços	164.000,00			
1.1.2.2.01.1.1	Taxas pela Prestação de Serviços - Principal	164.000,00			
1.1.2.2.01.1.1.02	Taxa de Cemitério	2.000,00			
1.1.2.2.01.1.1.04	Taxa de Limpeza Pública	146.000,00			
1.1.2.2.01.1.1.99	Taxas pela Prestação de Serviços - Principal Prefeitura	16.000,00			
1.1.2.2.01.1.1.99.02	Taxas pela Prestação de Serviços - Principal Prefeitura	1.000,00			
1.1.2.2.01.1.1.99.04	Taxa de Transferência Matrícula das Feiras	1.000,00			
1.1.2.2.01.1.1.99.05	Taxa de Transferência de Contrato de Qualquer Natureza	7.000,00			
1.1.2.2.01.1.1.99.06	Taxa de Remoção de Entulhos	7.000,00			
1.1.2.8	Taxas - Específicas de Estados, DF e Municípios	4.934.000,00			
1.1.2.8.01	Taxas de Inspeção, Controle e Fiscalização	4.934.000,00			
1.1.2.8.01.1	Taxa de Fiscalização de Vigilância Sanitária	27.000,00			
1.1.2.8.01.1.1	Taxa de Fiscalização de Vigilância Sanitária	27.000,00			
1.1.2.8.01.9	Taxas de Inspeção, Controle e Fiscalização - Outras	4.907.000,00			
1.1.2.8.01.9.1	Taxa de Inspeção, Controle e Fiscalização - Outras Principal	3.091.000,00			



MUNICÍPIO DE TORITAMA

Avenida Dorival José Pereira, nº 1370, Parque das Feiras, 1370 - Parque das Feiras - 55.125-000 - Toritama/ PE
 CNPJ: 11.256.054/0001-39 Fone: 08137411156
<http://toritama.pe.gov.br/>

Usuário: João Gualberto

Chave de Autenticação
1867-5798-657

Página
2 / 7

Anexo 2 da Lei Nº 4.320/64 - Receitas Segundo as Categorias Econômicas

RECEITAS

Valores em R\$ - Período: Orçamento/2021

1.1.2.8.01.9.1.02	Taxa de Licença para Fun. de Estab. Com., IND. e Pres. de Serv.	369.000,00	
1.1.2.8.01.9.1.06	Taxa de Licença para Execução de Obras	42.000,00	
1.1.2.8.01.9.1.08	Taxa de Autorização de Funcionamento de Transporte	29.000,00	
1.1.2.8.01.9.1.09	Taxa de Utilização de Área de Domínio Público	1.124.000,00	
1.1.2.8.01.9.1.10	Taxa de Licença Habite-se	2.000,00	
1.1.2.8.01.9.1.11	Taxa de Apreensão e Depósito	1.000,00	
1.1.2.8.01.9.1.12	Taxa de Apreensão, Depósito ou Liberação de Animais	2.000,00	
1.1.2.8.01.9.1.15	Taxa de Expediente	293.000,00	
1.1.2.8.01.9.1.16	Outras Taxas pelo Exercício do Poder de Polícia	87.000,00	
1.1.2.8.01.9.1.17	Uso do Solo - Feira - Principal	1.142.000,00	
1.1.2.8.01.9.2	Taxas - Multas e Juros	30.000,00	
1.1.2.8.01.9.2.01	Uso do Solo - Feira - Multas e Juros	30.000,00	
1.1.2.8.01.9.3	Taxas - Dívida Ativa	1.726.000,00	
1.1.2.8.01.9.3.99	Outras Taxas Pelo Exercício do Poder de Polícia - Dívida Ativa	1.726.000,00	
1.1.2.8.01.9.4	Taxas - Dívida Ativa - Multas e Juros	36.000,00	
1.1.2.8.01.9.4.99	Outras Taxas Pelo Exercício do Poder de Polícia - Dívida Ativa - Multas e Juros	36.000,00	
1.1.2.8.01.9.5	Taxa - Multas e Juros - Feira	24.000,00	
1.2	Contribuições		1.596.000,00
1.2.4	Contribuição para o Custeio do Serviço de Iluminação Pública	1.596.000,00	
1.2.4.0.00.1	Contribuição para o Custeio do Serviço de Iluminação Pública	1.596.000,00	
1.2.4.0.00.1.1	Contribuição para o Custeio do Serviço de Iluminação Pública - Principal	1.596.000,00	
1.3	Receita Patrimonial		218.000,00
1.3.2	Valores Mobiliários	218.000,00	
1.3.2.1	Juros e Correções Monetárias	218.000,00	
1.3.2.1.00.1	Remuneração de Depósitos Bancários	218.000,00	
1.3.2.1.00.1.1	Remuneração de Depósitos Bancários - Principal	218.000,00	
1.3.2.1.00.1.1.02	Rec Rem Dep Banc Rec Vinc - FUNDEB	85.000,00	
1.3.2.1.00.1.1.03	Rec Rem Dep Banc Rec Vinc - FMS	45.000,00	
1.3.2.1.00.1.1.05	Rec Rem Dep Banc Rec Vinc - MDE	11.000,00	
1.3.2.1.00.1.1.06	Rec. Rem. Dep. Banc. Rec. Vincu-Salário Educação	2.000,00	
1.3.2.1.00.1.1.07	Rec Rem Dep Banc Rec Vinc - FNAS	4.000,00	
1.3.2.1.00.1.1.09	Rec Rem Dep Banc Rec Vinc - Outros	38.000,00	
1.3.2.1.00.1.1.09.03	Rendimento de Aplicação Financeira - Vinculados - Outros	38.000,00	
1.3.2.1.00.1.1.99	Rec Rem Dep Banc Rec NÃO Vinc - Outros	33.000,00	
1.3.2.1.00.1.1.99.01	Remuneração de Outros Dep. Recursos Não Vinculados - PM	31.000,00	
1.3.2.1.00.1.1.99.03	Remuneração de Outros Dep. Recursos Não Vinculados - FMS	1.000,00	
1.3.2.1.00.1.1.99.04	Remuneração de Outros Dep. Recursos Não Vinculados - FMAS	1.000,00	
1.7	Transferências Correntes		91.415.000,00
1.7.1	Transferências da União e de suas Entidades	53.646.000,00	
1.7.1.8	Transferências da União - Específicas de Estados, DF e Municípios	53.646.000,00	
1.7.1.8.01	Participação na Receita da União	27.348.000,00	
1.7.1.8.01.2	Cota-Parte do Fundo de Participação dos Municípios - Cota Mensal	24.700.000,00	
1.7.1.8.01.2.1	Cota-Parte do Fundo de Participação dos Municípios - Cota Mensal - Principal	24.700.000,00	
1.7.1.8.01.2.1	Cota-Parte do Fundo de Participação dos Municípios - Cota Mensal - Principal	30.875.000,00	
1.7.1.8.01.2.1	Cota-Parte do Fundo de Participação dos Municípios - Cota Mensal - Principal	-6.175.000,00	



MUNICÍPIO DE TORITAMA

Avenida Dorival José Pereira, nº 1370, Parque das Feiras, 1370 - Parque das Feiras - 55.125-000 - Toritama/ PE
CNPJ: 11.256.054/0001-39 Fone: 08137411156
<http://toritama.pe.gov.br/>

Usuário: João Gualberto

Chave de Autenticação
1867-5798-657

Página
3 / 7

Anexo 2 da Lei Nº 4.320/64 - Receitas Segundo as Categorias Econômicas

RECEITAS

Valores em R\$ - Período: Orçamento/2021

1.7.1.8.01.3	Cota-Parte do Fundo de Participação do Municípios - 1% Cota entregue no mês de dezembro	1.336.400,00
1.7.1.8.01.3.1	Cota-Parte do Fundo de Participação do Municípios - 1% Cota entregue no mês de dezembro - Principal	1.336.400,00
1.7.1.8.01.4	Cota-Parte do Fundo de Participação dos Municípios - 1% Cota entregue no mês de julho	1.310.600,00
1.7.1.8.01.4.1	Cota-Parte do Fundo de Participação dos Municípios - 1% Cota entregue no mês de julho - Principal	1.310.600,00
1.7.1.8.01.5	Cota-Parte do Imposto Sobre a Propriedade Territorial Rural	1.000,00
1.7.1.8.01.5.1	Cota-Parte do Imposto Sobre a Propriedade Territorial Rural - Principal	1.000,00
1.7.1.8.01.5.1	Cota-Parte do Imposto Sobre a Propriedade Territorial Rural - Principal	1.250,00
1.7.1.8.01.5.1	Cota-Parte do Imposto Sobre a Propriedade Territorial Rural - Principal	-250,00
1.7.1.8.02	Transferência da Compensação Financeira pela Exploração de Recursos Naturais	475.000,00
1.7.1.8.02.6	Cota-Parte do Fundo Especial do Petróleo - FEP	475.000,00
1.7.1.8.02.6.1	Cota-Parte do Fundo Especial do Petróleo - FEP - Principal	475.000,00
1.7.1.8.03	Transferência de Recursos do Sistema Único de Saúde - SUS - Bloco Custeio das Ações e Serviços Públicos de Saúde	10.101.000,00
1.7.1.8.03.1	Transferência de Recursos do SUS - Atenção Primária	5.019.000,00
1.7.1.8.03.1.1	Transferência de Recursos do SUS - Atenção Primária - Principal	5.019.000,00
1.7.1.8.03.1.1.01	Agentes Comunitários de Saúde - ACS	650.000,00
1.7.1.8.03.1.1.02	Incremento Temporário do Piso da Atenção Básica	350.000,00
1.7.1.8.03.1.1.03	Piso de Atenção Básica Variável - PAB Variável	1.238.000,00
1.7.1.8.03.1.1.04	Incentivo Financeiro da APS - Fator Compensatório de Transição	2.681.000,00
1.7.1.8.03.1.1.05	Incentivo para Ações Estratégicas	100.000,00
1.7.1.8.03.2	Transferência de Recursos do SUS - Atenção Especializada	2.880.000,00
1.7.1.8.03.2.1	Transferência de Recursos do SUS - Atenção Especializada	2.880.000,00
1.7.1.8.03.2.1.01	SAMU 192	180.000,00
1.7.1.8.03.2.1.02	Atenção da População para Procedimento no MAC	1.200.000,00
1.7.1.8.03.2.1.03	Incremento Temporário do Limite Financeiro do MAC	1.500.000,00
1.7.1.8.03.3	Transferência de Recursos do SUS - Vigilância em Saúde	460.000,00
1.7.1.8.03.3.1	Transferência de Recursos do SUS - Vigilância em Saúde - Principal	460.000,00
1.7.1.8.03.3.1.01	Incentivos Pontuais - Vigilância em Saúde - IPVS	260.000,00
1.7.1.8.03.3.1.06	Assistência Financeira - Agentes de Combates às Endemias	200.000,00
1.7.1.8.03.4	Transferência de Recursos do SUS - Assistência Farmacêutica	300.000,00
1.7.1.8.03.4.1	Transferência de Recursos do SUS - Assistência Farmacêutica - Principal	300.000,00
1.7.1.8.03.4.1.01	Componente Básico da Assistência Farmacêutica FIXO	300.000,00
1.7.1.8.03.5	Transferência de Recursos do SUS - Gestão do SUS	12.000,00
1.7.1.8.03.5.1	Transferência de Recursos do SUS - Gestão do SUS - Principal	12.000,00
1.7.1.8.03.5.1.02	Implementação da Segurança Alimentar e Nutricional na Saúde - SAN	12.000,00
1.7.1.8.03.9	Transferência de Recursos do SUS - Outros Programas Financiados por Transferências Fundo a Fundo	1.430.000,00
1.7.1.8.03.9.1	Outros Programas Financ. Por Transf. Fundo a Fundo	1.430.000,00
1.7.1.8.03.9.1.98	CORONAVÍRUS - COVID 19	1.430.000,00
1.7.1.8.05	Transferências de Recursos do Fundo Nacional do Desenvolvimento da Educação - FNDE	2.277.000,00
1.7.1.8.05.1	Transferências do Salário-Educação	1.192.000,00
1.7.1.8.05.1.1	Transferências do Salário-Educação - Principal	1.192.000,00
1.7.1.8.05.3	Transferências Diretas do FNDE referentes ao Programa Nacional de Alimentação Escolar - PNAE	885.000,00
1.7.1.8.05.3.1	Transferências Diretas do FNDE referentes ao Programa Nacional de Alimentação Escolar - PNAE - Principal	885.000,00
1.7.1.8.05.3.1.01	PNAE - Alimentação Escolar - Ensino Fundamental	480.000,00
1.7.1.8.05.3.1.02	PNAE - Alimentação Escolar - EJA	55.000,00
1.7.1.8.05.3.1.03	PNAE - Alimentação Escolar - Creche	100.000,00



MUNICÍPIO DE TORITAMA

Avenida Dorival José Pereira, nº 1370, Parque das Feiras, 1370 - Parque das Feiras - 55.125-000 - Toritama/ PE
 CNPJ: 11.256.054/0001-39 Fone: 08137411156
<http://toritama.pe.gov.br/>

Usuário: João Gualberto

Chave de Autenticação
1867-5798-657Página
4 / 7

Anexo 2 da Lei Nº 4.320/64 - Receitas Segundo as Categorias Econômicas

RECEITAS

Valores em R\$ - Período: Orçamento/2021

1.7.1.8.05.3.1.04	PNAE - Alimentação Escolar - Pré Escola	130.000,00
1.7.1.8.05.3.1.05	PNAE - Alimentação Escolar - Mais Educação - Fundamental	120.000,00
1.7.1.8.05.4	Transferências Diretas do FNDE referentes ao Programa Nacional de Apoio ao Transporte do Escolar - PNATE	150.000,00
1.7.1.8.05.4.1	Transferências Diretas do FNDE referentes ao Programa Nacional de Apoio ao Transporte do Escolar - PNATE - Principal	150.000,00
1.7.1.8.05.9	Outras Transferências Diretas do Fundo Nacional do Desenvolvimento da Educação - FNDE	50.000,00
1.7.1.8.05.9.1	Outras Transferências Diretas do Fundo Nacional do Desenvolvimento da Educação - FNDE - Principal	50.000,00
1.7.1.8.06	Transferência Financeira do ICMS - Desoneração - L.C. Nº 87/96	24.500,00
1.7.1.8.06.1	Transferência Financeira do ICMS - Desoneração - L.C. Nº 87/96	24.500,00
1.7.1.8.06.1.1	Transferência Financeira do ICMS - Desoneração - L.C. Nº 87/96 - Principal	24.500,00
1.7.1.8.06.1.1	Transferência Financeira do ICMS - Desoneração - L.C. Nº 87/96 - Principal	25.000,00
1.7.1.8.06.1.1	Transferência Financeira do ICMS - Desoneração - L.C. Nº 87/96 - Principal	-500,00
1.7.1.8.09	Transferências de Recursos de Complementação da União ao Fundo de Manutenção e Desenvolvimento da Educação Básica e de Valorização dos Profissionais da Educação - FUNDEB	2.223.000,00
1.7.1.8.09.1	Transferências de Recursos da Complementação da União ao Fundo de Manutenção e Desenvolvimento da Educação Básica e de Valorização dos Profissionais da Educação - FUNDEB	2.223.000,00
1.7.1.8.09.1.1	Transferência de Recursos da Complementação ao FUNDEB - Principal	2.223.000,00
1.7.1.8.12	Transferências de Recursos do Fundo Nacional de Assistência Social - FNAS	1.166.000,00
1.7.1.8.12.1	Transferências de Recursos do Fundo Nacional de Assistência Social - FNAS	1.166.000,00
1.7.1.8.12.1.1	Transf. de Rec. do Fundo Nac. de Ass. Social - FNAS	1.166.000,00
1.7.1.8.12.1.1.01	Programas	90.000,00
1.7.1.8.12.1.1.01.01	Programa Primeira Infância no SUAS	90.000,00
1.7.1.8.12.1.1.02	Bloco da Proteção Social Especial de Média Complexidade	160.000,00
1.7.1.8.12.1.1.02.01	PAEFI - Piso Fixo de Média Complexidade	80.000,00
1.7.1.8.12.1.1.02.02	MSE - Medida Sócio Educativa	25.000,00
1.7.1.8.12.1.1.02.04	Incremento Temporário ao Bloco Proteção Social Especial - COVID-19	55.000,00
1.7.1.8.12.1.1.03	Bloco da Proteção Básica Social	676.000,00
1.7.1.8.12.1.1.03.01	Componente - Serviço de Convivência e Fortalecimento de Vínculo - SCFV	350.000,00
1.7.1.8.12.1.1.03.02	Componente - Piso Básico Fixo	125.000,00
1.7.1.8.12.1.1.03.03	BPC NA ESCOLA - Questionário a ser aplicado - BL	1.000,00
1.7.1.8.12.1.1.03.05	Incremento Temporário ao Bloco Proteção Social Básica - COVID-19	200.000,00
1.7.1.8.12.1.1.05	Bloco da Gestão do Programa Bolsa Família e do Cadastro Único	200.000,00
1.7.1.8.12.1.1.05.01	Índice de Gestão Descentralizada - IGDBF	200.000,00
1.7.1.8.12.1.1.97	Outras Transferências da União - FNAS - COVID-19 EPI	30.000,00
1.7.1.8.12.1.1.98	Outras Transferências da União - FNAS - COVID-19 ACO	10.000,00
1.7.1.8.13	Transferências Decorrentes de Decisão Judicial (precatórios) Relativas ao Fundo de Manutenção e Desenvolvimento do Ensino Fundamental e de Valorização do Magistério - FUNDEF	10.000.000,00
1.7.1.8.13.1	Transferências Decorrentes de Decisão Judicial (precatórios) Relativas ao Fundo de Manutenção e Desenvolvimento do Ensino Fundamental e de Valorização do Magistério - FUNDEF	10.000.000,00
1.7.1.8.13.1.1	Transferência Decorrente de Decisão Judicial (Pecatórios) do FUNDEF - Principal	10.000.000,00
1.7.1.8.99	Outras Transferências da União	31.500,00
1.7.1.8.99.1	Outras Transferências da União	31.500,00
1.7.1.8.99.1.1	Outras Transferências da União - Principal	31.500,00
1.7.2	Transferências dos Estados e do Distrito Federal e de suas Entidades	12.970.000,00
1.7.2.8	Transferências dos Estados - Específicas de Estados, DF e Municípios	12.970.000,00
1.7.2.8.01	Participação na Receita dos Estados	12.250.000,00
1.7.2.8.01.1	Cota-Parte do ICMS	9.527.000,00



MUNICÍPIO DE TORITAMA

Avenida Dorival José Pereira, nº 1370, Parque das Feiras, 1370 - Parque das Feiras - 55.125-000 - Toritama/ PE
 CNPJ: 11.256.054/0001-39 Fone: 08137411156
<http://toritama.pe.gov.br/>

Usuário: João Gualberto

Chave de Autenticação
1867-5798-657

Página
5 / 7

Anexo 2 da Lei Nº 4.320/64 - Receitas Segundo as Categorias Econômicas

RECEITAS

Valores em R\$ - Período: Orçamento/2021

1.7.2.8.01.1.1	Cota-Parte do ICMS - Principal	9.527.000,00
1.7.2.8.01.1.1	Cota-Parte do ICMS - Principal	11.908.750,00
1.7.2.8.01.1.1	Cota-Parte do ICMS - Principal	-2.381.750,00
1.7.2.8.01.2	Cota-Parte do IPVA	2.436.000,00
1.7.2.8.01.2.1	Cota-Parte do IPVA - Principal	2.436.000,00
1.7.2.8.01.2.1	Cota-Parte do IPVA - Principal	3.045.000,00
1.7.2.8.01.2.1	Cota-Parte do IPVA - Principal	-609.000,00
1.7.2.8.01.3	Cota-Parte do IPI - Municípios	47.000,00
1.7.2.8.01.3.1	Cota-Parte do IPI - Municípios - Principal	47.000,00
1.7.2.8.01.3.1	Cota-Parte do IPI - Municípios - Principal	58.750,00
1.7.2.8.01.3.1	Cota-Parte do IPI - Municípios - Principal	-11.750,00
1.7.2.8.01.4	Cota-Parte da Contribuição de Intervenção no Domínio Econômico	40.000,00
1.7.2.8.01.4.1	Cota-Parte da Contribuição de Intervenção no Domínio Econômico - Principal	40.000,00
1.7.2.8.01.5	Outras Participações na Receita dos Estados	200.000,00
1.7.2.8.01.5.1	Outras Participações na Receita dos Estados - Principal	200.000,00
1.7.2.8.03	Transferência de Recursos do Estado para Programas de Saúde - Repasse Fundo a Fundo	280.000,00
1.7.2.8.03.1	Transferência de Recursos do Estado para Programas de Saúde - Repasse Fundo a Fundo	280.000,00
1.7.2.8.03.1.1	Transferência de Recursos do Estado para Programas de Saúde - Repasse Fundo a Fundo - Principal	280.000,00
1.7.2.8.03.1.1.99	Outras Transferências de Recursos do Estado	280.000,00
1.7.2.8.10	Transferência de Convênios dos Estados e do Distrito Federal e de Suas Entidades	340.000,00
1.7.2.8.10.1	Transferências de Convênio dos Estados para o Sistema Único de Saúde - SUS	300.000,00
1.7.2.8.10.1.1	Transferências de Convênio dos Estados para o Sistema Único de Saúde - SUS - Principal	300.000,00
1.7.2.8.10.2	Transferências de Convênio dos Estados Destinadas a Programas de Educação	40.000,00
1.7.2.8.10.2.1	Transferências de Convênio dos Estados Destinadas a Programas de Educação - Principal	40.000,00
1.7.2.8.10.2.1.01	Programa A Caminho da Escola	40.000,00
1.7.2.8.99	Outras Transferências dos Estados	100.000,00
1.7.2.8.99.1	Outras Transferências dos Estados	100.000,00
1.7.2.8.99.1.1	Outras Transferências dos Estados - Principal	100.000,00
1.7.2.8.99.1.1.03	CRAS/PAIF	30.000,00
1.7.2.8.99.1.1.99	Outras Transferências do Estado	70.000,00
1.7.2.8.99.1.1.99.03	Outras Transferências do Estado - Prefeitura Municipal	70.000,00
1.7.3	Transferências dos Municípios e de suas Entidades	708.000,00
1.7.3.8	Transferências dos Municípios -Específicas de Estados, DF e Municípios	708.000,00
1.7.3.8.02	Transferências de Municípios a Consórcios Públicos	708.000,00
1.7.3.8.02.1	Transferências de Municípios a Consórcios Públicos	708.000,00
1.7.3.8.02.1.1	Transferências de Municípios a Consórcios Públicos - Principal	708.000,00
1.7.3.8.02.1.1.01	Transferências de Consórcios Públicos - Rateio Administrativo	48.000,00
1.7.3.8.02.1.1.01.16	Contrato de Rateio Adm - Toritama	48.000,00
1.7.3.8.02.1.1.02	Transferência a Consórcios Públicos - Rateio NIESMA	15.000,00
1.7.3.8.02.1.1.02.16	Contrato de Rateio NIESMA - Toritama	15.000,00
1.7.3.8.02.1.1.03	Transferências a Consórcios Públicos - Rateio NIIP	6.000,00
1.7.3.8.02.1.1.03.16	Contrato de Rateio NIIP - Toritama	6.000,00
1.7.3.8.02.1.1.04	Transferência a Consórcios Públicos - Rateio NIE	16.000,00
1.7.3.8.02.1.1.04.16	Contrato de Rateio NIEDI - Toritama	16.000,00
1.7.3.8.02.1.1.06	Transferência a Consórcios Públicos - Rateio NIS	18.000,00



MUNICÍPIO DE TORITAMA

Avenida Dorival José Pereira, nº 1370, Parque das Feiras, 1370 - Parque das Feiras - 55.125-000 - Toritama/ PE

CNPJ: 11.256.054/0001-39 Fone: 08137411156

<http://toritama.pe.gov.br/>

Usuário: João Gualberto

Chave de Autenticação

1867-5798-657

Página

6 / 7

Anexo 2 da Lei Nº 4.320/64 - Receitas Segundo as Categorias Econômicas

RECEITAS

Valores em R\$ - Período: Orçamento/ 2021

1.7.3.8.02.1.1.06.16	Contrato de Rateio NIS - Toritama	18.000,00	
1.7.3.8.02.1.1.07	Transferência a Consórcios Públicos - Rateio NIPI	5.000,00	
1.7.3.8.02.1.1.07.16	Contrato de Rateio de NIPI - Toritama	5.000,00	
1.7.3.8.02.1.1.11	Transferência a Consórcios Públicos - NIS	350.000,00	
1.7.3.8.02.1.1.11.16	Contrato de Programa NIS - Toritama	350.000,00	
1.7.3.8.02.1.1.12	Transferência a Consórcios Públicos - NIIP	63.000,00	
1.7.3.8.02.1.1.12.16	Contrato de Programa NIIP - Toritama	63.000,00	
1.7.3.8.02.1.1.13	Transferência a Consórcios Públicos - NIESMA	97.000,00	
1.7.3.8.02.1.1.13.16	Contrato de Programa NIESMA - Toritama	97.000,00	
1.7.3.8.02.1.1.15	Transferência a Consórcios Públicos - NIEDI	50.000,00	
1.7.3.8.02.1.1.15.16	Contrato de Programa NIEDI - Toritama	50.000,00	
1.7.3.8.02.1.1.16	Transferência a Consórcios Públicos - NIPI	40.000,00	
1.7.3.8.02.1.1.16.16	Contrato de Programa NIPI - Toritama	40.000,00	
1.7.5	Transferências de Outras Instituições Públicas	24.091.000,00	
1.7.5.8	Transferências de Outras Instituições Públicas - Específicas de Estados, DF e Municípios	24.091.000,00	
1.7.5.8.01	Transferências de Recursos do Fundo de Manutenção e Desenvolvimento da Educação Básica e de Valorização dos Profissionais da Educação - FUNDEB	24.091.000,00	
1.7.5.8.01.1	Transferências de Recursos do Fundo de Manutenção e Desenvolvimento da Educação Básica e de Valorização dos Profissionais da Educação - FUNDEB	24.091.000,00	
1.7.5.8.01.1.1	Transferências de Recursos do Fundo de Manutenção e Desenvolvimento da Educação Básica e de Valorização dos Profissionais da Educação - FUNDEB - Principal	24.091.000,00	
1.7.5.8.01.1.1.01	Transferência de Recursos do FUNDEB	24.091.000,00	
1.9	Outras Receitas Correntes		201.000,00
1.9.2	Indenizações, Restituições e Ressarcimentos		
1.9.2.2	Restituições	200.000,00	
1.9.2.2.99	Outras Restituições	200.000,00	
1.9.2.2.99.1	Outras Restituições	200.000,00	
1.9.2.2.99.1.1	Outras Restituições - Principal	200.000,00	
1.9.2.2.99.1.1.01	Outras Restituições - PM	195.000,00	
1.9.2.2.99.1.1.02	Outras Restituições - FMS	2.000,00	
1.9.2.2.99.1.1.03	Outras Restituições - FMAS	2.000,00	
1.9.2.2.99.1.1.07	Restituições/Faltas	1.000,00	
1.9.9	Demais Receitas Correntes	1.000,00	
1.9.9.0.99	Outras Receitas	1.000,00	
1.9.9.0.99.1	Outras Receitas - Primárias	1.000,00	
1.9.9.0.99.1.1	Outras Receitas - Primárias - Principal	1.000,00	
2	Receitas de Capital		
2.4	Transferências de Capital		3.887.000,00
2.4.1	Transferências da União e de suas Entidades	3.887.000,00	
2.4.1.8	Transferências da União - Específicas de Estados, DF e Municípios	3.887.000,00	
2.4.1.8.03	Transferência de Recursos do Sistema Único de Saúde - SUS - Fundo a Fundo - Bloco de Manutenção das Ações e Serviços Públicos de Saúde	430.000,00	
2.4.1.8.03.2	Transferência de Recursos do SUS - Atenção Especializada	430.000,00	
2.4.1.8.03.2.1	Transferência de Recurso do SUS - Atenção Especializada	430.000,00	
2.4.1.8.10	Transferência de Convênios da União e de suas Entidades	3.457.000,00	
2.4.1.8.10.9	Outras Transferências de Convênios da União	3.457.000,00	



MUNICÍPIO DE TORITAMA

Avenida Dorival José Ferreira, nº 1370, Parque das Feiras, 1370 - Parque das Feiras - 55.125-000 - Toritama/ PE
CNPJ: 11.256.054/0001-39 Fone: 08137411156
<http://toritama.pe.gov.br/>

João

Usuário: João Gualberto

Chave de Autenticação
1867-5798-657

Página
7 / 7

Anexo 2 da Lei Nº 4.320/64 - Receitas Segundo as Categorias Econômicas

		RECEITAS	Valores em R\$ - Período: Orçamento/2021
2.4.1.8.10.9.1	Outras Transferências de Convênios da União - Principal	3.457.000,00	
2.4.1.8.10.9.1.99	Outras Transferências de Convênios da União	3.457.000,00	
TOTAL GERAL			108.525.000,00

Resumo

Impostos, Taxas e Contribuições de Melhoria	11.208.000,00
Contribuições	1.596.000,00
Receita Patrimonial	218.000,00
Transferências Correntes	91.415.000,00
Outras Receitas Correntes	201.000,00
Total das Receitas Correntes	104.638.000,00
Transferências de Capital	3.887.000,00
Total das Receitas de Capital	3.887.000,00
Total das Receitas Correntes Intra-Orçamentárias	
Total das Receitas de Capital Intra-Orçamentárias	
Recursos Arrecadados em Exercícios Anteriores	
TOTAL GERAL	108.525.000,00



MUNICÍPIO DE TORITAMA

Avenida Dorival José Pereira, nº 1370, Parque das Feiras, 1370 - Parque das Feiras - 55.125-000 - Toritama/ PE
 CNPJ: 11.256.054/0001-39 Fone: 08137411156
<http://toritama.pe.gov.br/>

Usuário: João Gualberto

Chave de Autenticação
1423-6500-667

Página
1 / 17

33
Juf

Anexo 2 da Lei Nº 4.320/64 - Despesas Segundo as Categorias Econômicas

		DESPESAS		Valores em R\$ - Período: Orçamento/2021	
Código	Especificação	Desdobramento	Fonte	Categoria econômica	
Unidade Gestora: 1 - Prefeitura Municipal de Toritama					
Unidade Orçamentária: 1001 - Gabinete do Prefeito					
Código	Especificação	Desdobramento	Fonte	Categoria econômica	
3	Despesas Correntes			1.525.544,70	
3.1	Pessoal e Encargos Sociais		1.172.617,50		
3.1.90	Aplicações Diretas	1.172.617,50			
3.1.90.11	Vencimentos e Vantagens Fixas - Pessoal Civil	912.617,50			
3.1.90.13	Obrigações Patronais	220.000,00			
3.1.90.94	Indenizações e Restituições Trabalhistas	40.000,00			
3.3	Outras Despesas Correntes		352.927,20		
3.3.90	Aplicações Diretas	352.927,20			
3.3.90.14	Diárias - Civil	71.027,20			
3.3.90.30	Material de Consumo	80.000,00			
3.3.90.33	Passagens e Despesas com Locomoção	10.000,00			
3.3.90.36	Outros Serviços de Terceiros - Pessoa Física	20.000,00			
3.3.90.39	Outros Serviços de Terceiros - Pessoa Jurídica	150.000,00			
3.3.90.47	Obrigações Tributárias e Contributivas	10.000,00			
3.3.90.93	Indenizações e Restituições	11.900,00			
4	Despesas de Capital			9.742,30	
4.4	Investimentos		9.742,30		
4.4.90	Aplicações Diretas	9.742,30			
4.4.90.52	Equipamentos e Material Permanente	9.742,30			
Total da Unidade Orçamentária:				1.535.287,00	
Unidade Orçamentária: 15001 - FUNDEB					
Código	Especificação	Desdobramento	Fonte	Categoria econômica	
3	Despesas Correntes			23.565.000,00	
3.1	Pessoal e Encargos Sociais		22.235.000,00		
3.1.90	Aplicações Diretas	22.235.000,00			
3.1.90.04	Contratação por Tempo Determinado	1.662.115,20			
3.1.90.11	Vencimentos e Vantagens Fixas - Pessoal Civil	16.053.000,00			
3.1.90.13	Obrigações Patronais	4.000.000,00			
3.1.90.92	Despesas de Exercícios Anteriores	100.000,00			
3.1.90.94	Indenizações e Restituições Trabalhistas	419.884,80			
3.3	Outras Despesas Correntes		1.330.000,00		
3.3.90	Aplicações Diretas	1.330.000,00			
3.3.90.30	Material de Consumo	350.000,00			
3.3.90.32	Material, Bem ou Serviço para Distribuição Gratuita	20.000,00			
3.3.90.33	Passagens e Despesas com Locomoção	10.000,00			
3.3.90.36	Outros Serviços de Terceiros - Pessoa Física	520.000,00			
3.3.90.39	Outros Serviços de Terceiros - Pessoa Jurídica	360.000,00			
3.3.90.49	Auxílio-Transporte	30.000,00			
3.3.90.92	Despesas de Exercícios Anteriores	30.000,00			
3.3.90.93	Indenizações e Restituições	10.000,00			
4	Despesas de Capital			2.984.000,00	



MUNICÍPIO DE TORITAMA

Avenida Dorival José Pereira, nº 1370, Parque das Feiras, 1370 - Parque das Feiras - 55.125-000 - Toritama/ PE
 CNPJ: 11.256.054/0001-39 Fone: 08137411156
<http://toritama.pe.gov.br/>

Usuário: João Gualberto

Chave de Autenticação
1423-6500-667Página
2 / 17

Anexo 2 da Lei Nº 4.320/64 - Despesas Segundo as Categorias Econômicas

		DESPESAS	Valores em R\$ - Período: Orçamento/2021	
4.4	Investimentos			2.964.000,00
4.4.90	Aplicações Diretas	2.964.000,00		
4.4.90.30	Material de Consumo	600.000,00		
4.4.90.51	Obras e Instalações	1.544.000,00		
4.4.90.52	Equipamentos e Material Permanente	800.000,00		
4.4.90.61	Aquisição de Imóveis	20.000,00		
4.5	Inversões Financeiras			20.000,00
4.5.90	Aplicações Diretas	20.000,00		
4.5.90.61	Aquisição de Imóveis	20.000,00		
			Total da Unidade Orçamentária:	26.549.000,00

Unidade Orçamentária: 17001 - CONIAPE

Código	Especificação	Desdobramento	Fonte	Categoria econômica
3	Despesas Correntes			696.330,00
3.1	Pessoal e Encargos Sociais		67.420,00	
3.1.90	Aplicações Diretas	67.420,00		
3.1.90.04	Contratação por Tempo Determinado	1.420,00		
3.1.90.11	Vencimentos e Vantagens Fixas - Pessoal Civil	48.780,00		
3.1.90.13	Obrigações Patronais	12.440,00		
3.1.90.16	Outras Despesas Variáveis - Pessoal Civil	1.420,00		
3.1.90.91	Sentenças Judiciais	1.020,00		
3.1.90.92	Despesas de Exercícios Anteriores	1.320,00		
3.1.90.94	Indenizações e Restituições Trabalhistas	1.020,00		
3.3	Outras Despesas Correntes		628.910,00	
3.3.90	Aplicações Diretas	628.910,00		
3.3.90.14	Diárias - Civil	4.820,00		
3.3.90.30	Material de Consumo	19.960,00		
3.3.90.33	Passagens e Despesas com Locomoção	3.820,00		
3.3.90.34	Outras Despesas de Pessoal decorrentes de Contratos de Terceirização	1.420,00		
3.3.90.35	Serviços de Consultoria	23.180,00		
3.3.90.36	Outros Serviços de Terceiros - Pessoa Física	41.020,00		
3.3.90.37	Locação de Mão-de-Obra	1.420,00		
3.3.90.39	Outros Serviços de Terceiros - Pessoa Jurídica	528.220,00		
3.3.90.41	Contribuições	1.420,00		
3.3.90.46	Auxílio-Alimentação	1.420,00		
3.3.90.47	Obrigações Tributárias e Contributivas	1.420,00		
3.3.90.92	Despesas de Exercícios Anteriores	620,00		
3.3.90.93	Indenizações e Restituições	170,00		
4	Despesas de Capital			11.670,00
4.4	Investimentos		11.500,00	
4.4.90	Aplicações Diretas	11.500,00		
4.4.90.51	Obras e Instalações	8.450,00		
4.4.90.52	Equipamentos e Material Permanente	3.050,00		
4.6	Amortização da Dívida		170,00	
4.6.90	Aplicações Diretas	170,00		
4.6.90.71	Principal da Dívida Contratual Resgatado	170,00		



MUNICÍPIO DE TORITAMA

Avenida Dorival José Pereira, nº 1370, Parque das Feiras, 1370 - Parque das Feiras - 55.125-000 - Toritama/ PE
 CNPJ: 11.256.054/0061-39 Fone: 08137411156
<http://toritama.pe.gov.br/>

Usuário: João Gualberto

Chave de Autenticação
1423-6500-667Página
3 / 17

Anexo 2 da Lei Nº 4.320/64 - Despesas Segundo as Categorias Econômicas

DESPESAS

Valores em R\$ - Período: Orçamento/2021

Total da Unidade Orçamentária: 708.000,00

Unidade Orçamentária: 2001 - Secretaria de Governo

Código	Especificação	Desdobramento	Fonte	Categoria econômica
3				562.000,00
3.1	Despesas Correntes			
3.1.90	Pessoal e Encargos Sociais		470.000,00	
3.1.90.11	Aplicações Diretas	470.000,00		
3.1.90.13	Vencimentos e Vantagens Fixas - Pessoal Civil	360.000,00		
3.1.90.13	Obrigações Patronais	100.000,00		
3.1.90.94	Indenizações e Restituições Trabalhistas	10.000,00		
3.3	Outras Despesas Correntes		92.000,00	
3.3.90	Aplicações Diretas	92.000,00		
3.3.90.14	Diárias - Civil	17.000,00		
3.3.90.30	Material de Consumo	20.000,00		
3.3.90.36	Outros Serviços de Terceiros - Pessoa Física	20.000,00		
3.3.90.39	Outros Serviços de Terceiros - Pessoa Jurídica	25.000,00		
3.3.90.47	Obrigações Tributárias e Contributivas	5.000,00		
3.3.90.93	Indenizações e Restituições	5.000,00		
4	Despesas de Capital			10.000,00
4.4	Investimentos		10.000,00	
4.4.90	Aplicações Diretas	10.000,00		
4.4.90.52	Equipamentos e Material Permanente	10.000,00		

Total da Unidade Orçamentária: 572.000,00

Unidade Orçamentária: 21001 - Controladoria Geral do Município

Código	Especificação	Desdobramento	Fonte	Categoria econômica
3				470.000,00
3.1	Despesas Correntes			
3.1.90	Pessoal e Encargos Sociais		250.000,00	
3.1.90.11	Aplicações Diretas	250.000,00		
3.1.90.13	Vencimentos e Vantagens Fixas - Pessoal Civil	180.000,00		
3.1.90.13	Obrigações Patronais	40.000,00		
3.1.90.94	Indenizações e Restituições Trabalhistas	30.000,00		
3.3	Outras Despesas Correntes		220.000,00	
3.3.90	Aplicações Diretas	220.000,00		
3.3.90.14	Diárias - Civil	10.000,00		
3.3.90.30	Material de Consumo	10.000,00		
3.3.90.36	Outros Serviços de Terceiros - Pessoa Física	90.000,00		
3.3.90.39	Outros Serviços de Terceiros - Pessoa Jurídica	80.000,00		
3.3.90.47	Obrigações Tributárias e Contributivas	20.000,00		
3.3.90.93	Indenizações e Restituições	10.000,00		
4	Despesas de Capital			10.000,00
4.4	Investimentos		10.000,00	
4.4.90	Aplicações Diretas	10.000,00		
4.4.90.52	Equipamentos e Material Permanente	10.000,00		

Total da Unidade Orçamentária: 480.000,00

Unidade Orçamentária: 22001 - Secretaria de Planejamento e Gestão

Código	Especificação	Desdobramento	Fonte	Categoria econômica
--------	---------------	---------------	-------	---------------------



MUNICÍPIO DE TORITAMA

Avenida Dorival José Ferreira, nº 1370, Parque das Feiras, 1370 - Parque das Feiras - 55.125-000 - Toritama/ PE
 CNPJ: 11.256.054/0001-39 Fone: 08137411156
<http://toritama.pe.gov.br/>

Usuário: João Gualberto

Chave de Autenticação
1423-6500-667Página
4 / 17

Anexo 2 da Lei Nº 4.320/64 - Despesas Segundo as Categorias Econômicas

		DESPESAS	Valores em R\$ - Período: Orçamento/2021	
3	Despesas Correntes			3.565.000,00
3.1	Pessoal e Encargos Sociais		1.585.000,00	
3.1.90	Aplicações Diretas	1.585.000,00		
3.1.90.04	Contratação por Tempo Determinado	175.000,00		
3.1.90.11	Vencimentos e Vantagens Fixas - Pessoal Civil	1.105.000,00		
3.1.90.13	Obrigações Patronais	255.000,00		
3.1.90.94	Indenizações e Restituições Trabalhistas	50.000,00		
3.3	Outras Despesas Correntes		1.980.000,00	
3.3.90	Aplicações Diretas	1.980.000,00		
3.3.90.14	Diárias - Civil	15.000,00		
3.3.90.30	Material de Consumo	110.000,00		
3.3.90.35	Serviços de Consultoria	325.000,00		
3.3.90.36	Outros Serviços de Terceiros - Pessoa Física	340.000,00		
3.3.90.39	Outros Serviços de Terceiros - Pessoa Jurídica	1.160.000,00		
3.3.90.47	Obrigações Tributárias e Contributivas	5.000,00		
3.3.90.48	Outros Auxílios Financeiros a Pessoas Físicas	5.000,00		
3.3.90.49	Auxílio-Transporte	10.000,00		
3.3.90.93	Indenizações e Restituições	10.000,00		
4	Despesas de Capital			15.000,00
4.4	Investimentos		15.000,00	
4.4.90	Aplicações Diretas	15.000,00		
4.4.90.52	Equipamentos e Material Permanente	15.000,00		
			Total da Unidade Orçamentária:	3.580.000,00

Unidade Orçamentária: 23001 - Secretaria da Fazenda

Código	Especificação	Desdobramento	Fonte	Categoria econômica
3	Despesas Correntes			3.734.000,00
3.1	Pessoal e Encargos Sociais		1.435.000,00	
3.1.71	Transferências a Consórcios Públicos mediante contrato de rateio	10.000,00		
3.1.71.70	Rateio pela Participação em Consórcio Público	10.000,00		
3.1.72	Execução Orçamentária Delegada a Consórcios Públicos	10.000,00		
3.1.72.70	Rateio pela Participação em Consórcio Público	10.000,00		
3.1.90	Aplicações Diretas	1.415.000,00		
3.1.90.04	Contratação por Tempo Determinado	410.000,00		
3.1.90.11	Vencimentos e Vantagens Fixas - Pessoal Civil	620.000,00		
3.1.90.13	Obrigações Patronais	300.000,00		
3.1.90.16	Outras Despesas Variáveis - Pessoal Civil	10.000,00		
3.1.90.91	Sentenças Judiciais	20.000,00		
3.1.90.92	Despesas de Exercícios Anteriores	20.000,00		
3.1.90.93	Indenizações e Restituições	15.000,00		
3.1.90.94	Indenizações e Restituições Trabalhistas	20.000,00		
3.2	Juros e Encargos da Dívida		1.054.000,00	
3.2.90	Aplicações Diretas	1.054.000,00		
3.2.90.22	Outros Encargos sobre a Dívida por Contrato	1.054.000,00		
3.3	Outras Despesas Correntes		1.245.000,00	
3.3.50	Transferências a Instituições Privadas sem Fins Lucrativos	10.000,00		



MUNICÍPIO DE TORITAMA

Avenida Dorival José Pereira, nº 1370, Parque das Feiras, 1370 - Parque das Feiras - 55.125-000 - Toritama/ PE
 CNPJ: 11.256.054/0001-39 Fone: 08137411156
<http://toritama.pe.gov.br/>

Usuário: João Gualberto

Chave de Autenticação
1423-6500-667

Página
5 / 17

Anexo 2 da Lei Nº 4.320/64 - Despesas Segundo as Categorias Econômicas

		DESPESAS	Valores em R\$ - Período: Orçamento/2021	
3.3.50.41	Contribuições		5.000,00	
3.3.50.43	Subvenções Sociais		5.000,00	
3.3.71	Transferências a Consórcios Públicos mediante contrato de rateio		50.000,00	
3.3.71.70	Rateio pela Participação em Consórcio Público		50.000,00	
3.3.72	Execução Orçamentária Delegada a Consórcios Públicos		5.000,00	
3.3.72.70	Rateio pela Participação em Consórcio Público		5.000,00	
3.3.90	Aplicações Diretas	1.180.000,00		
3.3.90.08	Outros Benefícios Assistenciais do servidor e do militar		5.000,00	
3.3.90.10	Seguro Desemprego e Abono Salarial		5.000,00	
3.3.90.14	Diárias - Civil		20.000,00	
3.3.90.30	Material de Consumo		20.000,00	
3.3.90.32	Material, Bem ou Serviço para Distribuição Gratuita		5.000,00	
3.3.90.35	Serviços de Consultoria		200.000,00	
3.3.90.36	Outros Serviços de Terceiros - Pessoa Física		20.000,00	
3.3.90.39	Outros Serviços de Terceiros - Pessoa Jurídica		420.000,00	
3.3.90.47	Obrigações Tributárias e Contributivas		415.000,00	
3.3.90.48	Outros Auxílios Financeiros a Pessoas Físicas		5.000,00	
3.3.90.49	Auxílio-Transporte		5.000,00	
3.3.90.91	Sentenças Judiciais		20.000,00	
3.3.90.92	Despesas de Exercícios Anteriores		10.000,00	
3.3.90.93	Indenizações e Restituições		30.000,00	
4	Despesas de Capital			1.258.830,00
4.4	Investimentos			30.000,00
4.4.71	Transferências a Consórcios Públicos mediante contrato de rateio		10.000,00	
4.4.71.70	Rateio pela Participação em Consórcio Público		10.000,00	
4.4.72	Execução Orçamentária Delegada a Consórcios Públicos		10.000,00	
4.4.72.70	Rateio pela Participação em Consórcio Público		10.000,00	
4.4.90	Aplicações Diretas		10.000,00	
4.4.90.52	Equipamentos e Material Permanente		10.000,00	
4.6	Amortização da Dívida			1.228.830,00
4.6.90	Aplicações Diretas	1.228.830,00		
4.6.90.71	Principal da Dívida Contratual Resgatado	1.228.830,00		
9	Reserva de Contingência			2.093.000,00
9.9	Reserva de Contingência			2.093.000,00
9.9.99	A Definir	2.093.000,00		
9.9.99.99	A Classificar	2.093.000,00		
Total da Unidade Orçamentária:				7.085.830,00

Unidade Orçamentária: 24001 - Secretaria de Ordem Social

Código	Especificação	Desdobramento	Fonte	Categoria econômica
3	Despesas Correntes			2.732.000,00
3.1	Pessoal e Encargos Sociais		1.922.000,00	
3.1.90	Aplicações Diretas	1.922.000,00		
3.1.90.04	Contratação por Tempo Determinado	200.000,00		
3.1.90.11	Vencimentos e Vantagens Fixas - Pessoal Civil	1.210.000,00		
3.1.90.13	Obrigações Patronais	487.000,00		



MUNICÍPIO DE TORITAMA

Avenida Dorival José Pereira, nº 1370, Parque das Feiras, 1370 - Parque das Feiras - 55.125-000 - Toritama/ PE
 CNPJ: 11.256.054/0001-39 Fone: 08137411156
<http://toritama.pe.gov.br/>

Usuário: João Gualberto

Chave de Autenticação
1423-6500-667

Página
6 / 17

Anexo 2 da Lei Nº 4.320/64 - Despesas Segundo as Categorias Econômicas

		DESPESAS	Valores em R\$ - Período: Orçamento/2021	
3.1.90.94	Indenizações e Restituições Trabalhistas		25.000,00	
3.3	Outras Despesas Correntes			810.000,00
3.3.90	Aplicações Diretas		810.000,00	
3.3.90.14	Diárias - Civil		10.000,00	
3.3.90.30	Material de Consumo		175.000,00	
3.3.90.32	Material, Bem ou Serviço para Distribuição Gratuita		5.000,00	
3.3.90.36	Outros Serviços de Terceiros - Pessoa Física		305.000,00	
3.3.90.39	Outros Serviços de Terceiros - Pessoa Jurídica		305.000,00	
3.3.90.47	Obrigações Tributárias e Contributivas		5.000,00	
3.3.90.93	Indenizações e Restituições		5.000,00	
4	Despesas de Capital			40.000,00
4.4	Investimentos			40.000,00
4.4.90	Aplicações Diretas		40.000,00	
4.4.90.52	Equipamentos e Material Permanente		40.000,00	
			Total da Unidade Orçamentária:	2.772.000,00

Unidade Orçamentária: 25001 - Secretaria de Desenvolvimento Econômico

Código	Especificação	Desdobramento	Fonte	Categoria econômica
3	Despesas Correntes			3.045.000,00
3.1	Pessoal e Encargos Sociais		420.000,00	
3.1.90	Aplicações Diretas	420.000,00		
3.1.90.11	Vencimentos e Vantagens Fixas - Pessoal Civil	310.000,00		
3.1.90.13	Obrigações Patronais	90.000,00		
3.1.90.94	Indenizações e Restituições Trabalhistas	20.000,00		
3.3	Outras Despesas Correntes		2.625.000,00	
3.3.50	Transferências a Instituições Privadas sem Fins Lucrativos	410.000,00		
3.3.50.43	Subvenções Sociais	410.000,00		
3.3.90	Aplicações Diretas	2.215.000,00		
3.3.90.14	Diárias - Civil	20.000,00		
3.3.90.30	Material de Consumo	45.000,00		
3.3.90.35	Serviços de Consultoria	10.000,00		
3.3.90.36	Outros Serviços de Terceiros - Pessoa Física	325.000,00		
3.3.90.39	Outros Serviços de Terceiros - Pessoa Jurídica	1.805.000,00		
3.3.90.47	Obrigações Tributárias e Contributivas	5.000,00		
3.3.90.93	Indenizações e Restituições	5.000,00		
4	Despesas de Capital			1.892.395,20
4.4	Investimentos		1.892.395,20	
4.4.90	Aplicações Diretas	1.892.395,20		
4.4.90.51	Obras e Instalações	1.372.395,20		
4.4.90.52	Equipamentos e Material Permanente	520.000,00		
			Total da Unidade Orçamentária:	4.937.395,20

Unidade Orçamentária: 26001 - Secretaria de Educação, Ciência e Tecnologia

Código	Especificação	Desdobramento	Fonte	Categoria econômica
3	Despesas Correntes			7.630.369,25
3.1	Pessoal e Encargos Sociais		2.020.000,00	
3.1.71	Transferências a Consórcios Públicos mediante contrato de rateio	10.000,00		



MUNICÍPIO DE TORITAMA

Avenida Dorival José Pereira, nº 1370, Parque das Feiras, 1370 - Parque das Feiras - 55.125-000 - Toritama/ PE
 CNPJ: 11.256.054/0001-39 Fone: 08137411156
<http://toritama.pe.gov.br/>

Usuário: João Gualberto

Chave de Autenticação
1423-6500-667Página
7 / 17

Anexo 2 da Lei Nº 4.320/64 - Despesas Segundo as Categorias Econômicas

		DESPESAS	Valores em R\$ - Período: Orçamento/2021	
3.1.71.70	Rateio pela Participação em Consórcio Público		10.000,00	
3.1.72	Execução Orçamentária Delegada a Consórcios Públicos		10.000,00	
3.1.72.70	Rateio pela Participação em Consórcio Público		10.000,00	
3.1.90	Aplicações Diretas		2.000.000,00	
3.1.90.04	Contratação por Tempo Determinado		780.000,00	
3.1.90.11	Vencimentos e Vantagens Fixas - Pessoal Civil		770.000,00	
3.1.90.13	Obrigações Patronais		410.000,00	
3.1.90.92	Despesas de Exercícios Anteriores		10.000,00	
3.1.90.94	Indenizações e Restituições Trabalhistas		30.000,00	
3.3	Outras Despesas Correntes			5.610.369,25
3.3.50	Transferências a Instituições Privadas sem Fins Lucrativos		10.369,25	
3.3.50.41	Contribuições		5.369,25	
3.3.50.43	Subvenções Sociais		5.000,00	
3.3.71	Transferências a Consórcios Públicos mediante contrato de rateio		5.000,00	
3.3.71.70	Rateio pela Participação em Consórcio Público		5.000,00	
3.3.72	Execução Orçamentária Delegada a Consórcios Públicos		5.000,00	
3.3.72.70	Rateio pela Participação em Consórcio Público		5.000,00	
3.3.90	Aplicações Diretas		5.590.000,00	
3.3.90.14	Diárias - Civil		35.000,00	
3.3.90.18	Auxílio Financeiro a Estudantes		20.000,00	
3.3.90.20	Auxílio Financeiro a Pesquisadores		10.000,00	
3.3.90.30	Material de Consumo		4.060.000,00	
3.3.90.33	Passagens e Despesas com Locomoção		10.000,00	
3.3.90.35	Serviços de Consultoria		5.000,00	
3.3.90.36	Outros Serviços de Terceiros - Pessoa Física		500.000,00	
3.3.90.39	Outros Serviços de Terceiros - Pessoa Jurídica		910.000,00	
3.3.90.47	Obrigações Tributárias e Contributivas		10.000,00	
3.3.90.49	Auxílio-Transporte		10.000,00	
3.3.90.92	Despesas de Exercícios Anteriores		10.000,00	
3.3.90.93	Indenizações e Restituições		10.000,00	
4	Despesas de Capital			1.414.000,00
4.4	Investimentos			1.414.000,00
4.4.71	Transferências a Consórcios Públicos mediante contrato de rateio		10.000,00	
4.4.71.70	Rateio pela Participação em Consórcio Público		10.000,00	
4.4.72	Execução Orçamentária Delegada a Consórcios Públicos		10.000,00	
4.4.72.70	Rateio pela Participação em Consórcio Público		10.000,00	
4.4.90	Aplicações Diretas		1.394.000,00	
4.4.90.30	Material de Consumo		100.000,00	
4.4.90.51	Obras e Instalações		754.000,00	
4.4.90.52	Equipamentos e Material Permanente		540.000,00	
			Total da Unidade Orçamentária:	9.044.369,25

Unidade Orçamentária: 27001 - Secretaria de Meio Ambiente e Agricultura

Código	Especificação	Desdobramento	Fonte	Categoria econômica
3	Despesas Correntes			2.030.000,00
3.1	Pessoal e Encargos Sociais		740.000,00	



MUNICÍPIO DE TORITAMA

Avenida Dorival José Pereira, nº 1370, Parque das Feiras, 1370 - Parque das Feiras - 55.125-000 - Toritama/ PE
 CNPJ: 11.256.054/0001-39 Fone: 08137411156
<http://toritama.pe.gov.br/>

Usuário: João Gualberto

Chave de Autenticação
1423-6500-667Página
8 / 17

Anexo 2 da Lei Nº 4.320/64 - Despesas Segundo as Categorias Econômicas

DESPESAS

Valores em R\$ - Período: Orçamento/2021

3.1.90	Aplicações Diretas	740.000,00		
3.1.90.04	Contratação por Tempo Determinado	230.000,00		
3.1.90.11	Vencimentos e Vantagens Fixas – Pessoal Civil	350.000,00		
3.1.90.13	Obrigações Patronais	130.000,00		
3.1.90.94	Indenizações e Restituições Trabalhistas	30.000,00		
3.3	Outras Despesas Correntes		1.290.000,00	
3.3.50	Transferências a Instituições Privadas sem Fins Lucrativos	5.000,00		
3.3.50.43	Subvenções Sociais	5.000,00		
3.3.90	Aplicações Diretas	1.285.000,00		
3.3.90.14	Diárias – Civil	10.000,00		
3.3.90.30	Material de Consumo	160.000,00		
3.3.90.32	Material, Bem ou Serviço para Distribuição Gratuita	10.000,00		
3.3.90.36	Outros Serviços de Terceiros – Pessoa Física	330.000,00		
3.3.90.39	Outros Serviços de Terceiros - Pessoa Jurídica	740.000,00		
3.3.90.47	Obrigações Tributárias e Contributivas	30.000,00		
3.3.90.93	Indenizações e Restituições	5.000,00		
4	Despesas de Capital			140.000,00
4.4	Investimentos		140.000,00	
4.4.90	Aplicações Diretas	140.000,00		
4.4.90.51	Obras e Instalações	100.000,00		
4.4.90.52	Equipamentos e Material Permanente	40.000,00		
Total da Unidade Orçamentária:				2.170.000,00

Unidade Orçamentária: 28001 - Secretaria de Obras e Urbanismo

Código	Especificação	Desdobramento	Fonte	Categoria econômica
3	Despesas Correntes			8.170.000,00
3.1	Pessoal e Encargos Sociais		4.150.000,00	
3.1.71	Transferências a Consórcios Públicos mediante contrato de rateio	5.000,00		
3.1.71.70	Rateio pela Participação em Consórcio Público	5.000,00		
3.1.72	Execução Orçamentária Delegada a Consórcios Públicos	5.000,00		
3.1.72.70	Rateio pela Participação em Consórcio Público	5.000,00		
3.1.90	Aplicações Diretas	4.140.000,00		
3.1.90.04	Contratação por Tempo Determinado	1.600.000,00		
3.1.90.11	Vencimentos e Vantagens Fixas – Pessoal Civil	1.700.000,00		
3.1.90.13	Obrigações Patronais	800.000,00		
3.1.90.94	Indenizações e Restituições Trabalhistas	40.000,00		
3.3	Outras Despesas Correntes		4.020.000,00	
3.3.71	Transferências a Consórcios Públicos mediante contrato de rateio	5.000,00		
3.3.71.70	Rateio pela Participação em Consórcio Público	5.000,00		
3.3.72	Execução Orçamentária Delegada a Consórcios Públicos	5.000,00		
3.3.72.70	Rateio pela Participação em Consórcio Público	5.000,00		
3.3.90	Aplicações Diretas	4.010.000,00		
3.3.90.14	Diárias – Civil	10.000,00		
3.3.90.30	Material de Consumo	970.000,00		
3.3.90.36	Outros Serviços de Terceiros – Pessoa Física	255.000,00		
3.3.90.37	Locação de Mão-de-Obra	10.000,00		



MUNICÍPIO DE TORITAMA

Avenida Dorival José Pereira, nº 1370, Parque das Feiras, 1370 - Parque das Feiras - 55.125-000 - Toritama/ PE
 CNPJ: 11.256.054/0001-39 Fone: 08137411156
<http://toritama.pe.gov.br/>

51
 July

Usuário: João Gualberto	Chave de Autenticação 1423-6500-667	Página 9 / 17
-------------------------	--	------------------

Anexo 2 da Lei Nº 4.320/64 - Despesas Segundo as Categorias Econômicas

DESPESAS		Valores em R\$ - Período: Orçamento/2021	
3.3.90.39	Outros Serviços de Terceiros - Pessoa Jurídica	2.650.000,00	
3.3.90.47	Obrigações Tributárias e Contributivas	50.000,00	
3.3.90.92	Despesas de Exercícios Anteriores	10.000,00	
3.3.90.93	Indenizações e Restituições	55.000,00	
4	Despesas de Capital		
4.4	Investimentos		4.322.000,00
4.4.71	Transferências a Consórcios Públicos mediante contrato de rateio	10.000,00	4.252.000,00
4.4.71.70	Rateio pela Participação em Consórcio Público	10.000,00	
4.4.72	Execução Orçamentária Delegada a Consórcios Públicos	10.000,00	
4.4.72.70	Rateio pela Participação em Consórcio Público	10.000,00	
4.4.90	Aplicações Diretas	4.232.000,00	
4.4.90.30	Material de Consumo	1.100.000,00	
4.4.90.51	Obras e Instalações	3.082.000,00	
4.4.90.52	Equipamentos e Material Permanente	20.000,00	
4.4.90.61	Aquisição de Imóveis	20.000,00	
4.4.90.92	Despesas de Exercícios Anteriores	10.000,00	
4.5	Inversões Financeiras		70.000,00
4.5.90	Aplicações Diretas	70.000,00	
4.5.90.61	Aquisição de Imóveis	70.000,00	

Total da Unidade Orçamentária: 12.492.000,00

Unidade Orçamentária: 29001 - Secretaria de Cultura e Esportes

Código	Especificação	Desdobramento	Fonte	Categoria econômica
3	Despesas Correntes			1.675.000,00
3.1	Pessoal e Encargos Sociais		630.000,00	
3.1.90	Aplicações Diretas	630.000,00		
3.1.90.11	Vencimentos e Vantagens Fixas - Pessoal Civil	490.000,00		
3.1.90.13	Obrigações Patronais	120.000,00		
3.1.90.94	Indenizações e Restituições Trabalhistas	20.000,00		
3.3	Outras Despesas Correntes		1.045.000,00	
3.3.50	Transferências a Instituições Privadas sem Fins Lucrativos	40.000,00		
3.3.50.41	Contribuições	35.000,00		
3.3.50.43	Subvenções Sociais	5.000,00		
3.3.90	Aplicações Diretas	1.005.000,00		
3.3.90.14	Diárias - Civil	10.000,00		
3.3.90.30	Material de Consumo	80.000,00		
3.3.90.31	Premiações Culturais, Artísticas, Científicas, Desportivas e Outras	25.000,00		
3.3.90.36	Outros Serviços de Terceiros - Pessoa Física	65.000,00		
3.3.90.39	Outros Serviços de Terceiros - Pessoa Jurídica	780.000,00		
3.3.90.47	Obrigações Tributárias e Contributivas	20.000,00		
3.3.90.48	Outros Auxílios Financeiros a Pessoas Físicas	20.000,00		
3.3.90.93	Indenizações e Restituições	5.000,00		
4	Despesas de Capital			80.000,00
4.4	Investimentos		80.000,00	80.000,00
4.4.90	Aplicações Diretas	80.000,00		
4.4.90.51	Obras e Instalações	60.000,00		



MUNICÍPIO DE TORITAMA

Avenida Dorival José Pereira, nº 1370, Parque das Feiras, 1370 - Parque das Feiras - 55.125-000 - Toritama/ PE
 CNPJ: 11.256.054/0001-39 Fone: 08137411156
<http://toritama.pe.gov.br/>

Usuário: João Gualberto Chave de Autenticação: 1423-6500-667 Página: 10 / 17

42
 July

Anexo 2 da Lei Nº 4.320/64 - Despesas Segundo as Categorias Econômicas

4.4.90.52 Equipamentos e Material Permanente **DESPESAS** 20.000,00 **Valores em R\$ - Período: Orçamento/2021**

Total da Unidade Orçamentária: 1.755.000,00

Unidade Orçamentária: 30001 - Procuradoria Jurídica Municipal

Código	Especificação	Desdobramento	Fonte	Categoria econômica
3	Despesas Correntes			
3.1	Pessoal e Encargos Sociais		550.000,00	650.000,00
3.1.90	Aplicações Diretas	550.000,00		
3.1.90.11	Vencimentos e Vantagens Fixas – Pessoal Civil	430.000,00		
3.1.90.13	Obrigações Patronais	100.000,00		
3.1.90.94	Indenizações e Restituições Trabalhistas	20.000,00		
3.3	Outras Despesas Correntes		100.000,00	
3.3.90	Aplicações Diretas	100.000,00		
3.3.90.14	Diárias – Civil	10.000,00		
3.3.90.30	Material de Consumo	10.000,00		
3.3.90.36	Outros Serviços de Terceiros – Pessoa Física	50.000,00		
3.3.90.39	Outros Serviços de Terceiros - Pessoa Jurídica	20.000,00		
3.3.90.47	Obrigações Tributárias e Contributivas	5.000,00		
3.3.90.93	Indenizações e Restituições	5.000,00		
4	Despesas de Capital			
4.4	Investimentos		10.000,00	10.000,00
4.4.90	Aplicações Diretas	10.000,00		
4.4.90.52	Equipamentos e Material Permanente	10.000,00		

Total da Unidade Orçamentária: 660.000,00

Unidade Orçamentária: 35001 - CONSEG - Consórcio Intermunicipal de Segurança Pública e Defesa Social de Pernambuco

Código	Especificação	Desdobramento	Fonte	Categoria econômica
3	Despesas Correntes			
3.1	Pessoal e Encargos Sociais		22.000,00	27.350,00
3.1.90	Aplicações Diretas	22.000,00		
3.1.90.11	Vencimentos e Vantagens Fixas – Pessoal Civil	18.600,00		
3.1.90.13	Obrigações Patronais	2.700,00		
3.1.90.94	Indenizações e Restituições Trabalhistas	700,00		
3.3	Outras Despesas Correntes		5.350,00	
3.3.90	Aplicações Diretas	5.350,00		
3.3.90.14	Diárias – Civil	400,00		
3.3.90.30	Material de Consumo	400,00		
3.3.90.33	Passagens e Despesas com Locomoção	587,50		
3.3.90.34	Outras Despesas de Pessoal decorrentes de Contratos de Terceirização	500,00		
3.3.90.35	Serviços de Consultoria	700,00		
3.3.90.36	Outros Serviços de Terceiros – Pessoa Física	762,50		
3.3.90.39	Outros Serviços de Terceiros - Pessoa Jurídica	1.000,00		
3.3.90.47	Obrigações Tributárias e Contributivas	500,00		
3.3.90.92	Despesas de Exercícios Anteriores	500,00		
4	Despesas de Capital			
4.4	Investimentos		59.100,00	59.100,00
4.4.90	Aplicações Diretas	59.100,00		



MUNICÍPIO DE TORITAMA

Avenida Dorival José Pereira, nº 1370, Parque das Feiras, 1370 - Parque das Feiras - 55.125-000 - Toritama/ PE
 CNPJ: 11.256.054/0001-39 Fone: 08137411156
<http://toritama.pe.gov.br/>

Usuário: João Gualberto

Chave de Autenticação
1423-6500-667

Página
11 / 17

43
JG

Anexo 2 da Lei Nº 4.320/64 - Despesas Segundo as Categorias Econômicas

DESPESAS

Valores em R\$ - Período: Orçamento/2021

4.4.90.52 Equipamentos e Material Permanente 59.100,00

Total da Unidade Orçamentária: 86.450,00

Unidade Orçamentária: 36001 - Consórcio dos Municípios Pernambucanos - COMUPE

Código	Especificação	Desdobramento	Fonte	Categoria econômica
3	Despesas Correntes			77.187,50
3.1	Pessoal e Encargos Sociais		33.962,50	
3.1.90	Aplicações Diretas	33.962,50		
3.1.90.04	Contratação por Tempo Determinado	4.064,50		
3.1.90.11	Vencimentos e Vantagens Fixas – Pessoal Civil	15.498,00		
3.1.90.13	Obrigações Patronais	5.500,00		
3.1.90.34	Outras Despesas de Pessoal decorrentes de Contratos de Terceirização	1.000,00		
3.1.90.37	Locação de Mão-de-Obra	1.500,00		
3.1.90.91	Sentenças Judiciais	1.500,00		
3.1.90.92	Despesas de Exercícios Anteriores	2.500,00		
3.1.90.94	Indenizações e Restituições Trabalhistas	1.600,00		
3.1.90.96	Ressarcimento de Despesas de Pessoal Requisitado	800,00		
3.3	Outras Despesas Correntes		43.225,00	
3.3.90	Aplicações Diretas	43.225,00		
3.3.90.14	Diárias – Civil	1.127,80		
3.3.90.30	Material de Consumo	7.000,00		
3.3.90.33	Passagens e Despesas com Locomoção	1.500,00		
3.3.90.35	Serviços de Consultoria	10.000,00		
3.3.90.36	Outros Serviços de Terceiros – Pessoa Física	2.500,00		
3.3.90.39	Outros Serviços de Terceiros – Pessoa Jurídica	9.997,20		
3.3.90.46	Auxílio-Alimentação	4.100,00		
3.3.90.47	Obrigações Tributárias e Contributivas	1.500,00		
3.3.90.91	Sentenças Judiciais	1.500,00		
3.3.90.92	Despesas de Exercícios Anteriores	3.000,00		
3.3.90.93	Indenizações e Restituições	1.000,00		
4	Despesas de Capital			
4.4	Investimentos		9.262,50	9.262,50
4.4.90	Aplicações Diretas	9.262,50		
4.4.90.51	Obras e Instalações	2.500,00		
4.4.90.52	Equipamentos e Material Permanente	4.262,50		
4.4.90.61	Aquisição de Imóveis	2.500,00		

Total da Unidade Orçamentária: 86.450,00

Total da Unidade Gestora: 74.513.781,45

Unidade Gestora: 2 - Fundo Municipal de Saúde de Toritama

Unidade Orçamentária: 15002 - Fundo Municipal de Saúde

Código	Especificação	Desdobramento	Fonte	Categoria econômica
3	Despesas Correntes			18.718.775,75
3.1	Pessoal e Encargos Sociais		13.452.000,00	
3.1.71	Transferências a Consórcios Públicos mediante contrato de rateio	10.000,00		
3.1.71.70	Rateio pela Participação em Consórcio Público	10.000,00		
3.1.72	Execução Orçamentária Delegada a Consórcios Públicos	10.000,00		



MUNICÍPIO DE TORITAMA

Avenida Dorival José Pereira, nº 1370, Parque das Feiras, 1370 - Parque das Feiras - 55.125-000 - Toritama/ PE
 CNPJ: 11.256.054/0001-39 Fone: 08137411156
<http://toritama.pe.gov.br/>

Usuário: João Gualberto

Chave de Autenticação
1423-6500-667

Página
12 / 17

Anexo 2 da Lei Nº 4.320/64 - Despesas Segundo as Categorias Econômicas

DESPESAS

Valores em R\$ - Período: Orçamento/2021

3.1.72.70	Rateio pela Participação em Consórcio Público	10.000,00		
3.1.90	Aplicações Diretas	13.432.000,00		
3.1.90.04	Contratação por Tempo Determinado	7.881.000,00		
3.1.90.11	Vencimentos e Vantagens Fixas – Pessoal Civil	3.110.000,00		
3.1.90.13	Obrigações Patronais	2.214.000,00		
3.1.90.16	Outras Despesas Variáveis – Pessoal Civil	70.000,00		
3.1.90.92	Despesas de Exercícios Anteriores	90.000,00		
3.1.90.94	Indenizações e Restituições Trabalhistas	47.000,00		
3.1.90.96	Ressarcimento de Despesas de Pessoal Requisitado	20.000,00		
3.2	Juros e Encargos da Dívida		10.000,00	
3.2.90	Aplicações Diretas	10.000,00		
3.2.90.21	Juros sobre a Dívida por Contrato	10.000,00		
3.3	Outras Despesas Correntes		5.256.775,75	
3.3.50	Transferências a Instituições Privadas sem Fins Lucrativos	20.000,00		
3.3.50.41	Contribuições	10.000,00		
3.3.50.43	Subvenções Sociais	10.000,00		
3.3.71	Transferências a Consórcios Públicos mediante contrato de rateio	9.875,75		
3.3.71.70	Rateio pela Participação em Consórcio Público	9.875,75		
3.3.72	Execução Orçamentária Delegada a Consórcios Públicos	10.000,00		
3.3.72.70	Rateio pela Participação em Consórcio Público	10.000,00		
3.3.90	Aplicações Diretas	5.216.900,00		
3.3.90.14	Diárias – Civil	30.000,00		
3.3.90.30	Material de Consumo	2.908.012,00		
3.3.90.32	Material, Bem ou Serviço para Distribuição Gratuita	55.000,00		
3.3.90.34	Outras Despesas de Pessoal decorrentes de Contratos de Terceirização	25.000,00		
3.3.90.35	Serviços de Consultoria	95.000,00		
3.3.90.36	Outros Serviços de Terceiros – Pessoa Física	500.000,00		
3.3.90.39	Outros Serviços de Terceiros – Pessoa Jurídica	1.123.888,00		
3.3.90.47	Obrigações Tributárias e Contributivas	50.000,00		
3.3.90.48	Outros Auxílios Financeiros a Pessoas Físicas	335.000,00		
3.3.90.92	Despesas de Exercícios Anteriores	80.000,00		
3.3.90.93	Indenizações e Restituições	15.000,00		
4	Despesas de Capital			
4.4	Investimentos		1.030.000,00	1.050.000,00
4.4.71	Transferências a Consórcios Públicos mediante contrato de rateio	10.000,00		
4.4.71.70	Rateio pela Participação em Consórcio Público	10.000,00		
4.4.72	Execução Orçamentária Delegada a Consórcios Públicos	10.000,00		
4.4.72.70	Rateio pela Participação em Consórcio Público	10.000,00		
4.4.90	Aplicações Diretas	1.010.000,00		
4.4.90.51	Obras e Instalações	80.000,00		
4.4.90.52	Equipamentos e Material Permanente	920.000,00		
4.4.90.61	Aquisição de Imóveis	10.000,00		
4.5	Inversões Financeiras		10.000,00	
4.5.90	Aplicações Diretas	10.000,00		
4.5.90.61	Aquisição de Imóveis	10.000,00		



MUNICÍPIO DE TORITAMA

Avenida Dorival José Pereira, nº 1370, Parque das Feiras, 1370 - Parque das Feiras - 55.125-000 - Toritama/ PE
CNPJ: 11.256.054/0001-39 Fone: 08137411156
<http://toritama.pe.gov.br/>

Anexo 2 da Lei Nº 4.320/64 - Despesas Segundo as Categorias Econômicas

DESPESAS

4.6	Amortização da Dívida	10.000,00	10.000,00
4.6.90	Aplicações Diretas	10.000,00	10.000,00
4.6.90.71	Principal da Dívida Contratual Resgatado		
Total da Unidade Orçamentária:		19.768.775,75	19.768.775,75

Unidade Orçamentária: 15003 - Secretaria Municipal de Saúde

Código	Especificação	Desdobramento	Fonte	Categoria econômica
3	Despesas Correntes			60.000,00
3.1	Pessoal e Encargos Sociais			
3.1.90	Aplicações Diretas	30.000,00	30.000,00	
3.1.90.04	Contratação por Tempo Determinado	10.000,00		
3.1.90.11	Vencimentos e Vantagens Fixas - Pessoal Civil	10.000,00		
3.1.90.13	Obrigações Patronais	10.000,00		
3.3	Outras Despesas Correntes	30.000,00		
3.3.50	Transferências a Instituições Privadas sem Fins Lucrativos			
3.3.50.41	Contribuições			
3.3.50.43	Subvenções Sociais			
3.3.90	Aplicações Diretas			
3.3.90.14	Diárias - Civil			
3.3.90.30	Material de Consumo			
3.3.90.36	Outros Serviços de Terceiros - Pessoa Física			
3.3.90.39	Outros Serviços de Terceiros - Pessoa Jurídica			
4	Despesas de Capital			10.000,00
4.4	Investimentos			
4.4.90	Aplicações Diretas	10.000,00	10.000,00	
4.4.90.52	Equipamentos e Material Permanente			
Total da Unidade Orçamentária:		70.000,00	70.000,00	19.838.775,75

Unidade Gestora: 3 - Fundo Municipal de Assistência Social de Toritama

Unidade Orçamentária: 32001 - FUNDECA

Código	Especificação	Desdobramento	Fonte	Categoria econômica
3	Despesas Correntes			49.092,80
3.1	Pessoal e Encargos Sociais			
3.1.90	Aplicações Diretas	40.000,00	40.000,00	
3.1.90.11	Vencimentos e Vantagens Fixas - Pessoal Civil	20.000,00		
3.1.90.13	Obrigações Patronais	10.000,00		
3.1.90.92	Despesas de Exercícios Anteriores	10.000,00		
3.3	Outras Despesas Correntes	9.092,80	9.092,80	
3.3.90	Aplicações Diretas			
3.3.90.14	Diárias - Civil	1.000,00		
3.3.90.30	Material de Consumo	1.000,00		
3.3.90.33	Passagens e Despesas com Locomoção	1.000,00		
3.3.90.35	Serviços de Consultoria	1.000,00		
3.3.90.36	Outros Serviços de Terceiros - Pessoa Física	1.000,00		
3.3.90.39	Outros Serviços de Terceiros - Pessoa Jurídica	1.000,00		
3.3.90.47	Obrigações Tributárias e Contributivas	1.000,00		



MUNICÍPIO DE TORITAMA

Avenida Dorival José Pereira, nº 1370, Parque das Feiras, 1370 - Parque das Feiras - 55.125-000 - Toritama/ PE
 CNPJ: 11.256.054/0001-39 Fone: 08137411156
<http://toritama.pe.gov.br/>

Usuário: João Gualberto Chave de Autenticação: 1423-6500-667 Página: 14 / 17

Anexo 2 da Lei Nº 4.320/64 - Despesas Segundo as Categorias Econômicas

DESPESAS		Valores em R\$ - Período: Orçamento/2021	
3.3.90.92	Despesas de Exercícios Anteriores	1.000,00	
3.3.90.93	Indenizações e Restituições	1.092,80	
4	Despesas de Capital		20.000,00
4.4	Investimentos		20.000,00
4.4.90	Aplicações Diretas	20.000,00	
4.4.90.51	Obras e Instalações	10.000,00	
4.4.90.52	Equipamentos e Material Permanente	10.000,00	

Total da Unidade Orçamentária: 69.092,80

Unidade Orçamentária: 8002 - Fundo Municipal de Assistência Social

Código	Especificação	Desdobramento	Fonte	Categoria econômica
3	Despesas Correntes			
3.1	Pessoal e Encargos Sociais		1.400.000,00	3.641.350,00
3.1.90	Aplicações Diretas	1.400.000,00		
3.1.90.04	Contratação por Tempo Determinado	20.000,00		
3.1.90.11	Vencimentos e Vantagens Fixas - Pessoal Civil	1.030.000,00		
3.1.90.13	Obrigações Patronais	325.000,00		
3.1.90.94	Indenizações e Restituições Trabalhistas	25.000,00		
3.3	Outras Despesas Correntes		2.241.350,00	
3.3.90	Aplicações Diretas	2.241.350,00		
3.3.90.14	Diárias - Civil	45.000,00		
3.3.90.30	Material de Consumo	352.000,00		
3.3.90.32	Material, Bem ou Serviço para Distribuição Gratuita	454.350,00		
3.3.90.33	Passagens e Despesas com Locomoção	35.000,00		
3.3.90.36	Outros Serviços de Terceiros - Pessoa Física	692.000,00		
3.3.90.39	Outros Serviços de Terceiros - Pessoa Jurídica	628.000,00		
3.3.90.48	Outros Auxílios Financeiros a Pessoas Físicas	10.000,00		
3.3.90.93	Indenizações e Restituições	25.000,00		
4	Despesas de Capital			
4.4	Investimentos		615.000,00	615.000,00
4.4.90	Aplicações Diretas	615.000,00		
4.4.90.51	Obras e Instalações	361.000,00		
4.4.90.52	Equipamentos e Material Permanente	254.000,00		

Total da Unidade Orçamentária: 4.256.350,00

Unidade Orçamentária: 8003 - Secretaria Municipal de Assistência Social

Código	Especificação	Desdobramento	Fonte	Categoria econômica
3	Despesas Correntes			
3.1	Pessoal e Encargos Sociais		2.010.000,00	3.137.000,00
3.1.90	Aplicações Diretas	2.010.000,00		
3.1.90.01	Aposentadorias do RPPS, Reserva Remunerada e Reformas dos Militares	230.000,00		
3.1.90.03	Pensões do RPPS e do militar	90.000,00		
3.1.90.04	Contratação por Tempo Determinado	30.000,00		
3.1.90.11	Vencimentos e Vantagens Fixas - Pessoal Civil	1.320.000,00		
3.1.90.13	Obrigações Patronais	310.000,00		
3.1.90.92	Despesas de Exercícios Anteriores	10.000,00		
3.1.90.94	Indenizações e Restituições Trabalhistas	20.000,00		



MUNICÍPIO DE TORITAMA

Avenida Dorival José Pereira, nº 1370, Parque das Feiras, 1370 - Parque das Feiras - 55.125-000 - Toritama/ PE
 CNPJ: 11.256.054/0001-39 Fone: 08137411156
<http://toritama.pe.gov.br/>

Usuário: João Gualberto

Chave de Autenticação
1423-6500-667

Página
15 / 17

Anexo 2 da Lei Nº 4.320/64 - Despesas Segundo as Categorias Econômicas

		DESPESAS	Valores em R\$ - Período: Orçamento/2021	
3.3	Outras Despesas Correntes		1.127.000,00	
3.3.50	Transferências a Instituições Privadas sem Fins Lucrativos			
3.3.50.41	Contribuições	10.000,00		
3.3.50.43	Subvenções Sociais	5.000,00		
3.3.90	Aplicações Diretas	5.000,00		
3.3.90.08	Outros Benefícios Assistenciais do servidor e do militar	1.117.000,00		
3.3.90.14	Diárias - Civil	15.000,00		
3.3.90.30	Material de Consumo	24.000,00		
3.3.90.32	Material, Bem ou Serviço para Distribuição Gratuita	172.000,00		
3.3.90.33	Passagens e Despesas com Locomoção	50.000,00		
3.3.90.35	Serviços de Consultoria	4.000,00		
3.3.90.36	Outros Serviços de Terceiros - Pessoa Física	100.000,00		
3.3.90.39	Outros Serviços de Terceiros - Pessoa Jurídica	94.000,00		
3.3.90.47	Obrigações Tributárias e Contributivas	604.000,00		
3.3.90.48	Outros Auxílios Financeiros a Pessoas Físicas	10.000,00		
3.3.90.92	Despesas de Exercícios Anteriores	20.000,00		
3.3.90.93	Indenizações e Restituições	10.000,00		
4	Despesas de Capital	14.000,00		
4.4	Investimentos		110.000,00	110.000,00
4.4.90	Aplicações Diretas			
4.4.90.52	Equipamentos e Material Permanente	110.000,00		
		110.000,00		

Total da Unidade Orçamentária: 3.247.000,00

Total da Unidade Gestora: 7.572.442,80

Unidade Gestora: 8 - Companhia de Trânsito e Transporte Urbano de Toritama - CTTU

Unidade Orçamentária: 31031 - Companhia de Trânsito e Transporte Urbano de Toritama - CTTU

Código	Especificação	Desdobramento	Fonte	Categoria econômica
3	Despesas Correntes			
3.1	Pessoal e Encargos Sociais			1.390.000,00
3.1.90	Aplicações Diretas		1.120.000,00	
3.1.90.11	Vencimentos e Vantagens Fixas - Pessoal Civil	1.120.000,00		
3.1.90.13	Obrigações Patronais	900.000,00		
3.1.90.94	Indenizações e Restituições Trabalhistas	190.000,00		
3.3	Outras Despesas Correntes	30.000,00		
3.3.71	Transferências a Consórcios Públicos mediante contrato de rateio		270.000,00	
3.3.71.70	Rateio pela Participação em Consórcio Público	10.000,00		
3.3.72	Execução Orçamentária Delegada a Consórcios Públicos	10.000,00		
3.3.72.70	Rateio pela Participação em Consórcio Público	10.000,00		
3.3.90	Aplicações Diretas	10.000,00		
3.3.90.14	Diárias - Civil	250.000,00		
3.3.90.30	Material de Consumo	20.000,00		
3.3.90.33	Passagens e Despesas com Locomoção	100.000,00		
3.3.90.35	Serviços de Consultoria	20.000,00		
3.3.90.36	Outros Serviços de Terceiros - Pessoa Física	10.000,00		
3.3.90.39	Outros Serviços de Terceiros - Pessoa Jurídica	20.000,00		
3.3.90.46	Auxílio-Alimentação	50.000,00		
		10.000,00		



MUNICÍPIO DE TORITAMA

Avenida Dorival José Pereira, nº 1370, Parque das Feiras, 1370 - Parque das Feiras - 55.125-000 - Toritama/ PE
 CNPJ: 11.256.054/0001-39 Fone: 08137411156
<http://toritama.pe.gov.br/>

Anexo 2 da Lei Nº 4.320/64 - Despesas Segundo as Categorias Econômicas

		DESPESAS	Valores em R\$ - Período: Orçamento/2021	
3.3.90.47	Obrigações Tributárias e Contributivas	10.000,00		
3.3.90.93	Indenizações e Restituições	10.000,00		
4	Despesas de Capital			
4.4	Investimentos		120.000,00	120.000,00
4.4.71	Transferências a Consórcios Públicos mediante contrato de rateio	10.000,00		
4.4.71.70	Rateio pela Participação em Consórcio Público	10.000,00		
4.4.72	Execução Orçamentária Delegada a Consórcios Públicos	10.000,00		
4.4.72.70	Rateio pela Participação em Consórcio Público	10.000,00		
4.4.90	Aplicações Diretas	100.000,00		
4.4.90.52	Equipamentos e Material Permanente	100.000,00		

Total da Unidade Orçamentária: 1.510.000,00

Total da Unidade Gestora: 1.510.000,00

Unidade Gestora: 9 - Câmara Municipal de Vereadores

Unidade Orçamentária: 34001 - Câmara Municipal de Vereadores

Código	Especificação	Desdobramento	Fonte	Categoria econômica
3	Despesas Correntes			
3.1	Pessoal e Encargos Sociais		3.954.000,00	4.830.000,00
3.1.90	Aplicações Diretas	3.954.000,00		
3.1.90.03	Pensões do RPPS e do militar	2.000,00		
3.1.90.11	Vencimentos e Vantagens Fixas - Pessoal Civil	3.300.000,00		
3.1.90.13	Obrigações Patronais	650.000,00		
3.1.90.16	Outras Despesas Variáveis - Pessoal Civil	2.000,00		
3.3	Outras Despesas Correntes		876.000,00	
3.3.90	Aplicações Diretas	876.000,00		
3.3.90.14	Diárias - Civil	240.000,00		
3.3.90.30	Material de Consumo	50.000,00		
3.3.90.33	Passagens e Despesas com Locomoção	2.000,00		
3.3.90.35	Serviços de Consultoria	150.000,00		
3.3.90.36	Outros Serviços de Terceiros - Pessoa Física	130.000,00		
3.3.90.39	Outros Serviços de Terceiros - Pessoa Jurídica	160.000,00		
3.3.90.91	Sentenças Judiciais	2.000,00		
3.3.90.92	Despesas de Exercícios Anteriores	2.000,00		
3.3.90.93	Indenizações e Restituições	140.000,00		
4	Despesas de Capital			
4.4	Investimentos		260.000,00	260.000,00
4.4.90	Aplicações Diretas	260.000,00		
4.4.90.51	Obras e Instalações	180.000,00		
4.4.90.52	Equipamentos e Material Permanente	80.000,00		

Total da Unidade Orçamentária: 5.090.000,00

Total da Unidade Gestora: 5.090.000,00

Total Geral: 108.525.000,00

Resumo

Pessoal e Encargos Sociais	59.709.000,00
Juros e Encargos da Dívida	1.064.000,00



MUNICÍPIO DE TORITAMA

Avenida Dorival José Pereira, nº 1370, Parque das Feiras, 1370 - Parque das Feiras - 55.125-000 - Toritama/ PE
CNPJ: 11.256.054/0001-39 Fone: 08137411156
<http://toritama.pe.gov.br/>

Usuário: João Gualberto

Chave de Autenticação
1423-6500-667

Página
17 / 17

49
João

Anexo 2 da Lei Nº 4.320/64 - Despesas Segundo as Categorias Econômicas

DESPESAS

Valores em R\$ - Período: Orçamento/2021

Outras Despesas Correntes	31.208.000,00
Total das Despesas Correntes	91.981.000,00
Investimentos	13.112.000,00
Inversões Financeiras	100.000,00
Amortização da Dívida	1.239.000,00
Total das Despesas de Capital	14.451.000,00
Reserva de Contingência	2.093.000,00
Total das Despesas Correntes Intra-Orçamentárias	
Total das Despesas de Capital Intra-Orçamentárias	
TOTAL GERAL	108.525.000,00

Entidades Consolidadas: Prefeitura Municipal de Toritama, Fundo Municipal de Saúde de Toritama, Fundo Municipal de Assistência Social de Toritama, Câmara Municipal de Vereadores (Dados externos até 2018), CONIAPE, Companhia de Trânsito e Transporte Urbano de Toritama - CTTU, Câmara Municipal de Vereadores



Prefeitura Municipal de Toritama

Avenida Dorival José Pereira, nº 1370, Parque das Feiras, 1370 - Parque das Feiras - 55.125-
 CNPJ: 11.256.054/0001-39 Fone: 08137411156
<http://toritama.pe.gov.br/>

Usuário: João Gualberto

Chave de Autenticação Digital
1669-2556-587

Página
1 / 1

50
Jury

Valores Previstos na Despesa por Natureza

LDO 2021 - Valores em R\$

Natureza da Despesa	Valor
3.1.71.70.00 Rateio pela Participação em Consórcio Público	35.000,00
3.1.72.70.00 Rateio pela Participação em Consórcio Público	35.000,00
3.1.90.01.00 Aposentadorias do RPPS, Reserva Remunerada e Reformas dos Militares	230.000,00
3.1.90.03.00 Pensões do RPPS e do militar	92.000,00
3.1.90.04.00 Contratação por Tempo Determinado	13.003.920,00
3.1.90.11.00 Vencimentos e Vantagens Fixas – Pessoal Civil	34.263.060,00
3.1.90.13.00 Obrigações Patronais	10.781.640,00
3.1.90.16.00 Outras Despesas Variáveis – Pessoal Civil	83.420,00
3.1.90.34.00 Outras Despesas de Pessoal decorrentes de Contratos de Terceirização	1.000,00
3.1.90.37.00 Locação de Mão-de-Obra	1.500,00
3.1.90.91.00 Sentenças Judiciais	22.520,00
3.1.90.92.00 Despesas de Exercícios Anteriores	243.820,00
3.1.90.93.00 Indenizações e Restituições	15.000,00
3.1.90.94.00 Indenizações e Restituições Trabalhistas	880.320,00
3.1.90.96.00 Ressarcimento de Despesas de Pessoal Requisitado	20.800,00
3.2.90.21.00 Juros sobre a Dívida por Contrato	10.000,00
3.2.90.22.00 Outros Encargos sobre a Dívida por Contrato	1.054.000,00
3.3.50.41.00 Contribuições	65.000,00
3.3.50.43.00 Subvenções Sociais	450.000,00
3.3.71.70.00 Rateio pela Participação em Consórcio Público	80.000,00
3.3.72.70.00 Rateio pela Participação em Consórcio Público	35.000,00
3.3.90.08.00 Outros Benefícios Assistenciais do servidor e do militar	20.000,00
3.3.90.10.00 Seguro Desemprego e Abono Salarial	5.000,00
3.3.90.14.00 Diárias – Civil	609.320,00
3.3.90.18.00 Auxílio Financeiro a Estudantes	20.000,00
3.3.90.20.00 Auxílio Financeiro a Pesquisadores	10.000,00
3.3.90.30.00 Material de Consumo	9.705.960,00
3.3.90.31.00 Premiações Culturais, Artísticas, Científicas, Desportivas e Outras	25.000,00
3.3.90.32.00 Material, Bem ou Serviço para Distribuição Gratuita	597.000,00
3.3.90.33.00 Passagens e Despesas com Locomoção	98.320,00
3.3.90.34.00 Outras Despesas de Pessoal decorrentes de Contratos de Terceirização	26.920,00
3.3.90.35.00 Serviços de Consultoria	930.180,00
3.3.90.36.00 Outros Serviços de Terceiros – Pessoa Física	4.326.520,00
3.3.90.37.00 Locação de Mão-de-Obra	11.420,00
3.3.90.39.00 Outros Serviços de Terceiros - Pessoa Jurídica	12.517.217,20
3.3.90.41.00 Contribuições	1.420,00
3.3.90.46.00 Auxílio-Alimentação	15.520,00
3.3.90.47.00 Obrigações Tributárias e Contributivas	654.420,00
3.3.90.48.00 Outros Auxílios Financeiros a Pessoas Físicas	395.000,00
3.3.90.49.00 Auxílio-Transporte	55.000,00
3.3.90.91.00 Sentenças Judiciais	23.500,00
3.3.90.92.00 Despesas de Exercícios Anteriores	157.120,00
3.3.90.93.00 Indenizações e Restituições	373.162,80
4.4.71.70.00 Rateio pela Participação em Consórcio Público	50.000,00
4.4.72.70.00 Rateio pela Participação em Consórcio Público	50.000,00
4.4.90.30.00 Material de Consumo	1.800.000,00
4.4.90.51.00 Obras e Instalações	7.554.345,20
4.4.90.52.00 Equipamentos e Material Permanente	3.595.154,80
4.4.90.61.00 Aquisição de Imóveis	52.500,00
4.4.90.92.00 Despesas de Exercícios Anteriores	10.000,00
4.5.90.61.00 Aquisição de Imóveis	100.000,00
4.6.90.71.00 Principal da Dívida Contratual Resgatado	1.239.000,00
9.9.99.99.00 A Classificar	2.093.000,00
Total Geral	108.525.000,00



MUNICÍPIO DE TORITAMA

Avenida Dorival José Pereira, nº 1370, Parque das Feiras, 1370 - Parque das Feiras - 55.125-000 - Toritama/ PE
 CNPJ: 11.256.054/0001-39 Fone: 08137411156
<http://toritama.pe.gov.br/>

51
 Juel

Usuário: João Gualberto	Chave de Autenticação 1809-6577-300	Página 1 / 42
-------------------------	--	------------------

Anexo 6 da Lei Nº 4.320/64 - Programa de Trabalho

Valores em R\$ - Período: Orçamento/2021

Unidade Gestora: 1 - Prefeitura Municipal de Toritama						
Unidade Orçamentária: 1001 - Gabinete do Prefeito						
Código	Especificação	Não Orçamentária	Operação Especial	Projetos	Atividades	Total
4	Administração					
4 122	Administração Geral			9.742,30	1.525.544,70	1.535.287,00
4 122 401	GESTÃO SUPERIOR DO MUNICÍPIO			9.742,30	1.525.544,70	1.535.287,00
4 122 401 1.1	Aquisição de móveis, máquinas, veículos e equipamentos diversos para o Gabinete do Prefeito			9.742,30		1.535.287,00
	4.4.90.52 Equipamentos e Material Permanente					9.742,30
4 122 401 2.1	(Gestão Administrativa) - Manutenção das Ações vinculadas ao Gabinete do Prefeito			9.742,30		9.742,30
	3.1.90.11 Vencimentos e Vantagens Fixas - Pessoal Civil				1.525.544,70	1.525.544,70
	3.1.90.13 Obrigações Patronais				912.617,50	912.617,50
	3.1.90.94 Indenizações e Restituições Trabalhistas				220.000,00	220.000,00
	3.3.90.14 Diárias - Civil				40.000,00	40.000,00
	3.3.90.30 Material de Consumo				71.027,20	71.027,20
	3.3.90.33 Passagens e Despesas com Locomoção				80.000,00	80.000,00
	3.3.90.36 Outros Serviços de Terceiros - Pessoa Física				10.000,00	10.000,00
	3.3.90.39 Outros Serviços de Terceiros - Pessoa Jurídica				20.000,00	20.000,00
	3.3.90.47 Obrigações Tributárias e Contributivas				150.000,00	150.000,00
	3.3.90.93 Indenizações e Restituições				10.000,00	10.000,00
					11.900,00	11.900,00
Total da Unidade Orçamentária				9.742,30	1.525.544,70	1.535.287,00

Unidade Orçamentária: 2001 - Secretaria de Governo						
Código	Especificação	Não Orçamentária	Operação Especial	Projetos	Atividades	Total
4	Administração					
4 122	Administração Geral			10.000,00	562.000,00	572.000,00
4 122 406	GESTÃO DA SECRETARIA DE GOVERNO (SEGOV)			10.000,00	542.000,00	552.000,00
4 122 406 1.5	Aquisição de móveis, máquinas, veículos e equipamentos diversos para Secretaria de Governo e seus departamentos (SEGOV)			10.000,00	512.000,00	522.000,00
	4.4.90.52 Equipamentos e Material Permanente					10.000,00
4 122 406 2.10	(Gestão Administrativa) - Manutenção das Ações vinculadas a Secretaria de Governo e seus departamentos (SEGOV)			10.000,00		10.000,00
	3.1.90.11 Vencimentos e Vantagens Fixas - Pessoal Civil				512.000,00	512.000,00
	3.1.90.13 Obrigações Patronais				350.000,00	350.000,00
	3.1.90.94 Indenizações e Restituições Trabalhistas				100.000,00	100.000,00
	3.3.90.14 Diárias - Civil				10.000,00	10.000,00
	3.3.90.30 Material de Consumo				12.000,00	12.000,00
	3.3.90.36 Outros Serviços de Terceiros - Pessoa Física				10.000,00	10.000,00
	3.3.90.39 Outros Serviços de Terceiros - Pessoa Jurídica				10.000,00	10.000,00
	3.3.90.47 Obrigações Tributárias e Contributivas				10.000,00	10.000,00
	3.3.90.93 Indenizações e Restituições				5.000,00	5.000,00
4 122 410	APOIO AOS CONSELHOS E RELAÇÕES COM A SOCIEDADE CIVIL				5.000,00	5.000,00
4 122 410 2.23	Apoio aos Conselhos e Relações com a Sociedade Civil				30.000,00	30.000,00
	3.1.90.11 Vencimentos e Vantagens Fixas - Pessoal Civil				30.000,00	30.000,00
	3.3.90.14 Diárias - Civil				10.000,00	10.000,00
	3.3.90.30 Material de Consumo				5.000,00	5.000,00
					5.000,00	5.000,00



MUNICÍPIO DE TORITAMA

Avenida Dorival José Pereira, nº 1370, Parque das Feiras, 1370 - Parque das Feiras - 55.125-000 - Toritama/ PE
 CNPJ: 11.256.054/0001-39 Fone: 08137411156
<http://toritama.pe.gov.br/>

Usuário: João Gualberto	Chave de Autenticação 1809-6577-300	Página 2 / 42
-------------------------	--	------------------

52
João

Anexo 6 da Lei Nº 4.320/64 - Programa de Trabalho

Valores em R\$ - Período: Orçamento/2021

Unidade Orçamentária: 2001 - Secretaria de Governo

Código	Especificação	Não Orçamentária	Operação Especial	Projetos	Atividades	Total
3.3.90.36	Outros Serviços de Terceiros - Pessoa Física				5.000,00	5.000,00
3.3.90.39	Outros Serviços de Terceiros - Pessoa Jurídica				5.000,00	5.000,00
4 131	Comunicação Social				20.000,00	20.000,00
4 131 406	GESTÃO DA SECRETARIA DE GOVERNO (SEGOV)				20.000,00	20.000,00
4 131 406 2.11	Divulgação Institucional, transparência, impressos, cerimonial e publicações diversas (SEGOV)				20.000,00	20.000,00
3.3.90.30	Material de Consumo				5.000,00	5.000,00
3.3.90.36	Outros Serviços de Terceiros - Pessoa Física				5.000,00	5.000,00
3.3.90.39	Outros Serviços de Terceiros - Pessoa Jurídica				10.000,00	10.000,00
Total da Unidade Orçamentária				10.000,00	562.000,00	572.000,00

Unidade Orçamentária: 15001 - FUNDEB

Código	Especificação	Não Orçamentária	Operação Especial	Projetos	Atividades	Total
12	Educação			2.984.000,00	23.565.000,00	26.549.000,00
12 361	Ensino Fundamental			2.584.000,00	21.621.905,40	24.205.905,40
12 361 1206	TRANSPORTE ESCOLAR				360.000,00	360.000,00
12 361 1206 2.173	Manutenção do Transporte Escolar - FUNDEB 30%				360.000,00	360.000,00
3.3.90.30	Material de Consumo				200.000,00	200.000,00
3.3.90.36	Outros Serviços de Terceiros - Pessoa Física				10.000,00	10.000,00
3.3.90.39	Outros Serviços de Terceiros - Pessoa Jurídica				150.000,00	150.000,00
12 361 1208	MANUTENÇÃO E DESENVOLVIMENTO DA EDUCAÇÃO BÁSICA			800.000,00	21.261.905,40	22.061.905,40
12 361 1208 1.87	Reequipamento de Unidades Escolares - FUNDEB 30%			800.000,00		800.000,00
4.4.90.52	Equipamentos e Material Permanente			800.000,00		800.000,00
12 361 1208 2.174	Aquisição de Distribuição de Material Didático Escolar - FUNDEB 30%				20.000,00	20.000,00
3.3.90.32	Material, Bem ou Serviço para Distribuição Gratuita				20.000,00	20.000,00
12 361 1208 2.176	Gestão Administrativa - FUNDEB 70% - ENSINO FUNDAMENTAL				18.412.115,20	18.412.115,20
3.1.90.04	Contratação por Tempo Determinado				182.115,20	182.115,20
3.1.90.11	Vencimentos e Vantagens Fixas - Pessoal Civil				14.050.000,00	14.050.000,00
3.1.90.13	Obrigações Patronais				3.820.000,00	3.820.000,00
3.1.90.92	Despesas de Exercícios Anteriores				10.000,00	10.000,00
3.1.90.94	Indenizações e Restituições Trabalhistas				350.000,00	350.000,00
12 361 1208 2.177	Gestão Administrativa - FUNDEB 30% - ENSINO FUNDAMENTAL				2.789.790,20	2.789.790,20
3.1.90.04	Contratação por Tempo Determinado				1.400.000,00	1.400.000,00
3.1.90.11	Vencimentos e Vantagens Fixas - Pessoal Civil				699.905,40	699.905,40
3.1.90.13	Obrigações Patronais				100.000,00	100.000,00
3.1.90.92	Despesas de Exercícios Anteriores				10.000,00	10.000,00
3.1.90.94	Indenizações e Restituições Trabalhistas				49.884,80	49.884,80
3.3.90.30	Material de Consumo				100.000,00	100.000,00
3.3.90.36	Outros Serviços de Terceiros - Pessoa Física				300.000,00	300.000,00
3.3.90.39	Outros Serviços de Terceiros - Pessoa Jurídica				100.000,00	100.000,00
3.3.90.49	Auxílio-Transporte				10.000,00	10.000,00
3.3.90.92	Despesas de Exercícios Anteriores				10.000,00	10.000,00
3.3.90.93	Indenizações e Restituições				10.000,00	10.000,00
12 361 1208 2.178	Capacitação, treinamento e qualificação dos profissionais da Educação - FUNDEB				40.000,00	40.000,00



MUNICÍPIO DE TORITAMA

Avenida Dorival José Pereira, nº 1370, Parque das Feiras, 1370 - Parque das Feiras - 55.125-000 - Toritama/ PE
 CNPJ: 11.256.054/0001-39 Fone: 08137411156
<http://toritama.pe.gov.br/>

53
Quil

Usuário: João Gualberto	Chave de Autenticação 1809-6577-300	Página 3 / 42
-------------------------	--	------------------

Anexo 6 da Lei Nº 4.320/64 - Programa de Trabalho

Valores em R\$ - Período: Orçamento/2021

Unidade Orçamentária: 15001 - FUNDEB

Código	Especificação	Não Orçamentária	Operação Especial	Projetos	Atividades	Total
	30%					
	3.3.90.30 Material de Consumo				10.000,00	10.000,00
	3.3.90.33 Passagens e Despesas com Locomoção				10.000,00	10.000,00
	3.3.90.36 Outros Serviços de Terceiros - Pessoa Física				10.000,00	10.000,00
	3.3.90.39 Outros Serviços de Terceiros - Pessoa Jurídica				10.000,00	10.000,00
12 361 1209	PROGRAMA ESCOLA DA GENTE			1.784.000,00		1.784.000,00
12 361 1209 1.89	Expansão e melhoria da rede física de ensino - FUNDEB 30%			1.784.000,00		1.784.000,00
	4.4.90.30 Material de Consumo			600.000,00		600.000,00
	4.4.90.51 Obras e Instalações			1.144.000,00		1.144.000,00
	4.4.90.61 Aquisição de Imóveis			20.000,00		20.000,00
	4.5.90.61 Aquisição de Imóveis			20.000,00		20.000,00
12 365	Educação Infantil			400.000,00	1.863.094,60	2.263.094,60
12 365 1208	MANUTENÇÃO E DESENVOLVIMENTO DA EDUCAÇÃO BÁSICA				1.863.094,60	1.863.094,60
12 365 1208 2.179	Gestão Administrativa - FUNDEB 70% - CRECHE				691.500,00	691.500,00
	3.1.90.04 Contratação por Tempo Determinado				20.000,00	20.000,00
	3.1.90.11 Vencimentos e Vantagens Fixas - Pessoal Civil				631.500,00	631.500,00
	3.1.90.13 Obrigações Patronais				20.000,00	20.000,00
	3.1.90.92 Despesas de Exercícios Anteriores				20.000,00	20.000,00
12 365 1208 2.180	Gestão Administrativa - FUNDEB 70% - PRÉ - ESCOLA				691.594,60	691.594,60
	3.1.90.04 Contratação por Tempo Determinado				20.000,00	20.000,00
	3.1.90.11 Vencimentos e Vantagens Fixas - Pessoal Civil				631.594,60	631.594,60
	3.1.90.13 Obrigações Patronais				20.000,00	20.000,00
	3.1.90.92 Despesas de Exercícios Anteriores				20.000,00	20.000,00
12 365 1208 2.181	Gestão Administrativa - FUNDEB 30% - CRECHE				240.000,00	240.000,00
	3.1.90.04 Contratação por Tempo Determinado				10.000,00	10.000,00
	3.1.90.11 Vencimentos e Vantagens Fixas - Pessoal Civil				10.000,00	10.000,00
	3.1.90.13 Obrigações Patronais				10.000,00	10.000,00
	3.1.90.92 Despesas de Exercícios Anteriores				10.000,00	10.000,00
	3.1.90.94 Indenizações e Restituições Trabalhistas				10.000,00	10.000,00
	3.3.90.30 Material de Consumo				20.000,00	20.000,00
	3.3.90.36 Outros Serviços de Terceiros - Pessoa Física				100.000,00	100.000,00
	3.3.90.39 Outros Serviços de Terceiros - Pessoa Jurídica				50.000,00	50.000,00
	3.3.90.49 Auxílio-Transporte				10.000,00	10.000,00
	3.3.90.92 Despesas de Exercícios Anteriores				10.000,00	10.000,00
12 365 1208 2.182	Gestão Administrativa - FUNDEB 30% - PRÉ - ESCOLA				240.000,00	240.000,00
	3.1.90.04 Contratação por Tempo Determinado				10.000,00	10.000,00
	3.1.90.11 Vencimentos e Vantagens Fixas - Pessoal Civil				10.000,00	10.000,00
	3.1.90.13 Obrigações Patronais				10.000,00	10.000,00
	3.1.90.92 Despesas de Exercícios Anteriores				10.000,00	10.000,00
	3.1.90.94 Indenizações e Restituições Trabalhistas				10.000,00	10.000,00
	3.3.90.30 Material de Consumo				20.000,00	20.000,00
	3.3.90.36 Outros Serviços de Terceiros - Pessoa Física				100.000,00	100.000,00
	3.3.90.39 Outros Serviços de Terceiros - Pessoa Jurídica				50.000,00	50.000,00



MUNICÍPIO DE TORITAMA

Avenida Dorival José Pereira, nº 1370, Parque das Feiras, 1370 - Parque das Feiras - 55.125-000 - Toritama/ PE
 CNPJ: 11.256.054/0001-39 Fone: 08137411156
<http://toritama.pe.gov.br/>

Usuário: João Gualberto Chave de Autenticação: 1809-6577-300 Página: 4 / 42

54
João

Anexo 6 da Lei Nº 4.320/64 - Programa de Trabalho

Valores em R\$ - Período: Orçamento/2021

Unidade Orçamentária: 15001 - FUNDEB

Código	Especificação	Não Orçamentária	Operação Especial	Projetos	Atividades	Total
	3.3.90.49 Auxílio-Transporte				10.000,00	10.000,00
	3.3.90.92 Despesas de Exercícios Anteriores				10.000,00	10.000,00
12 365 1209	PROGRAMA ESCOLA DA GENTE			400.000,00		400.000,00
12 365 1209 1.89	Expansão e melhoria da rede física de ensino - FUNDEB 30%			400.000,00		400.000,00
	4.4.90.51 Obras e Instalações			400.000,00		400.000,00
12 366	Educação de Jovens e Adultos				80.000,00	80.000,00
12 366 1208	MANUTENÇÃO E DESENVOLVIMENTO DA EDUCAÇÃO BÁSICA				80.000,00	80.000,00
12 366 1208 2.183	Gestão Administrativa - FUNDEB 70% - EDUCAÇÃO DE JOVENS E ADULTOS				40.000,00	40.000,00
	3.1.90.04 Contratação por Tempo Determinado				10.000,00	10.000,00
	3.1.90.11 Vencimentos e Vantagens Fixas - Pessoal Civil				10.000,00	10.000,00
	3.1.90.13 Obrigações Patronais				10.000,00	10.000,00
	3.1.90.92 Despesas de Exercícios Anteriores				10.000,00	10.000,00
12 366 1208 2.184	Gestão Administrativa - FUNDEB 30% - EDUCAÇÃO DE JOVENS E ADULTOS				40.000,00	40.000,00
	3.1.90.04 Contratação por Tempo Determinado				10.000,00	10.000,00
	3.1.90.11 Vencimentos e Vantagens Fixas - Pessoal Civil				10.000,00	10.000,00
	3.1.90.13 Obrigações Patronais				10.000,00	10.000,00
	3.1.90.92 Despesas de Exercícios Anteriores				10.000,00	10.000,00
Total da Unidade Orçamentária				2.984.000,00	23.565.000,00	26.549.000,00

Unidade Orçamentária: 17001 - CONIAPE

Código	Especificação	Não Orçamentária	Operação Especial	Projetos	Atividades	Total
4	Administração			900,00	63.960,00	64.860,00
4 122	Administração Geral			900,00	63.960,00	64.860,00
4 122 490	GESTÃO ADMINISTRATIVA DO CONIAPE			900,00	46.760,00	47.660,00
4 122 490 1.901	MODERNIZAÇÃO DE ESTRUTURA FÍSICA (CONSTRUÇÃO, REFORMA E/OU AMPLIAÇÃO) DA SEDE DO CONIAPE			450,00		450,00
	4.4.90.51 Obras e Instalações			450,00		450,00
4 122 490 1.902	AQUISIÇÃO DE VEÍCULOS, MÓVEIS, MÁQUINAS E EQUIP. DIVERSOS PARA O CONIAPE - RATEIO			450,00		450,00
	4.4.90.52 Equipamentos e Material Permanente			450,00		450,00
4 122 490 2.901	MANUTENÇÃO DAS ATIVIDADES ADMINISTRATIVAS DO CONIAPE				46.760,00	46.760,00
	3.1.90.04 Contratação por Tempo Determinado				220,00	220,00
	3.1.90.11 Vencimentos e Vantagens Fixas - Pessoal Civil				25.780,00	25.780,00
	3.1.90.13 Obrigações Patronais				7.440,00	7.440,00
	3.1.90.16 Outras Despesas Variáveis - Pessoal Civil				220,00	220,00
	3.1.90.91 Sentenças Judiciais				220,00	220,00
	3.1.90.92 Despesas de Exercícios Anteriores				220,00	220,00
	3.1.90.94 Indenizações e Restituições Trabalhistas				220,00	220,00
	3.3.90.14 Diárias - Civil				220,00	220,00
	3.3.90.30 Material de Consumo				4.060,00	4.060,00
	3.3.90.33 Passagens e Despesas com Locomoção				220,00	220,00
	3.3.90.34 Outras Despesas de Pessoal decorrentes de Contratos de Terceirização				220,00	220,00
	3.3.90.35 Serviços de Consultoria				2.580,00	2.580,00
	3.3.90.36 Outros Serviços de Terceiros - Pessoa Física				220,00	220,00



MUNICÍPIO DE TORITAMA

Avenida Dorival José Pereira, nº 1370, Parque das Feiras, 1370 - Parque das Feiras - 55.125-000 - Toritama/ PE
 CNPJ: 11.256.054/0001-39 Fone: 08137411156
<http://toritama.pe.gov.br/>

55
 July

Usuário: João Gualberto	Chave de Autenticação 1809-6577-300	Página 5 / 42
-------------------------	--	------------------

Anexo 6 da Lei Nº 4.320/64 - Programa de Trabalho

Valores em R\$ - Período: Orçamento/2021

Unidade Orçamentária: 17001-CONIAPE

Código	Especificação	Não Orçamentária	Operação Especial	Projetos	Atividades	Total
3.3.90.37	Locação de Mão-de-Obra				220,00	220,00
3.3.90.39	Outros Serviços de Terceiros - Pessoa Jurídica				3.820,00	3.820,00
3.3.90.41	Contribuições				220,00	220,00
3.3.90.46	Auxílio-Alimentação				220,00	220,00
3.3.90.47	Obrigações Tributárias e Contributivas				220,00	220,00
3.3.90.92	Despesas de Exercícios Anteriores				220,00	220,00
4 122 1090	GESTÃO ADMINISTRATIVA DO NÚCLEO INTERMUNICIPAL EM SAÚDE - NIS				17.200,00	17.200,00
4 122 1090 2.152	MANUTENÇÃO DAS ATIVIDADES ADMINISTRATIVAS DO NÚCLEO INTERMUNICIPAL DE SAÚDE- NIS				17.200,00	17.200,00
3.1.90.04	Contratação por Tempo Determinado				400,00	400,00
3.1.90.11	Vencimentos e Vantagens Fixas - Pessoal Civil				6.800,00	6.800,00
3.1.90.13	Obrigações Patronais				1.500,00	1.500,00
3.1.90.16	Outras Despesas Variáveis - Pessoal Civil				400,00	400,00
3.1.90.91	Sentenças Judiciais				400,00	400,00
3.1.90.92	Despesas de Exercícios Anteriores				400,00	400,00
3.1.90.94	Indenizações e Restituições Trabalhistas				400,00	400,00
3.3.90.14	Diárias - Civil				100,00	100,00
3.3.90.30	Material de Consumo				200,00	200,00
3.3.90.33	Passagens e Despesas com Locomoção				400,00	400,00
3.3.90.34	Outras Despesas de Pessoal decorrentes de Contratos de Terceirização				400,00	400,00
3.3.90.35	Serviços de Consultoria				800,00	800,00
3.3.90.36	Outros Serviços de Terceiros - Pessoa Física				1.500,00	1.500,00
3.3.90.37	Locação de Mão-de-Obra				400,00	400,00
3.3.90.39	Outros Serviços de Terceiros - Pessoa Jurídica				1.500,00	1.500,00
3.3.90.41	Contribuições				400,00	400,00
3.3.90.46	Auxílio-Alimentação				400,00	400,00
3.3.90.47	Obrigações Tributárias e Contributivas				400,00	400,00
3.3.90.92	Despesas de Exercícios Anteriores				400,00	400,00
10	Saúde			800,00	350.000,00	350.800,00
10 122	Administração Geral			800,00	4.600,00	5.400,00
10 122 1090	GESTÃO ADMINISTRATIVA DO NÚCLEO INTERMUNICIPAL EM SAÚDE - NIS			800,00	4.600,00	5.400,00
10 122 1090 1.903	AQUISIÇÃO DE VEÍCULOS, MÓVEIS, MÁQUINAS E EQUIP. DIVERSOS PARA O NIS			800,00		800,00
4.4.90.52	Equipamentos e Material Permanente			800,00		800,00
10 122 1090 2.903	CAPACITAÇÃO DOS PROFISSIONAIS DA SAÚDE				4.600,00	4.600,00
3.3.90.14	Diárias - Civil				200,00	200,00
3.3.90.30	Material de Consumo				400,00	400,00
3.3.90.33	Passagens e Despesas com Locomoção				400,00	400,00
3.3.90.35	Serviços de Consultoria				900,00	900,00
3.3.90.36	Outros Serviços de Terceiros - Pessoa Física				900,00	900,00
3.3.90.39	Outros Serviços de Terceiros - Pessoa Jurídica				1.800,00	1.800,00
10 302	Assistência Hospitalar e Ambulatorial				345.400,00	345.400,00
10 302 1093	GESTÃO DOS SERVIÇOS DE SAÚDE DOS ENTES CONSORCIADOS PELO NIS				345.400,00	345.400,00
10 302 1093 2.904	MANUTENÇÃO DAS ATIVIDADES DO NÚCLEO INTERMUNICIPAL EM SAÚDE - NIS				345.400,00	345.400,00



MUNICÍPIO DE TORITAMA

Avenida Dorival José Pereira, nº 1370, Parque das Feiras, 1370 - Parque das Feiras - 55.125-000 - Toritama/ PE
 CNPJ: 11.256.054/0001-39 Fone: 08137411156
<http://toritama.pe.gov.br/>

Usuário: João Gualberto

Chave de Autenticação
1809-6577-300

Página
6 / 42

Anexo 6 da Lei Nº 4.320/64 - Programa de Trabalho

Valores em R\$ - Período: Orçamento/2021

Unidade Orçamentária: 17001-CONIAPE

Código	Especificação	Não Orçamentária	Operação Especial	Projetos	Atividades	Total
	(MÉDIA E ALTA COMPLEXIDADE)					
	3.3.90.30 Material de Consumo				6.200,00	6.200,00
	3.3.90.36 Outros Serviços de Terceiros - Pessoa Física				12.400,00	12.400,00
	3.3.90.39 Outros Serviços de Terceiros - Pessoa Jurídica				326.800,00	326.800,00
12	Educação			700,00	65.300,00	66.000,00
12 122	Administração Geral			700,00	65.300,00	66.000,00
12 122 10003	GESTÃO ADMINISTRATIVA DO NÚCLEO INTERMUNICIPAL DE EDUCAÇÃO E DESENVOLVIMENTO INSTITUCIONAL (NIEDI)			700,00	65.300,00	66.000,00
12 122 10003 1.77	AQUISIÇÃO DE VEÍCULOS, MÓVEIS MÁQUINAS E EQUIPAMENTOS PARA O NIEDI			700,00		700,00
	4.4.90.52 Equipamentos e Material Permanente			700,00		700,00
12 122 10003 2.154	MANUTENÇÃO DO NÚCLEO INTERMUNICIPAL DE EDUCAÇÃO E DESENV. INSTITUCIONAL - NIEDI				15.300,00	15.300,00
	3.1.90.04 Contratação por Tempo Determinado				300,00	300,00
	3.1.90.11 Vencimentos e Vantagens Fixas - Pessoal Civil				6.300,00	6.300,00
	3.1.90.13 Obrigações Patronais				1.300,00	1.300,00
	3.1.90.16 Outras Despesas Variáveis - Pessoal Civil				300,00	300,00
	3.1.90.92 Despesas de Exercícios Anteriores				300,00	300,00
	3.3.90.14 Diárias - Civil				700,00	700,00
	3.3.90.30 Material de Consumo				1.000,00	1.000,00
	3.3.90.33 Passagens e Despesas com Locomoção				300,00	300,00
	3.3.90.34 Outras Despesas de Pessoal decorrentes de Contratos de Terceirização				300,00	300,00
	3.3.90.35 Serviços de Consultoria				700,00	700,00
	3.3.90.36 Outros Serviços de Terceiros - Pessoa Física				1.300,00	1.300,00
	3.3.90.37 Locação de Mão-de-Obra				300,00	300,00
	3.3.90.39 Outros Serviços de Terceiros - Pessoa Jurídica				1.300,00	1.300,00
	3.3.90.41 Contribuições				300,00	300,00
	3.3.90.46 Auxílio-Alimentação				300,00	300,00
	3.3.90.47 Obrigações Tributárias e Contributivas				300,00	300,00
12 122 10003 2.155	CAPACITAÇÃO DE PROFISSIONAIS DA EDUCAÇÃO				50.000,00	50.000,00
	3.3.90.14 Diárias - Civil				1.300,00	1.300,00
	3.3.90.30 Material de Consumo				2.400,00	2.400,00
	3.3.90.33 Passagens e Despesas com Locomoção				1.300,00	1.300,00
	3.3.90.35 Serviços de Consultoria				7.500,00	7.500,00
	3.3.90.36 Outros Serviços de Terceiros - Pessoa Física				12.500,00	12.500,00
	3.3.90.39 Outros Serviços de Terceiros - Pessoa Jurídica				25.000,00	25.000,00
15	Urbanismo			8.300,00	60.700,00	69.000,00
15 452	Serviços Urbanos			8.300,00	60.700,00	69.000,00
15 452 2501	GESTÃO DO NÚCLEO INTERMUNICIPAL DE ILUMINAÇÃO PÚBLICA - NIIP			8.300,00	60.700,00	69.000,00
15 452 2501 1.86	IMPLANTAÇÃO/AMPLIAÇÃO DO PARQUE DE ILUMINAÇÃO PÚBLICA			8.000,00		8.000,00
	4.4.90.51 Obras e Instalações			8.000,00		8.000,00
15 452 2501 1.906	AQUISIÇÃO DE VEÍCULOS, MÓVEIS, MÁQUINAS E EQUIP. DIVERSOS PARA O NIIP			300,00		300,00
	4.4.90.52 Equipamentos e Material Permanente			300,00		300,00



MUNICÍPIO DE TORITAMA

Avenida Dorival José Pereira, nº 1370, Parque das Feiras, 1370 - Parque das Feiras - 55.125-000 - Toritama/ PE
 CNPJ: 11.256.054/0001-39 Fone: 08137411156
<http://toritama.pe.gov.br/>

Usuário: João Gualberto

Chave de Autenticação
1809-6577-300

Página
7 / 42

Anexo 6 da Lei Nº 4.320/64 - Programa de Trabalho

Valores em R\$ - Período: Orçamento/2021

Unidade Orçamentária: 17001-CONIAPE

Código	Especificação	Não Orçamentária	Operação Especial	Projetos	Atividades	Total
15 452 2501 2.914	MANUTENÇÃO DAS ATIVIDADES DO NÚCLEO INTERMUNICIPAL DE IUMINAÇÃO PÚBLICA - NIIP				5.700,00	5.700,00
3.1.90.04	Contratação por Tempo Determinado				100,00	100,00
3.1.90.11	Vencimentos e Vantagens Fixas - Pessoal Civil				2.300,00	2.300,00
3.1.90.13	Obrigações Patronais				500,00	500,00
3.1.90.16	Outras Despesas Variáveis - Pessoal Civil				100,00	100,00
3.1.90.91	Sentenças Judiciais				100,00	100,00
3.1.90.94	Indenizações e Restituições Trabalhistas				100,00	100,00
3.3.90.14	Diárias - Civil				100,00	100,00
3.3.90.30	Material de Consumo				400,00	400,00
3.3.90.33	Passagens e Despesas com Locomoção				100,00	100,00
3.3.90.34	Outras Despesas de Pessoal decorrentes de Contratos de Terceirização				100,00	100,00
3.3.90.35	Serviços de Consultoria				300,00	300,00
3.3.90.36	Outros Serviços de Terceiros - Pessoa Física				500,00	500,00
3.3.90.37	Locação de Mão-de-Obra				100,00	100,00
3.3.90.39	Outros Serviços de Terceiros - Pessoa Jurídica				600,00	600,00
3.3.90.41	Contribuições				100,00	100,00
3.3.90.46	Auxílio-Alimentação				100,00	100,00
3.3.90.47	Obrigações Tributárias e Contributivas				100,00	100,00
15 452 2501 2.915	CAPACITAÇÃO DOS PROFISSIONAIS DO NÚCLEO INTERMUNICIPAL DE ILUMINAÇÃO PÚBLICA - NIIP				3.700,00	3.700,00
3.3.90.14	Diárias - Civil				300,00	300,00
3.3.90.30	Material de Consumo				300,00	300,00
3.3.90.33	Passagens e Despesas com Locomoção				300,00	300,00
3.3.90.35	Serviços de Consultoria				800,00	800,00
3.3.90.36	Outros Serviços de Terceiros - Pessoa Física				1.000,00	1.000,00
3.3.90.39	Outros Serviços de Terceiros - Pessoa Jurídica				1.000,00	1.000,00
15 452 2501 2.916	MANUTENÇÃO DO PARQUE DE ILUMINAÇÃO PÚBLICA				51.300,00	51.300,00
3.3.90.30	Material de Consumo				300,00	300,00
3.3.90.36	Outros Serviços de Terceiros - Pessoa Física				1.000,00	1.000,00
3.3.90.39	Outros Serviços de Terceiros - Pessoa Jurídica				50.000,00	50.000,00
18	Gestão Ambiental			600,00	111.400,00	112.000,00
18 452	Serviços Urbanos			600,00	111.400,00	112.000,00
18 452 1213	PROGRAMA CONSORCIAL DE ENGENHARIA, SANEAMENTO BÁSICO E MEIO AMBIENTE			600,00	111.400,00	112.000,00
18 452 1213 1.907	AQUISIÇÃO DE VEÍCULOS, MÓVEIS, MÁQUINAS E EQUIP. DIVERSOS PARA O NIESMA			600,00		600,00
4.4.90.52	Equipamentos e Material Permanente			600,00		600,00
18 452 1213 2.165	ELABORAÇÃO/REVISÃO DO PLANO DIRETOR				79.000,00	79.000,00
3.3.90.35	Serviços de Consultoria				5.000,00	5.000,00
3.3.90.36	Outros Serviços de Terceiros - Pessoa Física				2.000,00	2.000,00
3.3.90.39	Outros Serviços de Terceiros - Pessoa Jurídica				72.000,00	72.000,00
18 452 1213 2.167	SERVIÇO DE INSPEÇÃO MUNICIPAL - SIM				8.000,00	8.000,00
3.3.90.14	Diárias - Civil				1.000,00	1.000,00



MUNICÍPIO DE TORITAMA

Avenida Dorival José Pereira, nº 1370, Parque das Feiras, 1370 - Parque das Feiras - 55.125-000 - Toritama/ PE
 CNPJ: 11.256.054/0001-39 Fone: 08137411156
<http://toritama.pe.gov.br/>

58
 (2)

Usuário: João Gualberto	Chave de Autenticação 1809-6577-300	Página 8 / 42
-------------------------	--	------------------

Anexo 6 da Lei Nº 4.320/64 - Programa de Trabalho

Valores em R\$ - Período: Orçamento/2021

Unidade Orçamentária: 17001-CONIAPE

Código	Especificação	Não Orçamentária	Operação Especial	Projetos	Atividades	Total
	3.3.90.30 Material de Consumo				1.000,00	1.000,00
	3.3.90.35 Serviços de Consultoria				1.000,00	1.000,00
	3.3.90.36 Outros Serviços de Terceiros - Pessoa Física				2.000,00	2.000,00
	3.3.90.39 Outros Serviços de Terceiros - Pessoa Jurídica				3.000,00	3.000,00
18 452 1213 2.919	MANUTENÇÃO DAS ATIVIDADES DO PROGRAMA CONSORCIAL ENGENHARIA, SANEAMENTO BÁSICO E MEIO AMBIENTE - NIESMA				14.400,00	14.400,00
	3.1.90.04 Contratação por Tempo Determinado				300,00	300,00
	3.1.90.11 Vencimentos e Vantagens Fixas - Pessoal Civil				5.600,00	5.600,00
	3.1.90.13 Obrigações Patronais				1.300,00	1.300,00
	3.1.90.16 Outras Despesas Variáveis - Pessoal Civil				300,00	300,00
	3.1.90.91 Sentenças Judiciais				300,00	300,00
	3.1.90.92 Despesas de Exercícios Anteriores				300,00	300,00
	3.1.90.94 Indenizações e Restituições Trabalhistas				300,00	300,00
	3.3.90.14 Diárias - Civil				300,00	300,00
	3.3.90.30 Material de Consumo				400,00	400,00
	3.3.90.33 Passagens e Despesas com Locomoção				300,00	300,00
	3.3.90.34 Outras Despesas de Pessoal decorrentes de Contratos de Terceirização				300,00	300,00
	3.3.90.35 Serviços de Consultoria				600,00	600,00
	3.3.90.36 Outros Serviços de Terceiros - Pessoa Física				1.300,00	1.300,00
	3.3.90.37 Locação de Mão-de-Obra				300,00	300,00
	3.3.90.39 Outros Serviços de Terceiros - Pessoa Jurídica				1.600,00	1.600,00
	3.3.90.41 Contribuições				300,00	300,00
	3.3.90.46 Auxílio-Alimentação				300,00	300,00
	3.3.90.47 Obrigações Tributárias e Contributivas				300,00	300,00
18 452 1213 2.920	GESTÃO EDUCACIONAL AMBIENTAL (RESÍDUO E SANEAMENTO)				10.000,00	10.000,00
	3.3.90.30 Material de Consumo				1.000,00	1.000,00
	3.3.90.35 Serviços de Consultoria				2.000,00	2.000,00
	3.3.90.36 Outros Serviços de Terceiros - Pessoa Física				2.000,00	2.000,00
	3.3.90.39 Outros Serviços de Terceiros - Pessoa Jurídica				5.000,00	5.000,00
19	Ciência e Tecnologia			5.000,00	40.000,00	45.000,00
19 122	Administração Geral			5.000,00		5.000,00
19 122 10004	GESTÃO ADMINISTRATIVA DO NÚCLEO INTERMUNICIPAL DE PROJETOS E INVESTIMENTOS - NIPI			5.000,00		5.000,00
19 122 10004 1.79	MANUTENÇÃO DAS ATIVIDADES DO NÚCLEO INTERMUNICIPAL DE PROJETOS E INVESTIMENTOS NIPI			4.800,00		4.800,00
	3.1.90.04 Contratação por Tempo Determinado			100,00		100,00
	3.1.90.11 Vencimentos e Vantagens Fixas - Pessoal Civil			2.000,00		2.000,00
	3.1.90.13 Obrigações Patronais			400,00		400,00
	3.1.90.16 Outras Despesas Variáveis - Pessoal Civil			100,00		100,00
	3.1.90.92 Despesas de Exercícios Anteriores			100,00		100,00
	3.3.90.14 Diárias - Civil			200,00		200,00
	3.3.90.30 Material de Consumo			300,00		300,00
	3.3.90.33 Passagens e Despesas com Locomoção			100,00		100,00
	3.3.90.34 Outras Despesas de Pessoal decorrentes de Contratos de Terceirização			100,00		100,00



MUNICÍPIO DE TORITAMA

Avenida Dorival José Pereira, nº 1370, Parque das Feiras, 1370 - Parque das Feiras - 55.125-000 - Toritama/ PE
 CNPJ: 11.256.054/0001-39 Fone: 08137411156
<http://toritama.pe.gov.br/>

Usuário: João Gualberto	Chave de Autenticação 1809-6577-300	Página 9 / 42
-------------------------	--	------------------

Anexo 6 da Lei Nº 4.320/64 - Programa de Trabalho

Valores em R\$ - Período: Orçamento/2021

Unidade Orçamentária: 17001-CONIAPE

Código	Especificação	Não Orçamentária	Operação Especial	Projetos	Atividades	Total
3.3.90.35	Serviços de Consultoria			200,00		200,00
3.3.90.36	Outros Serviços de Terceiros - Pessoa Física			400,00		400,00
3.3.90.37	Locação de Mão-de-Obra			100,00		100,00
3.3.90.39	Outros Serviços de Terceiros - Pessoa Jurídica			400,00		400,00
3.3.90.41	Contribuições			100,00		100,00
3.3.90.46	Auxílio-Alimentação			100,00		100,00
3.3.90.47	Obrigações Tributárias e Contributivas			100,00		100,00
19 122 10004 1.80	AQUISIÇÃO DE MÓVEIS, MÁQUINAS E EQUIPAMENTOS PARA O NIPI			200,00		200,00
4.4.90.52	Equipamentos e Material Permanente			200,00		200,00
19 572	Desenvolvimento Tecnológico e Engenharia				40.000,00	40.000,00
19 572 10004	GESTÃO ADMINISTRATIVA DO NÚCLEO INTERMUNICIPAL DE PROJETOS E INVESTIMENTOS - NIPI				40.000,00	40.000,00
19 572 10004 2.158	PROGRAMA DE RÁDIO PATRULHA E DEMAIS PROJETOS VINCULADOS AO NIPI				40.000,00	40.000,00
3.3.90.14	Diárias - Civil				400,00	400,00
3.3.90.30	Material de Consumo				2.000,00	2.000,00
3.3.90.33	Passagens e Despesas com Locomoção				400,00	400,00
3.3.90.35	Serviços de Consultoria				800,00	800,00
3.3.90.36	Outros Serviços de Terceiros - Pessoa Física				2.000,00	2.000,00
3.3.90.39	Outros Serviços de Terceiros - Pessoa Jurídica				34.400,00	34.400,00
28	Encargos Especiais		340,00			340,00
28 846	Outros Encargos Especiais		340,00			340,00
28 846 0	Operações Especiais		340,00			340,00
28 846 0 0.4	INDENIZAÇÕES E RESTITUIÇÕES DIVERSAS - RATEIO		170,00			170,00
3.3.90.93	Indenizações e Restituições		170,00			170,00
28 846 0 0.5	PARCELAMENTO E AMORTIZAÇÃO DA DÍVIDA CONTRATUAL		170,00			170,00
4.6.90.71	Principal da Dívida Contratual Resgatado		170,00			170,00
Total da Unidade Orçamentária			340,00	16.300,00	691.360,00	708.000,00

Unidade Orçamentária: 21001-Controladoria Geral do Município

Código	Especificação	Não Orçamentária	Operação Especial	Projetos	Atividades	Total
4	Administração			10.000,00	470.000,00	480.000,00
4 124	Controle Interno			10.000,00	470.000,00	480.000,00
4 124 402	CONTROLADORIA GERAL DO MUNICÍPIO (CGM)			10.000,00	470.000,00	480.000,00
4 124 402 1.3	Aquisição de móveis, máquinas, veículos e equipamentos diversos para Controladoria Geral do Município (CGM)			10.000,00		10.000,00
4.4.90.52	Equipamentos e Material Permanente			10.000,00		10.000,00
4 124 402 2.3	(Gestão Administrativa) - Manutenção das Ações vinculadas a Controladoria Geral do Município (CGM)				470.000,00	470.000,00
3.1.90.11	Vencimentos e Vantagens Fixas - Pessoal Civil				180.000,00	180.000,00
3.1.90.13	Obrigações Patronais				40.000,00	40.000,00
3.1.90.94	Indenizações e Restituições Trabalhistas				30.000,00	30.000,00
3.3.90.14	Diárias - Civil				10.000,00	10.000,00
3.3.90.30	Material de Consumo				10.000,00	10.000,00
3.3.90.36	Outros Serviços de Terceiros - Pessoa Física				90.000,00	90.000,00
3.3.90.39	Outros Serviços de Terceiros - Pessoa Jurídica				80.000,00	80.000,00



MUNICÍPIO DE TORITAMA

Avenida Dorival José Pereira, nº 1370, Parque das Feiras, 1370 - Parque das Feiras - 55.125-000 - Toritama/ PE
 CNPJ: 11.256.054/0001-39 Fone: 08137411156
<http://toritama.pe.gov.br/>

Usuário: João Gualberto

Chave de Autenticação
1809-6577-300

Página
10 / 42

Anexo 6 da Lei Nº 4.320/64 - Programa de Trabalho

Valores em R\$ - Período: Orçamento/2021

Unidade Orçamentária: 21001 - Controladoria Geral do Município

Código	Especificação	Não Orçamentária	Operação Especial	Projetos	Atividades	Total
3.3.90.47	Obrigações Tributárias e Contributivas				20.000,00	20.000,00
3.3.90.93	Indenizações e Restituições				10.000,00	10.000,00
Total da Unidade Orçamentária				10.000,00	470.000,00	480.000,00

Unidade Orçamentária: 22001 - Secretaria de Planejamento e Gestão

Código	Especificação	Não Orçamentária	Operação Especial	Projetos	Atividades	Total
4	Administração			15.000,00	3.565.000,00	3.580.000,00
4 121	Planejamento e Orçamento			10.000,00	3.415.000,00	3.425.000,00
4 121 403	GESTÃO DA SECRETARIA DE PLANEJAMENTO E GESTÃO (SEPLAG)			10.000,00	3.000.000,00	3.010.000,00
4 121 403 1.4	Aquisição de móveis, máquinas, veículos e equipamentos diversos para Secretaria Municipal de Planejamento e Gestão (SEPLAG) e seus departamentos			10.000,00		10.000,00
4 121 403 2.4	(Gestão Administrativa) - Manutenção das Ações vinculadas a Secretaria Municipal de Planejamento e Gestão (SEPLAG) e seus departamentos			10.000,00	3.000.000,00	3.000.000,00
4 121 403 2.4 4.4.90.52	Equipamentos e Material Permanente			10.000,00		10.000,00
3.1.90.04	Contratação por Tempo Determinado				170.000,00	170.000,00
3.1.90.11	Vencimentos e Vantagens Fixas - Pessoal Civil				1.100.000,00	1.100.000,00
3.1.90.13	Obrigações Patronais				250.000,00	250.000,00
3.1.90.94	Indenizações e Restituições Trabalhistas				50.000,00	50.000,00
3.3.90.14	Diárias - Civil				10.000,00	10.000,00
3.3.90.30	Material de Consumo				90.000,00	90.000,00
3.3.90.36	Outros Serviços de Terceiros - Pessoa Física				300.000,00	300.000,00
3.3.90.39	Outros Serviços de Terceiros - Pessoa Jurídica				1.000.000,00	1.000.000,00
3.3.90.47	Obrigações Tributárias e Contributivas				5.000,00	5.000,00
3.3.90.48	Outros Auxílios Financeiros a Pessoas Físicas				5.000,00	5.000,00
3.3.90.49	Auxílio-Transporte				10.000,00	10.000,00
3.3.90.93	Indenizações e Restituições				10.000,00	10.000,00
4 121 404	APERFEIÇOAMENTO E MODERNIZAÇÃO ADMINISTRATIVA MUNICIPAL				415.000,00	415.000,00
4 121 404 2.5	Contratação de Consultorias Técnicas Contábeis, Jurídicas, Financeiras e Outras (SEPLAG)				415.000,00	415.000,00
3.3.90.35	Serviços de Consultoria				320.000,00	320.000,00
3.3.90.36	Outros Serviços de Terceiros - Pessoa Física				5.000,00	5.000,00
3.3.90.39	Outros Serviços de Terceiros - Pessoa Jurídica				90.000,00	90.000,00
4 122	Administração Geral			5.000,00	70.000,00	75.000,00
4 122 403	GESTÃO DA SECRETARIA DE PLANEJAMENTO E GESTÃO (SEPLAG)				35.000,00	35.000,00
4 122 403 2.8	Manutenção das Ações vinculadas a OUIDORIA Municipal				15.000,00	15.000,00
3.3.90.30	Material de Consumo				5.000,00	5.000,00
3.3.90.36	Outros Serviços de Terceiros - Pessoa Física				5.000,00	5.000,00
3.3.90.39	Outros Serviços de Terceiros - Pessoa Jurídica				5.000,00	5.000,00
4 122 403 2.9	Manutenção das Ações vinculadas ao departamento de COMPRAS e ALMOXARIFADO				15.000,00	15.000,00
3.3.90.30	Material de Consumo				5.000,00	5.000,00
3.3.90.36	Outros Serviços de Terceiros - Pessoa Física				5.000,00	5.000,00
3.3.90.39	Outros Serviços de Terceiros - Pessoa Jurídica				5.000,00	5.000,00
4 122 403 2.21	Programa de Estágio Supervisionado (SEPLAG)				5.000,00	5.000,00
3.3.90.36	Outros Serviços de Terceiros - Pessoa Física				5.000,00	5.000,00



MUNICÍPIO DE TORITAMA

Avenida Dorival José Pereira, nº 1370, Parque das Feiras, 1370 - Parque das Feiras - 55.125-000 - Toritama/ PE
 CNPJ: 11.256.054/0001-39 Fone: 08137411156
<http://toritama.pe.gov.br/>

Usuário: João Gualberto

Chave de Autenticação
1809-6577-300

Página
11 / 42

61
João

Anexo 6 da Lei Nº 4.320/64 - Programa de Trabalho

Valores em R\$ - Período: Orçamento/2021

Unidade Orçamentária: 22001 - Secretaria de Planejamento e Gestão

Código	Especificação	Não Orçamentária	Operação Especial	Projetos	Atividades	Total
4 122 412	PROGRAMA CARTÃO REFORMA			5.000,00	35.000,00	40.000,00
4 122 412 1.46	Aquisição de móveis, máquinas e equipamentos diversos para o PROGRAMA CARTÃO REFORMA			5.000,00		5.000,00
4.4.90.52	Equipamentos e Material Permanente			5.000,00		5.000,00
4 122 412 2.98	Manutenção das Ações vinculadas ao PROGRAMA CARTÃO REFORMA				35.000,00	35.000,00
3.1.90.04	Contratação por Tempo Determinado				5.000,00	5.000,00
3.1.90.11	Vencimentos e Vantagens Fixas - Pessoal Civil				5.000,00	5.000,00
3.1.90.13	Obrigações Patronais				5.000,00	5.000,00
3.3.90.30	Material de Consumo				5.000,00	5.000,00
3.3.90.35	Serviços de Consultoria				5.000,00	5.000,00
3.3.90.36	Outros Serviços de Terceiros - Pessoa Física				5.000,00	5.000,00
3.3.90.39	Outros Serviços de Terceiros - Pessoa Jurídica				5.000,00	5.000,00
4 128	Formação de Recursos Humanos				20.000,00	20.000,00
4 128 403	GESTÃO DA SECRETARIA DE PLANEJAMENTO E GESTÃO (SEPLAG)				20.000,00	20.000,00
4 128 403 2.6	Capacitação, Treinamento e Qualificação de Servidores/Agentes Públicos Municipais				20.000,00	20.000,00
3.3.90.14	Diárias - Civil				5.000,00	5.000,00
3.3.90.30	Material de Consumo				5.000,00	5.000,00
3.3.90.36	Outros Serviços de Terceiros - Pessoa Física				5.000,00	5.000,00
3.3.90.39	Outros Serviços de Terceiros - Pessoa Jurídica				5.000,00	5.000,00
4 131	Comunicação Social				60.000,00	60.000,00
4 131 405	DIVULGAÇÃO INSTITUCIONAL				60.000,00	60.000,00
4 131 405 2.7	Divulgação Institucional, transparência, impressos, cerimonial e publicações diversas (SEPLAG)				60.000,00	60.000,00
3.3.90.36	Outros Serviços de Terceiros - Pessoa Física				10.000,00	10.000,00
3.3.90.39	Outros Serviços de Terceiros - Pessoa Jurídica				50.000,00	50.000,00
Total da Unidade Orçamentária				15.000,00	3.565.000,00	3.580.000,00

Unidade Orçamentária: 23001 - Secretaria da Fazenda

Código	Especificação	Não Orçamentária	Operação Especial	Projetos	Atividades	Total
4	Administração			30.000,00	2.640.000,00	2.670.000,00
4 122	Administração Geral			30.000,00	2.640.000,00	2.670.000,00
4 122 404	APERFEIÇOAMENTO E MODERNIZAÇÃO ADMINISTRATIVA MUNICIPAL				360.000,00	360.000,00
4 122 404 2.16	Contratação de Consultorias Técnicas Contábeis, Jurídicas, Financeiras e Outras (SEFAZ)				360.000,00	360.000,00
3.3.90.35	Serviços de Consultoria				200.000,00	200.000,00
3.3.90.36	Outros Serviços de Terceiros - Pessoa Física				10.000,00	10.000,00
3.3.90.39	Outros Serviços de Terceiros - Pessoa Jurídica				150.000,00	150.000,00
4 122 407	GESTÃO DA SECRETARIA DA FAZENDA (SEFAZ)			10.000,00	2.195.000,00	2.205.000,00
4 122 407 1.6	Aquisição de móveis, máquinas, veículos e equipamentos diversos para Secretaria da Fazenda e seus departamentos (SEFAZ)			10.000,00		10.000,00
4.4.90.52	Equipamentos e Material Permanente			10.000,00		10.000,00
4 122 407 2.12	(Gestão Administrativa) - Manutenção das Ações vinculadas a Secretaria da Fazenda e seus departamentos (SEFAZ)				1.620.000,00	1.620.000,00
3.1.90.04	Contratação por Tempo Determinado				410.000,00	410.000,00



MUNICÍPIO DE TORITAMA

Avenida Dorival José Pereira, nº 1370, Parque das Feiras, 1370 - Parque das Feiras - 55.125-000 - Toritama/ PE
 CNPJ: 11.256.054/0001-39 Fone: 08137411156
<http://toritama.pe.gov.br/>

Usuário: João Gualberto

Chave de Autenticação
1809-6577-300

Página
12 / 42

Anexo 6 da Lei Nº 4.320/64 - Programa de Trabalho

Valores em R\$ - Período: Orçamento/2021

Unidade Orçamentária: 23001 - Secretaria da Fazenda

Código	Especificação	Não Orçamentária	Operação Especial	Projetos	Atividades	Total
	3.1.90.11	Vencimentos e Vantagens Fixas – Pessoal Civil			620.000,00	620.000,00
	3.1.90.13	Obrigações Patronais			300.000,00	300.000,00
	3.1.90.16	Outras Despesas Variáveis – Pessoal Civil			10.000,00	10.000,00
	3.1.90.94	Indenizações e Restituições Trabalhistas			20.000,00	20.000,00
	3.3.90.08	Outros Benefícios Assistenciais do servidor e do militar			5.000,00	5.000,00
	3.3.90.10	Seguro Desemprego e Abono Salarial			5.000,00	5.000,00
	3.3.90.14	Diárias – Civil			20.000,00	20.000,00
	3.3.90.30	Material de Consumo			20.000,00	20.000,00
	3.3.90.32	Material, Bem ou Serviço para Distribuição Gratuita			5.000,00	5.000,00
	3.3.90.36	Outros Serviços de Terceiros – Pessoa Física			10.000,00	10.000,00
	3.3.90.39	Outros Serviços de Terceiros - Pessoa Jurídica			170.000,00	170.000,00
	3.3.90.47	Obrigações Tributárias e Contributivas			15.000,00	15.000,00
	3.3.90.48	Outros Auxílios Financeiros a Pessoas Físicas			5.000,00	5.000,00
	3.3.90.49	Auxílio-Transporte			5.000,00	5.000,00
4 122 407 2.13	Despesas de Exercícios Anteriores (DEA)				30.000,00	30.000,00
	3.1.90.92	Despesas de Exercícios Anteriores			20.000,00	20.000,00
	3.3.90.92	Despesas de Exercícios Anteriores			10.000,00	10.000,00
4 122 407 2.14	Pagamento de Obrigações Tributárias e Contribuições Sociais (PASEP)				400.000,00	400.000,00
	3.3.90.47	Obrigações Tributárias e Contributivas			400.000,00	400.000,00
4 122 407 2.15	Taxas Bancárias, Seguros e Encargos Diversos				100.000,00	100.000,00
	3.3.90.39	Outros Serviços de Terceiros - Pessoa Jurídica			100.000,00	100.000,00
4 122 407 2.20	Indenizações e Restituições, inclusive decorrentes de Convênios				45.000,00	45.000,00
	3.1.90.93	Indenizações e Restituições			15.000,00	15.000,00
	3.3.90.93	Indenizações e Restituições			30.000,00	30.000,00
4 122 408	APOIO À INSTITUIÇÕES SEM FINS LUCRATIVOS				10.000,00	10.000,00
4 122 408 2.17	Apoio às Instituições sem Fins Lucrativos				10.000,00	10.000,00
	3.3.50.41	Contribuições			5.000,00	5.000,00
	3.3.50.43	Subvenções Sociais			5.000,00	5.000,00
4 122 409	CONSÓRCIOS E COOPERAÇÕES TÉCNICO-FINANCEIRAS COM OUTROS ENTES FEDERADOS			20.000,00	75.000,00	95.000,00
4 122 409 1.83	Contribuição para Consórcios e Cooperações Técnico Financeira com Outros Entes			20.000,00		20.000,00
	4.4.71.70	Rateio pela Participação em Consórcio Público		10.000,00		10.000,00
	4.4.72.70	Rateio pela Participação em Consórcio Público		10.000,00		10.000,00
4 122 409 2.162	Contribuição para Consórcios e Cooperações Técnico Financeira com Outros Entes				75.000,00	75.000,00
	3.1.71.70	Rateio pela Participação em Consórcio Público			10.000,00	10.000,00
	3.1.72.70	Rateio pela Participação em Consórcio Público			10.000,00	10.000,00
	3.3.71.70	Rateio pela Participação em Consórcio Público			50.000,00	50.000,00
	3.3.72.70	Rateio pela Participação em Consórcio Público			5.000,00	5.000,00
28	Encargos Especiais		2.322.830,00			2.322.830,00
28 843	Serviço da Dívida Interna		2.322.830,00			2.322.830,00
28 843 407	GESTÃO DA SECRETARIA DA FAZENDA (SEFAZ)		2.322.830,00			2.322.830,00
28 843 407 0.1	Amortização de Dívidas Públicas (Principal + Juros e Encargos da Dívida Pública)		2.282.830,00			2.282.830,00



MUNICÍPIO DE TORITAMA

Avenida Dorival José Pereira, nº 1370, Parque das Feiras, 1370 - Parque das Feiras - 55.125-000 - Toritama/ PE
 CNPJ: 11.256.054/0001-39 Fone: 08137411156
<http://toritama.pe.gov.br/>

Usuário: João Gualberto

Chave de Autenticação
1809-6577-300

Página
13 / 42

Anexo 6 da Lei Nº 4.320/64 - Programa de Trabalho

Valores em R\$ - Período: Orçamento/2021

Unidade Orçamentária: 23001-Secretaria da Fazenda

Código	Especificação	Não Orçamentária	Operação Especial	Projetos	Atividades	Total
	3.2.90.22 Outros Encargos sobre a Dívida por Contrato		1.054.000,00			1.054.000,00
	4.6.90.71 Principal da Dívida Contratual Resgatado		1.228.830,00			1.228.830,00
28 843 407 0.2	Precatórios e Sentenças Judiciais		40.000,00			40.000,00
	3.1.90.91 Sentenças Judiciais		20.000,00			20.000,00
	3.3.90.91 Sentenças Judiciais		20.000,00			20.000,00
99	Reserva de Contingência		2.093.000,00			2.093.000,00
99 999	Reserva de Contingência		2.093.000,00			2.093.000,00
99 999 9999	RESERVA DE CONTIGÊNCIA		2.093.000,00			2.093.000,00
99 999 9999 0.3	Reserva de Contingência		2.093.000,00			2.093.000,00
	9.9.99.99 A Classificar		2.093.000,00			2.093.000,00
Total da Unidade Orçamentária			4.415.830,00	30.000,00	2.640.000,00	7.085.830,00

Unidade Orçamentária: 24001-Secretaria de Ordem Social

Código	Especificação	Não Orçamentária	Operação Especial	Projetos	Atividades	Total
4	Administração			10.000,00	2.272.000,00	2.282.000,00
4 122	Administração Geral			10.000,00	2.272.000,00	2.282.000,00
4 122 411	GESTÃO DA SECRETARIA DE ORDEM SOCIAL (SOS)			10.000,00	2.272.000,00	2.282.000,00
4 122 411 1.7	Aquisição de móveis, máquinas, veículos e equipamentos diversos para Secretaria de Ordem Social e seus departamentos (SOS)			10.000,00		10.000,00
	4.4.90.52 Equipamentos e Material Permanente			10.000,00		10.000,00
4 122 411 2.24	(Gestão Administrativa) - Manutenção das Ações vinculadas a Secretaria de Ordem Social e seus departamentos (SOS)				2.272.000,00	2.272.000,00
	3.1.90.11 Vencimentos e Vantagens Fixas - Pessoal Civil				1.200.000,00	1.200.000,00
	3.1.90.13 Obrigações Patronais				317.000,00	317.000,00
	3.1.90.94 Indenizações e Restituições Trabalhistas				25.000,00	25.000,00
	3.3.90.14 Diárias - Civil				10.000,00	10.000,00
	3.3.90.30 Material de Consumo				150.000,00	150.000,00
	3.3.90.36 Outros Serviços de Terceiros - Pessoa Física				280.000,00	280.000,00
	3.3.90.39 Outros Serviços de Terceiros - Pessoa Jurídica				280.000,00	280.000,00
	3.3.90.47 Obrigações Tributárias e Contributivas				5.000,00	5.000,00
	3.3.90.93 Indenizações e Restituições				5.000,00	5.000,00
6	Segurança Pública			30.000,00	460.000,00	490.000,00
6 181	Policiamento			30.000,00	440.000,00	470.000,00
6 181 413	TORITAMA MAIS SEGURA			20.000,00	395.000,00	415.000,00
6 181 413 1.8	Aquisição de móveis, máquinas, veículos e equipamentos diversos para o PROGRAMA TORITAMA MAIS SEGURA			20.000,00		20.000,00
	4.4.90.52 Equipamentos e Material Permanente			20.000,00		20.000,00
6 181 413 2.26	Manutenção das Ações vinculadas ao PROGRAMA TORITAMA MAIS SEGURA				395.000,00	395.000,00
	3.1.90.04 Contratação por Tempo Determinado				200.000,00	200.000,00
	3.1.90.11 Vencimentos e Vantagens Fixas - Pessoal Civil				10.000,00	10.000,00
	3.1.90.13 Obrigações Patronais				170.000,00	170.000,00
	3.3.90.30 Material de Consumo				5.000,00	5.000,00
	3.3.90.36 Outros Serviços de Terceiros - Pessoa Física				5.000,00	5.000,00
	3.3.90.39 Outros Serviços de Terceiros - Pessoa Jurídica				5.000,00	5.000,00
6 181 602	PROGRAMA DE COMBATE A PREVENÇÃO ÀS DROGAS				15.000,00	15.000,00



MUNICÍPIO DE TORITAMA

Avenida Dorival José Pereira, nº 1370, Parque das Feiras, 1370 - Parque das Feiras - 55.125-000 - Toritama/ PE
 CNPJ: 11.256.054/0001-39 Fone: 08137411156
<http://toritama.pe.gov.br/>

Anexo 6 da Lei Nº 4.320/64 - Programa de Trabalho

Valores em R\$ - Período: Orçamento/2021

Unidade Orçamentária: 24001 - Secretaria de Ordem Social

Código	Especificação	Não Orçamentária	Operação Especial	Projetos	Atividades	Total
6 181 602 2.25	Manutenção das Ações vinculadas aos Programas Combate e Prevenção às Drogas				15.000,00	15.000,00
3.3.90.30	Material de Consumo				5.000,00	
3.3.90.36	Outros Serviços de Terceiros - Pessoa Física				5.000,00	5.000,00
3.3.90.39	Outros Serviços de Terceiros - Pessoa Jurídica				5.000,00	5.000,00
6 181 603	PROGRAMA DE COMBATE À VIOLÊNCIA CONTRA A MULHER			10.000,00	15.000,00	25.000,00
6 181 603 1.56	Aquisição de móveis, máquinas, veículos e equipamentos diversos para o Programa Combate à Violência Contra a Mulher			10.000,00		10.000,00
4.4.90.52	Equipamentos e Material Permanente			10.000,00		10.000,00
6 181 603 2.117	Manutenção das Ações vinculadas ao Programa Combate à Violência Contra Mulher				15.000,00	15.000,00
3.3.90.30	Material de Consumo				5.000,00	5.000,00
3.3.90.36	Outros Serviços de Terceiros - Pessoa Física				5.000,00	5.000,00
3.3.90.39	Outros Serviços de Terceiros - Pessoa Jurídica				5.000,00	5.000,00
6 181 604	PROGRAMA INFÂNCIA E JUVENTUDE LEGAL				15.000,00	15.000,00
6 181 604 2.118	Manutenção das Ações vinculadas ao Programa Infância e Juventude Legal				15.000,00	15.000,00
3.3.90.30	Material de Consumo				5.000,00	5.000,00
3.3.90.36	Outros Serviços de Terceiros - Pessoa Física				5.000,00	5.000,00
3.3.90.39	Outros Serviços de Terceiros - Pessoa Jurídica				5.000,00	5.000,00
6 182	Defesa Civil				20.000,00	20.000,00
6 182 601	DEFESA CIVIL E DEFESA SOCIAL				20.000,00	20.000,00
6 182 601 2.27	Manutenção das Ações vinculadas a Defesa Civil do Município em parceria com órgãos e entidades de outros governos				20.000,00	20.000,00
3.3.90.30	Material de Consumo				5.000,00	5.000,00
3.3.90.32	Material, Bem ou Serviço para Distribuição Gratuita				5.000,00	5.000,00
3.3.90.36	Outros Serviços de Terceiros - Pessoa Física				5.000,00	5.000,00
3.3.90.39	Outros Serviços de Terceiros - Pessoa Jurídica				5.000,00	5.000,00
Total da Unidade Orçamentária				40.000,00	2.732.000,00	2.772.000,00

Unidade Orçamentária: 25001 - Secretaria de Desenvolvimento Econômico

Código	Especificação	Não Orçamentária	Operação Especial	Projetos	Atividades	Total
4	Administração			10.000,00	850.000,00	860.000,00
4 122	Administração Geral			10.000,00	850.000,00	860.000,00
4 122 2301	GESTÃO DA SECRETARIA DE DESENVOLVIMENTO ECONÔMICO (SDE)			10.000,00	850.000,00	860.000,00
4 122 2301 1.9	Aquisição de móveis, máquinas, veículos e equipamentos diversos para Secretaria de Desenvolvimento Econômico e seus departamentos (SDE)			10.000,00		10.000,00
4.4.90.52	Equipamentos e Material Permanente			10.000,00		10.000,00
4 122 2301 2.28	(Gestão Administrativa) - Manutenção das Ações vinculadas a Secretaria de Desenvolvimento Econômico e seus departamentos (SDE)				850.000,00	850.000,00
3.1.90.11	Vencimentos e Vantagens Fixas - Pessoal Civil				300.000,00	300.000,00
3.1.90.13	Obrigações Patronais				80.000,00	80.000,00
3.1.90.94	Indenizações e Restituições Trabalhistas				20.000,00	20.000,00
3.3.90.14	Diárias - Civil				20.000,00	20.000,00
3.3.90.30	Material de Consumo				30.000,00	30.000,00
3.3.90.35	Serviços de Consultoria				10.000,00	10.000,00



MUNICÍPIO DE TORITAMA

Avenida Dorival José Pereira, nº 1370, Parque das Feiras, 1370 - Parque das Feiras - 55.125-000 - Toritama/ PE
 CNPJ: 11.256.054/0001-39 Fone: 08137411156
<http://toritama.pe.gov.br/>

Usuário: João Gualberto

Chave de Autenticação
1809-6577-300

Página
15 / 42

Anexo 6 da Lei Nº 4.320/64 - Programa de Trabalho

Valores em R\$ - Período: Orçamento/2021

Unidade Orçamentária: 25001 - Secretaria de Desenvolvimento Econômico

Código	Especificação	Não Orçamentária	Operação Especial	Projetos	Atividades	Total
	3.3.90.36				300.000,00	300.000,00
	3.3.90.39				80.000,00	80.000,00
	3.3.90.47				5.000,00	5.000,00
	3.3.90.93				5.000,00	5.000,00
11	Trabalho				15.000,00	15.000,00
11 333	Empregabilidade				15.000,00	15.000,00
11 333 1101	PROGRAMA DE QUALIFICAÇÃO PROFISSIONAL				15.000,00	15.000,00
11 333 1101 2.111	Manutenção das Ações vinculadas ao PROGRAMA QUALIFICAÇÃO PROFISSIONAL				15.000,00	15.000,00
	3.3.90.30				5.000,00	5.000,00
	3.3.90.36				5.000,00	5.000,00
	3.3.90.39				5.000,00	5.000,00
20	Agricultura				700.000,00	700.000,00
20 605	Abastecimento				700.000,00	700.000,00
20 605 1502	TORITAMA DE TODOS				700.000,00	700.000,00
20 605 1502 2.150	Manutenção das Ações vinculadas a Feira de Frutas e Verduras - Feiras Livres				700.000,00	700.000,00
	3.3.90.39				700.000,00	700.000,00
22	Indústria				115.000,00	115.000,00
22 661	Promoção Industrial				115.000,00	115.000,00
22 661 2305	PROGRAMA DE INCENTIVO À INOVAÇÃO E PRODUÇÃO				115.000,00	115.000,00
22 661 2305 2.103	Manutenção das Ações vinculadas ao PROGRAMA DE INCENTIVO À INOVAÇÃO E PRODUÇÃO				15.000,00	15.000,00
	3.3.90.30				5.000,00	5.000,00
	3.3.90.36				5.000,00	5.000,00
	3.3.90.39				5.000,00	5.000,00
22 661 2305 2.104	Manutenção das Ações vinculadas ao PROGRAMA DE INCENTIVO À INOVAÇÃO E PRODUÇÃO - (Convênios - SEBRAE, SENAC, SENAI, NTCPE)				100.000,00	100.000,00
	3.3.50.43				100.000,00	100.000,00
23	Comércio e Serviços			1.862.395,20	1.365.000,00	3.247.395,20
23 451	Infra-Estrutura Urbana			1.862.395,20	1.000.000,00	2.862.395,20
23 451 2306	PROGRAMA DE REQUALIFICAÇÃO E MANUTENÇÃO CONTÍNUA DA FEIRA DO JEANS - NOVA FEIRA DO JEANS			1.862.395,20	1.000.000,00	2.862.395,20
23 451 2306 1.51	Construção, reforma e/ou ampliação bem como aquisição de móveis, máquinas e equipamentos diversos para o PROGRAMA DE REQUALIFICAÇÃO E MANUTENÇÃO CONTÍNUA DA FEIRA DO JEANS			1.862.395,20		1.862.395,20
	4.4.90.51			1.362.395,20		1.362.395,20
	4.4.90.52			500.000,00		500.000,00
23 451 2306 2.149	Manutenção das Ações vinculadas a Equipe de apoio logístico/Tendas tipo piramidal em PVC/Cercas de contenção/Banheiros Químicos				1.000.000,00	1.000.000,00
	3.3.90.39				1.000.000,00	1.000.000,00
23 691	Promoção Comercial				325.000,00	325.000,00
23 691 2302	PROGRAMA DE FOMENTO AO FESTIVAL DO JEANS DE TORITAMA				300.000,00	300.000,00
23 691 2302 2.32	Apoio ao Festival de Jeans de Toritama (Convênio para repasse de recursos à ACIT - Associação Comercial e Industrial de Toritama)				300.000,00	300.000,00
	3.3.50.43				300.000,00	300.000,00



MUNICÍPIO DE TORITAMA

Avenida Dorival José Pereira, nº 1370, Parque das Feiras, 1370 - Parque das Feiras - 55.125-000 - Toritama/ PE
 CNPJ: 11.256.054/0001-39 Fone: 08137411156
<http://toritama.pe.gov.br/>

Usuário: João Gualberto

Chave de Autenticação
1809-6577-300

Página
16 / 42

Anexo 6 da Lei Nº 4.320/64 - Programa de Trabalho

Valores em R\$ - Período: Orçamento/2021

Unidade Orçamentária: 25001 - Secretaria de Desenvolvimento Econômico

Código	Especificação	Não Orçamentária	Operação Especial	Projetos	Atividades	Total
23 691 2308	PROGRAMA MAIS NEGÓCIOS				15.000,00	15.000,00
23 691 2308 2.107	Manutenção das Ações vinculadas ao PROGRAMA MAIS NEGÓCIOS				15.000,00	15.000,00
	3.3.50.43 Subvenções Sociais				5.000,00	5.000,00
	3.3.90.36 Outros Serviços de Terceiros - Pessoa Física				5.000,00	5.000,00
	3.3.90.39 Outros Serviços de Terceiros - Pessoa Jurídica				5.000,00	5.000,00
23 691 2309	Marketing e Promoção dos Produtos Turísticos de Toritama				10.000,00	10.000,00
23 691 2309 2.125	Manutenção das Atividades Vinculadas ao Programa Marketing e Promoção dos Produtos Turísticos de Toritama				10.000,00	10.000,00
	3.3.90.36 Outros Serviços de Terceiros - Pessoa Física				5.000,00	5.000,00
	3.3.90.39 Outros Serviços de Terceiros - Pessoa Jurídica				5.000,00	5.000,00
23 695	Turismo			20.000,00	40.000,00	60.000,00
23 695 2303	PROGRAMA CENTRO DE ATENDIMENTO AO TURISTA - CAT			20.000,00	35.000,00	55.000,00
23 695 2303 1.50	Construção, reforma e/ou ampliação bem como aquisição de móveis, máquinas e equipamentos diversos para o PROGRAMA CENTRO DE ATENDIMENTO AO TURISTA - CAT			20.000,00		20.000,00
	4.4.90.51 Obras e Instalações			10.000,00		10.000,00
	4.4.90.52 Equipamentos e Material Permanente			10.000,00		10.000,00
23 695 2303 2.101	Manutenção das Ações vinculadas ao PROGRAMA CENTRO DE ATENDIMENTO AO TURISTA - CAT				35.000,00	35.000,00
	3.1.90.11 Vencimentos e Vantagens Fixas - Pessoal Civil				10.000,00	10.000,00
	3.1.90.13 Obrigações Patronais				10.000,00	10.000,00
	3.3.90.30 Material de Consumo				5.000,00	5.000,00
	3.3.90.36 Outros Serviços de Terceiros - Pessoa Física				5.000,00	5.000,00
	3.3.90.39 Outros Serviços de Terceiros - Pessoa Jurídica				5.000,00	5.000,00
23 695 2304	PROGRAMA DE FOMENTO AO SETOR HOTELEIRO E GASTRONÔMICO				5.000,00	5.000,00
23 695 2304 2.102	Manutenção das Ações vinculadas ao PROGRAMA DE FOMENTO AO SETOR HOTELEIRO E GASTRONÔMICO - (Convênio com instituto de formação profissional)				5.000,00	5.000,00
	3.3.50.43 Subvenções Sociais				5.000,00	5.000,00
Total da Unidade Orçamentária				1.892.395,20	3.045.000,00	4.937.395,20

Unidade Orçamentária: 26001 - Secretaria de Educação, Ciência e Tecnologia

Código	Especificação	Não Orçamentária	Operação Especial	Projetos	Atividades	Total
12	Educação			1.414.000,00	7.630.369,25	9.044.369,25
12 123	Administração Financeira				10.369,25	10.369,25
12 123 1202	APOIO ÀS INSTITUIÇÕES EDUCACIONAIS SEM FINS LUCRATIVOS				10.369,25	10.369,25
12 123 1202 2.35	Apoio à Instituições Educacionais sem fins Lucrativos				10.369,25	10.369,25
	3.3.50.41 Contribuições				5.369,25	5.369,25
	3.3.50.43 Subvenções Sociais				5.000,00	5.000,00
12 128	Formação de Recursos Humanos				20.000,00	20.000,00
12 128 1203	VALORIZAÇÃO E FORMAÇÃO DOS PROFISSIONAIS DE EDUCAÇÃO				20.000,00	20.000,00
12 128 1203 2.36	Apoio e Valorização na Formação dos Profissionais de Educação				20.000,00	20.000,00
	3.3.90.18 Auxílio Financeiro a Estudantes				5.000,00	5.000,00
	3.3.90.30 Material de Consumo				5.000,00	5.000,00
	3.3.90.36 Outros Serviços de Terceiros - Pessoa Física				5.000,00	5.000,00



MUNICÍPIO DE TORITAMA

Avenida Dorival José Pereira, nº 1370, Parque das Feiras, 1370 - Parque das Feiras - 55.125-000 - Toritama/ PE
 CNPJ: 11.256.054/0001-39 Fone: 08137411156
<http://toritama.pe.gov.br/>

67

Usuário: João Gualberto

Chave de Autenticação
1809-6577-300

Página
17 / 42

Anexo 6 da Lei Nº 4.320/64 - Programa de Trabalho

Valores em R\$ - Período: Orçamento/2021

Unidade Orçamentária: 26001 - Secretaria de Educação, Ciência e Tecnologia

Código	Especificação	Não Orçamentária	Operação Especial	Projetos	Atividades	Total
	3.3.90.39 Outros Serviços de Terceiros - Pessoa Jurídica				5.000,00	5.000,00
12 306	Alimentação e Nutrição				2.085.000,00	2.085.000,00
12 306 1204	ESCOLA SAUDÁVEL				2.085.000,00	2.085.000,00
12 306 1204 2.37	MERENDA - PROGRAMA NACIONAL DE ALIMENTAÇÃO ESCOLAR (PNAE)				2.085.000,00	2.085.000,00
	3.3.90.30 Material de Consumo				2.085.000,00	2.085.000,00
12 331	Proteção e Benefícios ao Trabalhador				20.000,00	20.000,00
12 331 1214	PROGRAMA APRENDER PRA VALER				20.000,00	20.000,00
12 331 1214 2.134	Manutenção das Ações vinculadas ao Programa Aprender Pra Valer				20.000,00	20.000,00
	3.3.90.30 Material de Consumo				5.000,00	5.000,00
	3.3.90.35 Serviços de Consultoria				5.000,00	5.000,00
	3.3.90.36 Outros Serviços de Terceiros - Pessoa Física				5.000,00	5.000,00
	3.3.90.39 Outros Serviços de Terceiros - Pessoa Jurídica				5.000,00	5.000,00
12 361	Ensino Fundamental			1.414.000,00	4.865.000,00	6.279.000,00
12 361 1201	GESTÃO DA SECRETARIA DE EDUCAÇÃO, CIÊNCIA E TECNOLOGIA (SEDUC)			10.000,00	3.500.000,00	3.510.000,00
12 361 1201 1.10	Aquisição de móveis, máquinas, veículos e equipamentos diversos para Secretaria de Educação, Ciência e Tecnologia e seus departamentos (SEDUC)			10.000,00		10.000,00
	4.4.90.52 Equipamentos e Material Permanente			10.000,00		10.000,00
12 361 1201 2.34	(Gestão Administrativa) - Manutenção das Ações vinculadas a Secretaria de Educação, Ciência e Tecnologia e seus departamentos (SEDUC)				3.500.000,00	3.500.000,00
	3.1.90.04 Contratação por Tempo Determinado				680.000,00	680.000,00
	3.1.90.11 Vencimentos e Vantagens Fixas - Pessoal Civil				650.000,00	650.000,00
	3.1.90.13 Obrigações Patronais				330.000,00	330.000,00
	3.1.90.92 Despesas de Exercícios Anteriores				10.000,00	10.000,00
	3.1.90.94 Indenizações e Restituições Trabalhistas				30.000,00	30.000,00
	3.3.90.14 Diárias - Civil				30.000,00	30.000,00
	3.3.90.18 Auxílio Financeiro a Estudantes				10.000,00	10.000,00
	3.3.90.20 Auxílio Financeiro a Pesquisadores				10.000,00	10.000,00
	3.3.90.30 Material de Consumo				700.000,00	700.000,00
	3.3.90.33 Passagens e Despesas com Locomoção				10.000,00	10.000,00
	3.3.90.36 Outros Serviços de Terceiros - Pessoa Física				400.000,00	400.000,00
	3.3.90.39 Outros Serviços de Terceiros - Pessoa Jurídica				600.000,00	600.000,00
	3.3.90.47 Obrigações Tributárias e Contributivas				10.000,00	10.000,00
	3.3.90.49 Auxílio-Transporte				10.000,00	10.000,00
	3.3.90.92 Despesas de Exercícios Anteriores				10.000,00	10.000,00
	3.3.90.93 Indenizações e Restituições				10.000,00	10.000,00
12 361 1204	ESCOLA SAUDÁVEL			20.000,00	5.000,00	25.000,00
12 361 1204 1.67	Construção, reforma e/ou ampliação bem como Aquisição de móveis, máquinas, veículos e equipamentos diversos para o PROGRAMA ESCOLA SAUDAVEL			20.000,00		20.000,00
	4.4.90.51 Obras e Instalações			10.000,00		10.000,00
	4.4.90.52 Equipamentos e Material Permanente			10.000,00		10.000,00
12 361 1204 2.128	Manutenção das Ações vinculadas ao Programa Escola Saudável				5.000,00	5.000,00
	3.3.90.39 Outros Serviços de Terceiros - Pessoa Jurídica				5.000,00	5.000,00
12 361 1205	APOIO AO CONSELHO MUNICIPAL DE EDUCAÇÃO				20.000,00	20.000,00
12 361 1205 2.38	Manutenção das Ações vinculadas ao Programa de Apoio ao Conselho Municipal				20.000,00	20.000,00



MUNICÍPIO DE TORITAMA

Avenida Dorival José Pereira, nº 1370, Parque das Feiras, 1370 - Parque das Feiras - 55.125-000 - Toritama/ PE
 CNPJ: 11.256.054/0001-39 Fone: 08137411156
<http://toritama.pe.gov.br/>

Usuário: João Gualberto	Chave de Autenticação 1809-6577-300	Página 18 / 42
-------------------------	--	-------------------

Anexo 6 da Lei Nº 4.320/64 - Programa de Trabalho

Valores em R\$ - Período: Orçamento/2021

Unidade Orçamentária: 26001-Secretaria de Educação, Ciência e Tecnologia

Código	Especificação	Não Orçamentária	Operação Especial	Projetos	Atividades	Total
	de Educação					
	3.3.90.14 Diárias - Civil				5.000,00	5.000,00
	3.3.90.30 Material de Consumo				5.000,00	5.000,00
	3.3.90.36 Outros Serviços de Terceiros - Pessoa Física				5.000,00	5.000,00
	3.3.90.39 Outros Serviços de Terceiros - Pessoa Jurídica				5.000,00	5.000,00
12 361 1206	TRANSPORTE ESCOLAR				1.195.000,00	1.195.000,00
12 361 1206 2.39	TRANSPORTE ESCOLAR - Manutenção do Programa Nacional de Apoio ao Transporte Escolar (PNATE)				1.090.000,00	1.090.000,00
	3.3.90.30 Material de Consumo				1.050.000,00	1.050.000,00
	3.3.90.36 Outros Serviços de Terceiros - Pessoa Física				10.000,00	10.000,00
	3.3.90.39 Outros Serviços de Terceiros - Pessoa Jurídica				30.000,00	30.000,00
12 361 1206 2.40	Manutenção das Ações vinculadas ao Programa (A CAMINHO DA ESCOLA)				105.000,00	105.000,00
	3.3.90.30 Material de Consumo				85.000,00	85.000,00
	3.3.90.36 Outros Serviços de Terceiros - Pessoa Física				5.000,00	5.000,00
	3.3.90.39 Outros Serviços de Terceiros - Pessoa Jurídica				15.000,00	15.000,00
12 361 1208	MANUTENÇÃO E DESENVOLVIMENTO DA EDUCAÇÃO BÁSICA			1.364.000,00	95.000,00	1.459.000,00
12 361 1208 1.11	Execução de Obras e aquisição de móveis, máquinas, veículos e equipamentos diversos (SALÁRIO EDUCAÇÃO)			1.144.000,00		1.144.000,00
	4.4.90.30 Material de Consumo			100.000,00		100.000,00
	4.4.90.51 Obras e Instalações			744.000,00		744.000,00
	4.4.90.52 Equipamentos e Material Permanente			300.000,00		300.000,00
12 361 1208 1.12	Aquisição de móveis, máquinas, veículos e equipamentos diversos (REEQUIPAMENTO DE UNIDADES ESCOLARES)			200.000,00		200.000,00
	4.4.90.52 Equipamentos e Material Permanente			200.000,00		200.000,00
12 361 1208 1.83	Contribuição para Consórcios e Cooperações Técnico Financeira com Outros Entes			20.000,00		20.000,00
	4.4.71.70 Rateio pela Participação em Consórcio Público			10.000,00		10.000,00
	4.4.72.70 Rateio pela Participação em Consórcio Público			10.000,00		10.000,00
12 361 1208 2.42	Manutenção das Ações vinculadas ao programa (SALÁRIO EDUCAÇÃO)				65.000,00	65.000,00
	3.3.90.30 Material de Consumo				35.000,00	35.000,00
	3.3.90.36 Outros Serviços de Terceiros - Pessoa Física				15.000,00	15.000,00
	3.3.90.39 Outros Serviços de Terceiros - Pessoa Jurídica				15.000,00	15.000,00
12 361 1208 2.162	Contribuição para Consórcios e Cooperações Técnico Financeira com Outros Entes				30.000,00	30.000,00
	3.1.71.70 Rateio pela Participação em Consórcio Público				10.000,00	10.000,00
	3.1.72.70 Rateio pela Participação em Consórcio Público				10.000,00	10.000,00
	3.3.71.70 Rateio pela Participação em Consórcio Público				5.000,00	5.000,00
	3.3.72.70 Rateio pela Participação em Consórcio Público				5.000,00	5.000,00
12 361 1209	PROGRAMA ESCOLA DA GENTE				15.000,00	15.000,00
12 361 1209 2.132	Manutenção das Ações vinculadas ao Programa Escola da Gente				15.000,00	15.000,00
	3.3.90.30 Material de Consumo				5.000,00	5.000,00
	3.3.90.36 Outros Serviços de Terceiros - Pessoa Física				5.000,00	5.000,00
	3.3.90.39 Outros Serviços de Terceiros - Pessoa Jurídica				5.000,00	5.000,00
12 361 1214	PROGRAMA APRENDER PRA VALER			10.000,00	20.000,00	30.000,00
12 361 1214 1.68	Aquisição de móveis, máquinas e equipamentos diversos bem como elaboração			10.000,00		10.000,00



MUNICÍPIO DE TORITAMA

Avenida Dorival José Pereira, nº 1370, Parque das Feiras, 1370 - Parque das Feiras - 55.125-000 - Toritama/ PE
 CNPJ: 11.256.054/0001-39 Fone: 08137411156
<http://toritama.pe.gov.br/>

Usuário: João Gualberto

Chave de Autenticação
1809-6577-300

Página
19 / 42

Anexo 6 da Lei Nº 4.320/64 - Programa de Trabalho

Valores em R\$ - Período: Orçamento/2021

Unidade Orçamentária: 26001-Secretaria de Educação, Ciência e Tecnologia

Código	Especificação	Não Orçamentária	Operação Especial	Projetos	Atividades	Total
	de projetos para o Programa Aprender Pra Valer					
	4.4.90.52 Equipamentos e Material Permanente			10.000,00		10.000,00
12 361 1214 2.129	Manutenção das Ações vinculadas ao Programa Aprender Pra Valer				20.000,00	20.000,00
	3.3.90.18 Auxílio Financeiro a Estudantes				5.000,00	5.000,00
	3.3.90.30 Material de Consumo				5.000,00	5.000,00
	3.3.90.36 Outros Serviços de Terceiros - Pessoa Física				5.000,00	5.000,00
	3.3.90.39 Outros Serviços de Terceiros - Pessoa Jurídica				5.000,00	5.000,00
12 361 1215	PROGRAMA ESCOLA DE SUCESSO			10.000,00	15.000,00	25.000,00
12 361 1215 1.72	Aquisição de móveis, máquinas, veículos e equipamentos diversos para o PROGRAMA ESCOLA DE SUCESSO			10.000,00		10.000,00
	4.4.90.52 Equipamentos e Material Permanente			10.000,00		10.000,00
12 361 1215 2.138	Manutenção das Ações vinculadas ao PROGRAMA ESCOLA DE SUCESSO				15.000,00	15.000,00
	3.3.90.30 Material de Consumo				5.000,00	5.000,00
	3.3.90.36 Outros Serviços de Terceiros - Pessoa Física				5.000,00	5.000,00
	3.3.90.39 Outros Serviços de Terceiros - Pessoa Jurídica				5.000,00	5.000,00
12 363	Ensino Profissional				15.000,00	15.000,00
12 363 1208	MANUTENÇÃO E DESENVOLVIMENTO DA EDUCAÇÃO BÁSICA				15.000,00	15.000,00
12 363 1208 2.43	Manutenção das Ações vinculadas ao ENSINO TÉCNICO PROFISSIONALIZANTE				15.000,00	15.000,00
	3.3.90.30 Material de Consumo				5.000,00	5.000,00
	3.3.90.36 Outros Serviços de Terceiros - Pessoa Física				5.000,00	5.000,00
	3.3.90.39 Outros Serviços de Terceiros - Pessoa Jurídica				5.000,00	5.000,00
12 364	Ensino Superior				225.000,00	225.000,00
12 364 1206	TRANSPORTE ESCOLAR				225.000,00	225.000,00
12 364 1206 2.44	Transporte Escolar UNIVERSITÁRIO (ENSINO SUPERIOR)				225.000,00	225.000,00
	3.3.90.30 Material de Consumo				40.000,00	40.000,00
	3.3.90.36 Outros Serviços de Terceiros - Pessoa Física				5.000,00	5.000,00
	3.3.90.39 Outros Serviços de Terceiros - Pessoa Jurídica				180.000,00	180.000,00
12 365	Educação Infantil				320.000,00	320.000,00
12 365 1208	MANUTENÇÃO E DESENVOLVIMENTO DA EDUCAÇÃO BÁSICA				320.000,00	320.000,00
12 365 1208 2.171	Manutenção das Ações vinculadas a EDUCAÇÃO INFANTIL - CRECHE				160.000,00	160.000,00
	3.1.90.04 Contratação por Tempo Determinado				50.000,00	50.000,00
	3.1.90.11 Vencimentos e Vantagens Fixas - Pessoal Civil				50.000,00	50.000,00
	3.1.90.13 Obrigações Patronais				30.000,00	30.000,00
	3.3.90.30 Material de Consumo				10.000,00	10.000,00
	3.3.90.36 Outros Serviços de Terceiros - Pessoa Física				10.000,00	10.000,00
	3.3.90.39 Outros Serviços de Terceiros - Pessoa Jurídica				10.000,00	10.000,00
12 365 1208 2.172	Manutenção das Ações vinculadas a EDUCAÇÃO INFANTIL - PRÉ- ESCOLA				160.000,00	160.000,00
	3.1.90.04 Contratação por Tempo Determinado				50.000,00	50.000,00
	3.1.90.11 Vencimentos e Vantagens Fixas - Pessoal Civil				50.000,00	50.000,00
	3.1.90.13 Obrigações Patronais				30.000,00	30.000,00
	3.3.90.30 Material de Consumo				10.000,00	10.000,00
	3.3.90.36 Outros Serviços de Terceiros - Pessoa Física				10.000,00	10.000,00
	3.3.90.39 Outros Serviços de Terceiros - Pessoa Jurídica				10.000,00	10.000,00



MUNICÍPIO DE TORITAMA

Avenida Dorival José Pereira, nº 1370, Parque das Feiras, 1370 - Parque das Feiras - 55.125-000 - Toritama/ PE
 CNPJ: 11.256.054/0001-39 Fone: 08137411156
<http://toritama.pe.gov.br/>

Usuário: João Gualberto

Chave de Autenticação
1809-6577-300

Página
20 / 42

Anexo 6 da Lei Nº 4.320/64 - Programa de Trabalho

Valores em R\$ - Período: Orçamento/2021

Unidade Orçamentária: 26001 - Secretaria de Educação, Ciência e Tecnologia

Código	Especificação	Não Orçamentária	Operação Especial	Projetos	Atividades	Total
12 366	Educação de Jovens e Adultos				35.000,00	35.000,00
12 366 1208	MANUTENÇÃO E DESENVOLVIMENTO DA EDUCAÇÃO BÁSICA				35.000,00	35.000,00
12 366 1208 2.46	Manutenção das Ações vinculadas a EDUCAÇÃO DE JOVENS E ADULTOS				35.000,00	35.000,00
3.1.90.11	Vencimentos e Vantagens Fixas - Pessoal Civil				10.000,00	10.000,00
3.1.90.13	Obrigações Patronais				10.000,00	10.000,00
3.3.90.30	Material de Consumo				5.000,00	5.000,00
3.3.90.36	Outros Serviços de Terceiros - Pessoa Física				5.000,00	5.000,00
3.3.90.39	Outros Serviços de Terceiros - Pessoa Jurídica				5.000,00	5.000,00
12 367	Educação Especial				35.000,00	35.000,00
12 367 1208	MANUTENÇÃO E DESENVOLVIMENTO DA EDUCAÇÃO BÁSICA				35.000,00	35.000,00
12 367 1208 2.47	Manutenção das Ações vinculadas a EDUCAÇÃO ESPECIAL				35.000,00	35.000,00
3.1.90.11	Vencimentos e Vantagens Fixas - Pessoal Civil				10.000,00	10.000,00
3.1.90.13	Obrigações Patronais				10.000,00	10.000,00
3.3.90.30	Material de Consumo				5.000,00	5.000,00
3.3.90.36	Outros Serviços de Terceiros - Pessoa Física				5.000,00	5.000,00
3.3.90.39	Outros Serviços de Terceiros - Pessoa Jurídica				5.000,00	5.000,00
Total da Unidade Orçamentária				1.414.000,00	7.630.369,25	9.044.369,25

Unidade Orçamentária: 27001 - Secretaria de Meio Ambiente e Agricultura

Código	Especificação	Não Orçamentária	Operação Especial	Projetos	Atividades	Total
18	Gestão Ambiental			90.000,00	1.990.000,00	2.080.000,00
18 122	Administração Geral			20.000,00	1.235.000,00	1.255.000,00
18 122 1801	GESTÃO DA SECRETARIA DE MEIO AMBIENTE E AGRICULTURA (SMAA)			20.000,00	1.235.000,00	1.255.000,00
18 122 1801 1.13	Aquisição de móveis, máquinas, veículos e equipamentos diversos para Secretaria de Meio Ambiente e Agricultura e seus departamentos (SMAA)			20.000,00		20.000,00
4.4.90.52	Equipamentos e Material Permanente			20.000,00		20.000,00
18 122 1801 2.48	(Gestão Administrativa) - Manutenção das Ações vinculadas a Secretaria de Meio Ambiente e Agricultura e seus departamentos (SMAA)				1.235.000,00	1.235.000,00
3.1.90.04	Contratação por Tempo Determinado				230.000,00	230.000,00
3.1.90.11	Vencimentos e Vantagens Fixas - Pessoal Civil				350.000,00	350.000,00
3.1.90.13	Obrigações Patronais				130.000,00	130.000,00
3.1.90.94	Indenizações e Restituições Trabalhistas				30.000,00	30.000,00
3.3.90.14	Diárias - Civil				10.000,00	10.000,00
3.3.90.30	Material de Consumo				120.000,00	120.000,00
3.3.90.36	Outros Serviços de Terceiros - Pessoa Física				280.000,00	280.000,00
3.3.90.39	Outros Serviços de Terceiros - Pessoa Jurídica				50.000,00	50.000,00
3.3.90.47	Obrigações Tributárias e Contributivas				30.000,00	30.000,00
3.3.90.93	Indenizações e Restituições				5.000,00	5.000,00
18 541	Preservação e Conservação Ambiental			70.000,00	755.000,00	825.000,00
18 541 1802	PROGRAMA GESTÃO AMBIENTAL				30.000,00	30.000,00
18 541 1802 2.49	Manutenção das Ações vinculadas ao PROGRAMA GESTÃO AMBIENTAL				30.000,00	30.000,00
3.3.50.43	Subvenções Sociais				5.000,00	5.000,00
3.3.90.30	Material de Consumo				5.000,00	5.000,00
3.3.90.36	Outros Serviços de Terceiros - Pessoa Física				5.000,00	5.000,00



MUNICÍPIO DE TORITAMA

Avenida Dorival José Pereira, nº 1370, Parque das Feiras, 1370 - Parque das Feiras - 55.125-000 - Toritama/ PE
 CNPJ: 11.256.054/0001-39 Fone: 08137411156
<http://toritama.pe.gov.br/>

Usuário: João Gualberto

Chave de Autenticação
1809-6577-300Página
21 / 4271
João

Anexo 6 da Lei Nº 4.320/64 - Programa de Trabalho

Valores em R\$ - Período: Orçamento/2021

Unidade Orçamentária: 27001 - Secretaria de Meio Ambiente e Agricultura

Código	Especificação	Não Orçamentária	Operação Especial	Projetos	Atividades	Total
	3.3.90.39 Outros Serviços de Terceiros - Pessoa Jurídica				15.000,00	15.000,00
18 541 1803	PROGRAMA DE IMPLANTAÇÃO DO MONITORAMENTO E DO CONTROLE DA POLUIÇÃO			20.000,00		20.000,00
18 541 1803 1.14	Construção, reforma e/ou ampliação bem como aquisição de móveis, máquinas, veículos e equipamentos diversos para o Programa de Implantação do Monitoramento e do Controle da Poluição			20.000,00		20.000,00
	4.4.90.51 Obras e Instalações			10.000,00		10.000,00
	4.4.90.52 Equipamentos e Material Permanente			10.000,00		10.000,00
18 541 1804	PROGRAMA DE REVITALIZAÇÃO DE ÁREAS DE PRESERVAÇÃO PERMANENTE (APPSs)			10.000,00		10.000,00
18 541 1804 1.58	Restauração e revitalização das APP's - Programa de Revitalização de Áreas de Preservação Permanente (APP's)			10.000,00		10.000,00
	4.4.90.51 Obras e Instalações			10.000,00		10.000,00
18 541 1807	PROGRAMA DE EDUCAÇÃO AMBIENTAL E PROMOÇÃO DA CIDADANIA			10.000,00	15.000,00	25.000,00
18 541 1807 1.60	Execução de Obras e Projetos vinculados ao Programa de Educação Ambiental e Promoção da Cidadania			10.000,00		10.000,00
	4.4.90.51 Obras e Instalações			10.000,00		10.000,00
18 541 1807 2.119	Manutenção das Ações vinculadas ao Programa de Educação Ambiental e Promoção da Cidadania				15.000,00	15.000,00
	3.3.90.30 Material de Consumo				5.000,00	5.000,00
	3.3.90.36 Outros Serviços de Terceiros - Pessoa Física				5.000,00	5.000,00
	3.3.90.39 Outros Serviços de Terceiros - Pessoa Jurídica				5.000,00	5.000,00
18 541 1808	PROGRAMA DE DESTINAÇÃO ADEQUADA DOS RESÍDUOS SÓLIDOS (RETIRADA DO LIXÃO)				600.000,00	600.000,00
18 541 1808 2.120	Manutenção das Ações vinculadas ao Programa de Destinação Adequada dos Resíduos Sólidos (Retirada do Lixão)				600.000,00	600.000,00
	3.3.90.39 Outros Serviços de Terceiros - Pessoa Jurídica				600.000,00	600.000,00
18 541 1809	PROGRAMA DE ESTRUTURAÇÃO E APOIO AOS CATADORES DE RESÍDUOS SÓLIDOS				15.000,00	15.000,00
18 541 1809 2.121	Estruturação e Apoio aos Catadores de Resíduos Sólidos				15.000,00	15.000,00
	3.3.90.30 Material de Consumo				5.000,00	5.000,00
	3.3.90.36 Outros Serviços de Terceiros - Pessoa Física				5.000,00	5.000,00
	3.3.90.39 Outros Serviços de Terceiros - Pessoa Jurídica				5.000,00	5.000,00
18 541 1810	PROGRAMA TORITAMA MAIS LIMPA E VERDE			20.000,00	50.000,00	70.000,00
18 541 1810 1.61	Execução de Obras e Projetos para o Programa Toritama Mais Limpa e Verde			20.000,00		20.000,00
	4.4.90.51 Obras e Instalações			10.000,00		10.000,00
	4.4.90.52 Equipamentos e Material Permanente			10.000,00		10.000,00
18 541 1810 2.122	Manutenção das Ações vinculadas ao programa Toritama Mais Limpa e Verde				50.000,00	50.000,00
	3.3.90.36 Outros Serviços de Terceiros - Pessoa Física				10.000,00	10.000,00
	3.3.90.39 Outros Serviços de Terceiros - Pessoa Jurídica				40.000,00	40.000,00
18 541 1811	PROGRAMA COLETA SELETIVA			10.000,00	30.000,00	40.000,00
18 541 1811 1.62	Execução de Obras e Projetos para o programa Coleta Seletiva			10.000,00		10.000,00
	4.4.90.51 Obras e Instalações			10.000,00		10.000,00
18 541 1811 2.123	Manutenção das Ações vinculadas ao Programa de Coleta Seletiva				30.000,00	30.000,00
	3.3.90.30 Material de Consumo				10.000,00	10.000,00
	3.3.90.36 Outros Serviços de Terceiros - Pessoa Física				10.000,00	10.000,00



MUNICÍPIO DE TORITAMA

Avenida Dorival José Pereira, nº 1370, Parque das Feiras, 1370 - Parque das Feiras - 55.125-000 - Toritama/ PE
 CNPJ: 11.256.054/0001-39 Fone: 08137411156
<http://toritama.pe.gov.br/>

Usuário: João Gualberto

Chave de Autenticação
1809-6577-300

Página
22 / 42

72
Jep

Anexo 6 da Lei Nº 4.320/64 - Programa de Trabalho

Valores em R\$ - Período: Orçamento/2021

Unidade Orçamentária: 27001 - Secretaria de Meio Ambiente e Agricultura

Código	Especificação	Não Orçamentária	Operação Especial	Projetos	Atividades	Total
	3.3.90.39 Outros Serviços de Terceiros - Pessoa Jurídica				10.000,00	10.000,00
18 541 1812	PARQUE AMBIENTAL DE TORITAMA				15.000,00	15.000,00
18 541 1812 2.50	Manutenção das Ações vinculadas ao PARQUE AMBIENTAL DE TORITAMA				15.000,00	15.000,00
	3.3.90.30 Material de Consumo				5.000,00	5.000,00
	3.3.90.36 Outros Serviços de Terceiros - Pessoa Física				5.000,00	5.000,00
	3.3.90.39 Outros Serviços de Terceiros - Pessoa Jurídica				5.000,00	5.000,00
20	Agricultura			50.000,00	40.000,00	90.000,00
20 605	Abastecimento			50.000,00	40.000,00	90.000,00
20 605 1813	PROGRAMA REQUALIFICAÇÃO DO MATADOURO			50.000,00	20.000,00	70.000,00
20 605 1813 1.65	Execução de Obras, reformas e/ou ampliação do MATADOURO PÚBLICO MUNICIPAL			50.000,00		50.000,00
	4.4.90.51 Obras e Instalações			50.000,00		50.000,00
20 605 1813 2.52	Manutenção das Ações vinculadas ao MATADOURO MUNICIPAL				20.000,00	20.000,00
	3.3.90.30 Material de Consumo				5.000,00	5.000,00
	3.3.90.32 Material, Bem ou Serviço para Distribuição Gratuita				5.000,00	5.000,00
	3.3.90.36 Outros Serviços de Terceiros - Pessoa Física				5.000,00	5.000,00
	3.3.90.39 Outros Serviços de Terceiros - Pessoa Jurídica				5.000,00	5.000,00
20 605 2001	AGRICULTURA, ABASTECIMENTO E RECURSOS HÍDRICOS				20.000,00	20.000,00
20 605 2001 2.51	Abastecimento de Água para população atingida pelos efeitos da seca bem como Apoio ao Agricultor, Atividades Agropecuárias incluindo preparo de solo, doação de sementes e outros				20.000,00	20.000,00
	3.3.90.30 Material de Consumo				5.000,00	5.000,00
	3.3.90.32 Material, Bem ou Serviço para Distribuição Gratuita				5.000,00	5.000,00
	3.3.90.36 Outros Serviços de Terceiros - Pessoa Física				5.000,00	5.000,00
	3.3.90.39 Outros Serviços de Terceiros - Pessoa Jurídica				5.000,00	5.000,00
Total da Unidade Orçamentária				140.000,00	2.030.000,00	2.170.000,00

Unidade Orçamentária: 28001 - Secretaria de Obras e Urbanismo

Código	Especificação	Não Orçamentária	Operação Especial	Projetos	Atividades	Total
12	Educação			210.000,00		210.000,00
12 361	Ensino Fundamental			210.000,00		210.000,00
12 361 1209	PROGRAMA ESCOLA DA GENTE			210.000,00		210.000,00
12 361 1209 1.15	Ampliação da Rede Física de Ensino - Construção, reforma e/ou ampliação da Rede Física de Ensino			210.000,00		210.000,00
	4.4.90.51 Obras e Instalações			200.000,00		200.000,00
	4.4.90.61 Aquisição de Imóveis			10.000,00		10.000,00
15	Urbanismo			4.062.000,00	8.055.000,00	12.117.000,00
15 122	Administração Geral				50.000,00	50.000,00
15 122 1506	PROGRAMA DE ZELDORIA DOS PRÉDIOS PÚBLICOS				50.000,00	50.000,00
15 122 1506 2.54	Manutenção das Ações vinculadas ao Programa - Zeladoria dos Prédios Públicos - Praças, Parques Municipais, Jardins, Cemitérios, Feiras Livres, Central de Abast, Matadouro, Parque das Feiras e Outros				50.000,00	50.000,00
	3.3.90.30 Material de Consumo				40.000,00	40.000,00
	3.3.90.36 Outros Serviços de Terceiros - Pessoa Física				5.000,00	5.000,00
	3.3.90.39 Outros Serviços de Terceiros - Pessoa Jurídica				5.000,00	5.000,00



MUNICÍPIO DE TORITAMA

Avenida Dorival José Pereira, nº 1370, Parque das Feiras, 1370 - Parque das Feiras - 55.125-000 - Toritama/ PE
 CNPJ: 11.256.054/0001-39 Fone: 08137411156
<http://toritama.pe.gov.br/>

Usuário: João Gualberto

Chave de Autenticação
1809-6577-300

Página
23 / 42

Anexo 6 da Lei Nº 4.320/64 - Programa de Trabalho

Valores em R\$ - Período: Orçamento/2021

Unidade Orçamentária: 28001-Secretaria de Obras e Urbanismo

Código	Especificação	Não Orçamentária	Operação Especial	Projetos	Atividades	Total
15 451	Infra-Estrutura Urbana			4.062.000,00	6.545.000,00	10.607.000,00
15 451 1501	GESTÃO ADMINISTRATIVA DA SECRETARIA DE OBRAS E URBANISMO (SEOB)			10.000,00	6.525.000,00	6.535.000,00
15 451 1501 1.16	Aquisição de móveis, máquinas, veículos e equipamentos diversos para Secretaria de Obras e Urbanismo e seus departamentos (SEOB)			10.000,00		10.000,00
4.4.90.52	Equipamentos e Material Permanente			10.000,00		10.000,00
15 451 1501 2.53	(Gestão Administrativa) - Manutenção das Ações vinculadas a Secretaria de Obras e Urbanismo e seus departamentos (SEOB)				6.525.000,00	6.525.000,00
3.1.90.04	Contratação por Tempo Determinado				1.600.000,00	1.600.000,00
3.1.90.11	Vencimentos e Vantagens Fixas - Pessoal Civil				1.700.000,00	1.700.000,00
3.1.90.13	Obrigações Patronais				800.000,00	800.000,00
3.1.90.94	Indenizações e Restituições Trabalhistas				40.000,00	40.000,00
3.3.90.14	Diárias - Civil				10.000,00	10.000,00
3.3.90.30	Material de Consumo				600.000,00	600.000,00
3.3.90.36	Outros Serviços de Terceiros - Pessoa Física				200.000,00	200.000,00
3.3.90.37	Locação de Mão-de-Obra				10.000,00	10.000,00
3.3.90.39	Outros Serviços de Terceiros - Pessoa Jurídica				1.500.000,00	1.500.000,00
3.3.90.47	Obrigações Tributárias e Contributivas				50.000,00	50.000,00
3.3.90.92	Despesas de Exercícios Anteriores				10.000,00	10.000,00
3.3.90.93	Indenizações e Restituições				5.000,00	5.000,00
15 451 1502	TORITAMA DE TODOS			4.052.000,00	20.000,00	4.072.000,00
15 451 1502 1.17	Construção, reforma e/ou ampliação de Praças, Parques Municipais, Jardins, Cemitérios e Outros			10.000,00		10.000,00
4.4.90.51	Obras e Instalações			10.000,00		10.000,00
15 451 1502 1.18	Construção, reforma e/ou ampliação de Mercados Públicos, Feiras Livres, Central de Abastecimento, Parque das Feiras e outros			20.000,00		20.000,00
4.4.90.51	Obras e Instalações			10.000,00		10.000,00
4.4.90.52	Equipamentos e Material Permanente			10.000,00		10.000,00
15 451 1502 1.20	Construção, reforma e/ou ampliação (RECURSOS DO FEM)			20.000,00		20.000,00
4.4.90.51	Obras e Instalações			20.000,00		20.000,00
15 451 1502 1.21	Infraestrutura Urbana - Execução de Obras e/ou Desapropriações			100.000,00		100.000,00
4.4.90.51	Obras e Instalações			10.000,00		10.000,00
4.4.90.61	Aquisição de Imóveis			10.000,00		10.000,00
4.4.90.92	Despesas de Exercícios Anteriores			10.000,00		10.000,00
4.5.90.61	Aquisição de Imóveis			70.000,00		70.000,00
15 451 1502 1.22	Vias Públicas (PAVIMENTAÇÃO, CALÇAMENTO E OUTROS)			3.882.000,00		3.882.000,00
4.4.90.30	Material de Consumo			1.100.000,00		1.100.000,00
4.4.90.51	Obras e Instalações			2.782.000,00		2.782.000,00
15 451 1502 1.83	Contribuição para Consórcios e Cooperações Técnico Financeira com Outros Entes			20.000,00		20.000,00
4.4.71.70	Rateio pela Participação em Consórcio Público			10.000,00		10.000,00
4.4.72.70	Rateio pela Participação em Consórcio Público			10.000,00		10.000,00
15 451 1502 2.162	Contribuição para Consórcios e Cooperações Técnico Financeira com Outros Entes				20.000,00	20.000,00
3.1.71.70	Rateio pela Participação em Consórcio Público				5.000,00	5.000,00
3.1.72.70	Rateio pela Participação em Consórcio Público				5.000,00	5.000,00



MUNICÍPIO DE TORITAMA

Avenida Dorival José Pereira, nº 1370, Parque das Feiras, 1370 - Parque das Feiras - 55.125-000 - Toritama/ PE
 CNPJ: 11.256.054/0001-39 Fone: 08137411156
<http://toritama.pe.gov.br/>

Usuário: João Gualberto

Chave de Autenticação
1809-6577-300

Página
24 / 42

Anexo 6 da Lei Nº 4.320/64 - Programa de Trabalho

Valores em R\$ - Período: Orçamento/2021

Unidade Orçamentária: 28001 - Secretaria de Obras e Urbanismo

Código	Especificação	Não Orçamentária	Operação Especial	Projetos	Atividades	Total
	3.3.71.70				5.000,00	5.000,00
	3.3.72.70				5.000,00	5.000,00
15 452	1503 2.55				1.460.000,00	1.460.000,00
	3.3.90.30				1.440.000,00	1.440.000,00
	3.3.90.36				1.410.000,00	1.410.000,00
	3.3.90.39				300.000,00	300.000,00
15 452 1503 2.56	Coleta (LIXO HOSPITALAR)				10.000,00	10.000,00
	3.3.90.30				1.100.000,00	1.100.000,00
	3.3.90.36				15.000,00	15.000,00
	3.3.90.39				5.000,00	5.000,00
15 452 1503 2.110	Manutenção das Ações vinculadas ao Programa de Modernização dos Serviços Públicos				5.000,00	5.000,00
	3.3.90.30				5.000,00	5.000,00
	3.3.90.36				5.000,00	5.000,00
	3.3.90.39				5.000,00	5.000,00
15 452 1504	PROGRAMA DE REVISÃO DO PLANO DIRETOR DO MUNICÍPIO DE TORITAMA				5.000,00	5.000,00
15 452 1504 2.114	Manutenção das Ações vinculadas ao Programa de Revisão do Plano Diretor do Município de Toritama				5.000,00	5.000,00
	3.3.90.39				5.000,00	5.000,00
15 452 1505	PROGRAMA DE CONSOLIDAÇÃO DO ESPAÇO URBANO DE TORITAMA				15.000,00	15.000,00
15 452 1505 2.115	Manutenção das Ações vinculadas ao Programa de Consolidação do Espaço Urbano de Toritama				15.000,00	15.000,00
	3.3.90.30				5.000,00	5.000,00
	3.3.90.36				5.000,00	5.000,00
	3.3.90.39				5.000,00	5.000,00
17	Saneamento			40.000,00	100.000,00	140.000,00
17 511	Saneamento Básico Rural			20.000,00		20.000,00
17 511 1701	SANEAMENTO RURAL			20.000,00		20.000,00
17 511 1701 1.24	Execução de Obras (SANEAMENTO RURAL)			20.000,00		20.000,00
	4.4.90.51			20.000,00		20.000,00
17 512	Saneamento Básico Urbano			20.000,00	100.000,00	120.000,00
17 512 1702	PROGRAMA DE ELABORAÇÃO DO PROJETO E IMPLANTAÇÃO DO SISTEMA DE ESGOTAMENTO SANITÁRIO			10.000,00	20.000,00	30.000,00
17 512 1702 1.25	Execução de Obras/Elaboração de Projetos - Programa de Elaboração do Projeto e Implantação do Sistema de Esgotamento Sanitário			10.000,00		10.000,00
	4.4.90.51			10.000,00		10.000,00
17 512 1702 2.112	Manutenção das Ações vinculadas ao Programa de Elaboração do Projeto e Implantação do Sistema de Esgotamento Sanitário				20.000,00	20.000,00
	3.3.90.36				10.000,00	10.000,00
	3.3.90.39				10.000,00	10.000,00
17 512 1703	PROGRAMA DE AMPLIAÇÃO E MELHORIAS DO SISTEMA DE ABASTECIMENTO D'ÁGUA			10.000,00	80.000,00	90.000,00
17 512 1703 1.55	Execução de Projetos vinculados ao Programa de Ampliação e Melhorias do			10.000,00		10.000,00



MUNICÍPIO DE TORITAMA

Avenida Dorival José Pereira, nº 1370, Parque das Feiras, 1370 - Parque das Feiras - 55.125-000 - Toritama/ PE
 CNPJ: 11.256.054/0001-39 Fone: 08137411156
<http://toritama.pe.gov.br/>

Usuário: João Gualberto Chave de Autenticação: 1809-6577-300 Página: 25 / 42

75
[Handwritten signature]

Anexo 6 da Lei Nº 4.320/64 - Programa de Trabalho

Valores em R\$ - Período: Orçamento/2021

Unidade Orçamentária: 28001 - Secretaria de Obras e Urbanismo

Código	Especificação	Não Orçamentária	Operação Especial	Projetos	Atividades	Total
	Sistema de Abastecimento d`Água					
4.4.90.51	Obras e Instalações			10.000,00		10.000,00
17 512 1703 2.113	Manutenção das Ações vinculadas ao Programa de Ampliação e Melhorias do Sistema de Abastecimento d`Água				80.000,00	80.000,00
3.3.90.30	Material de Consumo				10.000,00	10.000,00
3.3.90.36	Outros Serviços de Terceiros - Pessoa Física				10.000,00	10.000,00
3.3.90.39	Outros Serviços de Terceiros - Pessoa Jurídica				10.000,00	10.000,00
3.3.90.93	Indenizações e Restituições				50.000,00	50.000,00
25	Energia			10.000,00	15.000,00	25.000,00
25 752	Energia Elétrica			10.000,00	15.000,00	25.000,00
25 752 2502	PROGRAMA RELUZ			10.000,00	15.000,00	25.000,00
25 752 2502 1.53	Execução de projetos vinculados ao PROGRAMA RELUZ			10.000,00		10.000,00
4.4.90.51	Obras e Instalações			10.000,00		10.000,00
25 752 2502 2.108	Manutenção das Ações vinculadas ao PROGRAMA RELUZ				15.000,00	15.000,00
3.3.90.30	Material de Consumo				5.000,00	5.000,00
3.3.90.36	Outros Serviços de Terceiros - Pessoa Física				5.000,00	5.000,00
3.3.90.39	Outros Serviços de Terceiros - Pessoa Jurídica				5.000,00	5.000,00
Total da Unidade Orçamentária				4.322.000,00	8.170.000,00	12.492.000,00

Unidade Orçamentária: 29001 - Secretaria de Cultura e Esportes

Código	Especificação	Não Orçamentária	Operação Especial	Projetos	Atividades	Total
13	Cultura			40.000,00	1.485.000,00	1.525.000,00
13 122	Administração Geral			10.000,00	845.000,00	855.000,00
13 122 1301	GESTÃO DA SECRETARIA DE CULTURA E ESPORTES (SCE)			10.000,00	845.000,00	855.000,00
13 122 1301 1.26	Aquisição de móveis, máquinas, veículos e equipamentos diversos para Secretarias de Cultura e Esportes e seus departamentos (SCE)			10.000,00		10.000,00
4.4.90.52	Equipamentos e Material Permanente			10.000,00		10.000,00
13 122 1301 2.57	(Gestão Administrativa) - Manutenção das Ações vinculadas a Secretaria de Cultura e Esportes e seus departamentos (SCE)				845.000,00	845.000,00
3.1.90.11	Vencimentos e Vantagens Fixas - Pessoal Civil				490.000,00	490.000,00
3.1.90.13	Obrigações Patronais				120.000,00	120.000,00
3.1.90.94	Indenizações e Restituições Trabalhistas				20.000,00	20.000,00
3.3.90.14	Diárias - Civil				10.000,00	10.000,00
3.3.90.30	Material de Consumo				30.000,00	30.000,00
3.3.90.31	Premiações Culturais, Artísticas, Científicas, Desportivas e Outras				10.000,00	10.000,00
3.3.90.36	Outros Serviços de Terceiros - Pessoa Física				10.000,00	10.000,00
3.3.90.39	Outros Serviços de Terceiros - Pessoa Jurídica				130.000,00	130.000,00
3.3.90.47	Obrigações Tributárias e Contributivas				20.000,00	20.000,00
3.3.90.93	Indenizações e Restituições				5.000,00	5.000,00
13 123	Administração Financeira				10.000,00	10.000,00
13 123 1302	PROGRAMA CULTURA ITINERANTE				10.000,00	10.000,00
13 123 1302 2.58	Auxílio Financeiro as Associações do Município				10.000,00	10.000,00
3.3.50.41	Contribuições				5.000,00	5.000,00
3.3.50.43	Subvenções Sociais				5.000,00	5.000,00
13 391	Patrimônio Histórico, Artístico e Arqueológico			10.000,00	15.000,00	25.000,00



MUNICÍPIO DE TORITAMA

Avenida Dorival José Pereira, nº 1370, Parque das Feiras, 1370 - Parque das Feiras - 55.125-000 - Toritama/ PE
 CNPJ: 11.256.054/0001-39 Fone: 08137411156
<http://toritama.pe.gov.br/>

Usuário: João Gualberto

Chave de Autenticação
1809-6577-300

Página
26 / 42

76
JG

Anexo 6 da Lei Nº 4.320/64 - Programa de Trabalho

Valores em R\$ - Período: Orçamento/2021

Unidade Orçamentária: 29001 - Secretaria de Cultura e Esportes

Código	Especificação	Não Orçamentária	Operação Especial	Projetos	Atividades	Total
13 391 1302	PROGRAMA CULTURA ITINERANTE			10.000,00	15.000,00	25.000,00
13 391 1302 1.27	Construção, reforma, ampliação e/ou restauração de Imóveis do Patrimônio Histórico e Cultural			10.000,00		10.000,00
4.4.90.51	Obras e Instalações			10.000,00		10.000,00
13 391 1302 2.59	Manutenção das Ações vinculadas a Revitalização do Patrimônio Histórico e Cultural				15.000,00	15.000,00
3.3.90.30	Material de Consumo				5.000,00	5.000,00
3.3.90.36	Outros Serviços de Terceiros - Pessoa Física				5.000,00	5.000,00
3.3.90.39	Outros Serviços de Terceiros - Pessoa Jurídica				5.000,00	5.000,00
13 392	Difusão Cultural			20.000,00	615.000,00	635.000,00
13 392 1302	PROGRAMA CULTURA ITINERANTE				615.000,00	615.000,00
13 392 1302 2.60	Promoção e Execução de Festividades Cívicas, Folclóricas, Artísticas e Culturais				615.000,00	615.000,00
3.3.50.41	Contribuições				5.000,00	5.000,00
3.3.90.31	Premiações Culturais, Artísticas, Científicas, Desportivas e Outras				5.000,00	5.000,00
3.3.90.36	Outros Serviços de Terceiros - Pessoa Física				5.000,00	5.000,00
3.3.90.39	Outros Serviços de Terceiros - Pessoa Jurídica				600.000,00	600.000,00
13 392 1311	CONSTRUÇÃO DO TEATRO CINE TEATRO NELSON RODRIGUES			20.000,00		20.000,00
13 392 1311 1.74	Construção do Teatro Cine Teatro Nelson Rodrigues			20.000,00		20.000,00
4.4.90.51	Obras e Instalações			20.000,00		20.000,00
27	Desporto e Lazer			40.000,00	190.000,00	230.000,00
27 812	Desporto Comunitário			40.000,00	175.000,00	215.000,00
27 812 2701	PROMOÇÃO DO DESPORTO E LAZER				20.000,00	20.000,00
27 812 2701 2.61	Promoção do Desporto e Lazer e Desporto Amador				20.000,00	20.000,00
3.3.90.30	Material de Consumo				5.000,00	5.000,00
3.3.90.31	Premiações Culturais, Artísticas, Científicas, Desportivas e Outras				5.000,00	5.000,00
3.3.90.36	Outros Serviços de Terceiros - Pessoa Física				5.000,00	5.000,00
3.3.90.39	Outros Serviços de Terceiros - Pessoa Jurídica				5.000,00	5.000,00
27 812 2703	PROGRAMA CAMPEONATO MUNICIPAL DE FUTEBOL AMADOR				15.000,00	15.000,00
27 812 2703 2.127	Manutenções das Atividades Vinculadas ao Programa Campeonato Municipal de Futebol Amador				15.000,00	15.000,00
3.3.50.41	Contribuições				5.000,00	5.000,00
3.3.90.31	Premiações Culturais, Artísticas, Científicas, Desportivas e Outras				5.000,00	5.000,00
3.3.90.48	Outros Auxílios Financeiros a Pessoas Físicas				5.000,00	5.000,00
27 812 2704	Escolinha Municipal de Futebol			10.000,00	15.000,00	25.000,00
27 812 2704 1.75	Manutenção das Ações Vinculadas ao Programa ESCOLINHA MUNICIPAL DE FUTEBOL			10.000,00		10.000,00
4.4.90.52	Equipamentos e Material Permanente			10.000,00		10.000,00
27 812 2704 2.145	Manutenção das Ações vinculadas ao Programa ESCOLINHA MUNICIPAL DE FUTEBOL				15.000,00	15.000,00
3.3.90.30	Material de Consumo				5.000,00	5.000,00
3.3.90.36	Outros Serviços de Terceiros - Pessoa Física				5.000,00	5.000,00
3.3.90.39	Outros Serviços de Terceiros - Pessoa Jurídica				5.000,00	5.000,00
27 812 2705	TORITAMA OPEN DE JIU JITSU				10.000,00	10.000,00
27 812 2705 2.141	Manutenção das Ações vinculadas ao Programa TORITAMA OPEN JIU JITSU				10.000,00	10.000,00
3.3.50.41	Contribuições				5.000,00	5.000,00



MUNICÍPIO DE TORITAMA

Avenida Dorival José Pereira, nº 1370, Parque das Feiras, 1370 - Parque das Feiras - 55.125-000 - Toritama/ PE
 CNPJ: 11.256.054/0001-39 Fone: 08137411156
<http://toritama.pe.gov.br/>

Usuário: João Gualberto

Chave de Autenticação
1809-6577-300

Página
27 / 42

77
João

Anexo 6 da Lei Nº 4.320/64 - Programa de Trabalho

Valores em R\$ - Período: Orçamento/2021

Unidade Orçamentária: 29001 - Secretaria de Cultura e Esportes

Código	Especificação	Não Orçamentária	Operação Especial	Projetos	Atividades	Total
	3.3.90.48 Outros Auxílios Financeiros a Pessoas Físicas				5.000,00	5.000,00
27 812 2706	AGITA TORITAMA				15.000,00	15.000,00
27 812 2706 2.131	Manutenções das Atividades Vinculadas ao Programa Agita Toritama				15.000,00	15.000,00
	3.3.90.30 Material de Consumo				5.000,00	5.000,00
	3.3.90.36 Outros Serviços de Terceiros - Pessoa Física				5.000,00	5.000,00
	3.3.90.39 Outros Serviços de Terceiros - Pessoa Jurídica				5.000,00	5.000,00
27 812 2707	PASSEIO ECOLÓGICO DA CAPITAL DO JEANS				20.000,00	20.000,00
27 812 2707 2.133	Manutenção das Atividades Vinculadas ao Programa Passeio Ecológico da Capital do Jeans				20.000,00	20.000,00
	3.3.50.41 Contribuições				5.000,00	5.000,00
	3.3.90.30 Material de Consumo				5.000,00	5.000,00
	3.3.90.36 Outros Serviços de Terceiros - Pessoa Física				5.000,00	5.000,00
	3.3.90.39 Outros Serviços de Terceiros - Pessoa Jurídica				5.000,00	5.000,00
27 812 2708	PROGRAMA ESCOLINHA DE JIU JITSU				15.000,00	15.000,00
27 812 2708 2.146	Manutenção das Ações vinculadas ao PROGRAMA ESCOLINHA DE JIU JITSU				15.000,00	15.000,00
	3.3.90.30 Material de Consumo				5.000,00	5.000,00
	3.3.90.36 Outros Serviços de Terceiros - Pessoa Física				5.000,00	5.000,00
	3.3.90.39 Outros Serviços de Terceiros - Pessoa Jurídica				5.000,00	5.000,00
27 812 2709	CAMPEONATO DE SKATE AMADOR				10.000,00	10.000,00
27 812 2709 2.144	Manutenção das Ações vinculadas ao PROGRAMA CAMPEONATO DE SKATE AMADOR				10.000,00	10.000,00
	3.3.50.41 Contribuições				5.000,00	5.000,00
	3.3.90.48 Outros Auxílios Financeiros a Pessoas Físicas				5.000,00	5.000,00
27 812 2710	CIRCUITO TORITAMA DE FUTEVÔLEI				10.000,00	10.000,00
27 812 2710 2.135	Manutenção das Atividades Vinculadas ao Programa Circuito Toritama de Futevôlei				10.000,00	10.000,00
	3.3.50.41 Contribuições				5.000,00	5.000,00
	3.3.90.48 Outros Auxílios Financeiros a Pessoas Físicas				5.000,00	5.000,00
27 812 2711	CONTRUÇÃO DO CAMPO MUNICIPAL DE FUTEBOL			20.000,00		20.000,00
27 812 2711 1.71	Construção, reforma e/ou ampliação bem como aquisição de móveis, máquinas e equipamentos diversos para o PROGRAMA CONSTRUÇÃO DO CAMPO MUNICIPAL DE FUTEBOL			20.000,00		20.000,00
	4.4.90.51 Obras e Instalações			20.000,00		20.000,00
27 812 2712	JOGOS ESCOLARES				15.000,00	15.000,00
27 812 2712 2.137	Manutenção das Ações vinculadas ao PROGRAMA JOGOS ESCOLARES				15.000,00	15.000,00
	3.3.90.30 Material de Consumo				5.000,00	5.000,00
	3.3.90.36 Outros Serviços de Terceiros - Pessoa Física				5.000,00	5.000,00
	3.3.90.39 Outros Serviços de Terceiros - Pessoa Jurídica				5.000,00	5.000,00
27 812 2714	CONSTRUÇÃO DA PISTA DE SKATE			10.000,00	30.000,00	40.000,00
27 812 2714 1.73	Construção da Pista de Skate			10.000,00		10.000,00
	4.4.90.51 Obras e Instalações			10.000,00		10.000,00
27 812 2714 2.139	Manutenção das Ações vinculadas ao programa de Construção da Pista de Skate				30.000,00	30.000,00
	3.3.90.30 Material de Consumo				10.000,00	10.000,00
	3.3.90.36 Outros Serviços de Terceiros - Pessoa Física				10.000,00	10.000,00



MUNICÍPIO DE TORITAMA

Avenida Dorival José Pereira, nº 1370, Parque das Feiras, 1370 - Parque das Feiras - 55.125-000 - Toritama/ PE
 CNPJ: 11.256.054/0001-39 Fone: 08137411156
<http://toritama.pe.gov.br/>

78
 JG

Usuário: João Gualberto

Chave de Autenticação
1809-6577-300

Página
28 / 42

Anexo 6 da Lei Nº 4.320/64 - Programa de Trabalho

Valores em R\$ - Período: Orçamento/2021

Unidade Orçamentária: 29001 - Secretaria de Cultura e Esportes

Código	Especificação	Não Orçamentária	Operação Especial	Projetos	Atividades	Total
27 813	3.3.90.39 Outros Serviços de Terceiros - Pessoa Jurídica				10.000,00	10.000,00
27 813 2713	Lazer				15.000,00	15.000,00
27 813 2713 2.142	VIVA TORITAMA				15.000,00	15.000,00
	Manutenção das Ações vinculadas ao PROGRAMA VIVA TORITAMA				15.000,00	15.000,00
	3.3.90.30 Material de Consumo				5.000,00	5.000,00
	3.3.90.36 Outros Serviços de Terceiros - Pessoa Física				5.000,00	5.000,00
	3.3.90.39 Outros Serviços de Terceiros - Pessoa Jurídica				5.000,00	5.000,00
Total da Unidade Orçamentária				80.000,00	1.675.000,00	1.755.000,00

Unidade Orçamentária: 30001 - Procuradoria Jurídica Municipal

Código	Especificação	Não Orçamentária	Operação Especial	Projetos	Atividades	Total
2	Judiciária			10.000,00	650.000,00	660.000,00
2 122	Administração Geral			10.000,00	650.000,00	660.000,00
2 122 201	GESTÃO DA PROCURADORIA JURÍDICA MUNICIPAL (PJM)			10.000,00	650.000,00	660.000,00
2 122 201 1.2	Aquisição de móveis, máquinas, veículos e equipamentos diversos para Procuradoria Jurídica Municipal (PJM)			10.000,00		10.000,00
	4.4.90.52 Equipamentos e Material Permanente			10.000,00		10.000,00
2 122 201 2.2	(Gestão Administrativa) - Manutenção das Ações vinculadas a Procuradoria Jurídica Municipal (PJM)				650.000,00	650.000,00
	3.1.90.11 Vencimentos e Vantagens Fixas - Pessoal Civil				430.000,00	430.000,00
	3.1.90.13 Obrigações Patronais				100.000,00	100.000,00
	3.1.90.94 Indenizações e Restituições Trabalhistas				20.000,00	20.000,00
	3.3.90.14 Diárias - Civil				10.000,00	10.000,00
	3.3.90.30 Material de Consumo				10.000,00	10.000,00
	3.3.90.36 Outros Serviços de Terceiros - Pessoa Física				50.000,00	50.000,00
	3.3.90.39 Outros Serviços de Terceiros - Pessoa Jurídica				20.000,00	20.000,00
	3.3.90.47 Obrigações Tributárias e Contributivas				5.000,00	5.000,00
	3.3.90.93 Indenizações e Restituições				5.000,00	5.000,00
Total da Unidade Orçamentária				10.000,00	650.000,00	660.000,00

Unidade Orçamentária: 35001 - CONSEG - Consórcio Intermunicipal de Segurança Pública e Defesa Social de Pernambuco

Código	Especificação	Não Orçamentária	Operação Especial	Projetos	Atividades	Total
4	Administração			2.000,00	25.787,50	27.787,50
4 122	Administração Geral			2.000,00	25.787,50	27.787,50
4 122 10005	GESTÃO ADMINISTRATIVA DO CONSEG			2.000,00	25.787,50	27.787,50
4 122 10005 1.81	Aquisição de veículos, móveis, máquinas e equipamentos diversos para o CONSEG			2.000,00		2.000,00
	4.4.90.52 Equipamentos e Material Permanente			2.000,00		2.000,00
4 122 10005 2.159	Manutenção das atividades administrativas do CONSEG				25.787,50	25.787,50
	3.1.90.11 Vencimentos e Vantagens Fixas - Pessoal Civil				18.600,00	18.600,00
	3.1.90.13 Obrigações Patronais				2.700,00	2.700,00
	3.1.90.94 Indenizações e Restituições Trabalhistas				700,00	700,00
	3.3.90.14 Diárias - Civil				200,00	200,00
	3.3.90.30 Material de Consumo				200,00	200,00
	3.3.90.33 Passagens e Despesas com Locomoção				387,50	387,50



MUNICÍPIO DE TORITAMA

Avenida Dorival José Pereira, nº 1370, Parque das Feiras, 1370 - Parque das Feiras - 55.125-000 - Toritama/ PE
CNPJ: 11.256.054/0001-39 Fone: 08137411156
<http://toritama.pe.gov.br/>

79
Vej

Usuário: João Gualberto Chave de Autenticação: 1809-6577-300 Página: 29 / 42

Anexo 6 da Lei Nº 4.320/64 - Programa de Trabalho

Valores em R\$ - Período: Orçamento/2021

Unidade Orçamentária: 35001-CONSEG - Consórcio Intermunicipal de Segurança Pública e Defesa Social de Pernambuco

Código	Especificação	Não Orçamentária	Operação Especial	Projetos	Atividades	Total
6	3.3.90.34				500,00	500,00
	Outras Despesas de Pessoal decorrentes de Contratos de Terceirização					
	3.3.90.35				500,00	500,00
	Serviços de Consultoria					
	3.3.90.36				500,00	500,00
	Outros Serviços de Terceiros - Pessoa Física					
	3.3.90.39				500,00	500,00
	Outros Serviços de Terceiros - Pessoa Jurídica					
	3.3.90.47				500,00	500,00
	Obrigações Tributárias e Contributivas					
	3.3.90.92				500,00	500,00
	Despesas de Exercícios Anteriores					
6	Segurança Pública			57.100,00	1.562,50	58.662,50
6 122	Administração Geral			57.100,00	1.562,50	58.662,50
6 122 10006	PROGRAMA CONSORCIAL DE SEGURANÇA PÚBLICA - CONSEG			57.100,00	1.562,50	58.662,50
6 122 10006 1.82	Aquisição de móveis, máquinas e equipamentos diversos vinculados à segurança pública			57.100,00		58.662,50
	4.4.90.52			57.100,00		57.100,00
	Equipamentos e Material Permanente					
6 122 10006 2.160	Manutenção das ações vinculadas à segurança pública - CONSEG				1.562,50	1.562,50
	3.3.90.14				200,00	200,00
	Diárias - Civil					
	3.3.90.30				200,00	200,00
	Material de Consumo					
	3.3.90.33				200,00	200,00
	Passagens e Despesas com Locomoção					
	3.3.90.35				200,00	200,00
	Serviços de Consultoria					
	3.3.90.36				262,50	262,50
	Outros Serviços de Terceiros - Pessoa Física					
	3.3.90.39				500,00	500,00
	Outros Serviços de Terceiros - Pessoa Jurídica					
Total da Unidade Orçamentária				59.100,00	27.350,00	86.450,00

Unidade Orçamentária: 36001-Consórcio dos Municípios Pernambucanos - COMUPE

Código	Especificação	Não Orçamentária	Operação Especial	Projetos	Atividades	Total
4	Administração			9.262,50	71.587,50	80.850,00
4 122	Administração Geral			9.262,50	71.587,50	80.850,00
4 122 10008	Manutenção de Consórcio Público			9.262,50	71.587,50	80.850,00
4 122 10008 1.90	AQUISIÇÃO DE MÓVEIS, IMÓVEIS, MÁQUINAS, COMPUTADORES E EQUIPAMENTOS DIVERSOS			6.762,50		6.762,50
	4.4.90.52			4.262,50		4.262,50
	Equipamentos e Material Permanente					
	4.4.90.61			2.500,00		2.500,00
	Aquisição de Imóveis					
4 122 10008 1.91	EXECUÇÃO DE OBRAS, REFORMAS, MELHORAMENTO E AMPLIAÇÃO DO COMUPE			2.500,00		2.500,00
	4.4.90.51			2.500,00		2.500,00
	Obras e Instalações					
4 122 10008 2.185	GESTÃO DAS AÇÕES ADMINISTRATIVAS DO COMUPE				71.587,50	71.587,50
	3.1.90.04				4.064,50	4.064,50
	Contratação por Tempo Determinado					
	3.1.90.11				15.498,00	15.498,00
	Vencimentos e Vantagens Fixas - Pessoal Civil					
	3.1.90.13				5.500,00	5.500,00
	Obrigações Patronais					
	3.1.90.34				1.000,00	1.000,00
	Outras Despesas de Pessoal decorrentes de Contratos de Terceirização					
	3.1.90.37				1.500,00	1.500,00
	Locação de Mão-de-Obra					
	3.1.90.92				2.500,00	2.500,00
	Despesas de Exercícios Anteriores					
	3.1.90.96				800,00	800,00
	Ressarcimento de Despesas de Pessoal Requisitado					
	3.3.90.14				1.127,80	1.127,80
	Diárias - Civil					
	3.3.90.30				7.000,00	7.000,00
	Material de Consumo					
	3.3.90.33				1.500,00	1.500,00
	Passagens e Despesas com Locomoção					
	3.3.90.35				10.000,00	10.000,00
	Serviços de Consultoria					



MUNICÍPIO DE TORITAMA

Avenida Dorival José Pereira, nº 1370, Parque das Feiras, 1370 - Parque das Feiras - 55.125-000 - Toritama/ PE
 CNPJ: 11.256.054/0001-39 Fone: 08137411156
<http://toritama.pe.gov.br/>

Usuário: João Gualberto

Chave de Autenticação
1809-6577-300

Página
30 / 42

80
JGP

Anexo 6 da Lei Nº 4.320/64 - Programa de Trabalho

Valores em R\$ - Período: Orçamento/2021

Unidade Orçamentária: 36001 - Consórcio dos Municípios Pernambucanos - COMUPE

Código	Especificação	Não Orçamentária	Operação Especial	Projetos	Atividades	Total
	3.3.90.36				2.500,00	2.500,00
	3.3.90.39				9.997,20	9.997,20
	3.3.90.46				4.100,00	4.100,00
	3.3.90.47				1.500,00	1.500,00
	3.3.90.92				3.000,00	3.000,00
28	Encargos Especiais		5.600,00			5.600,00
28 843	Serviço da Dívida Interna		3.000,00			3.000,00
28 843 0	Operações Especiais		3.000,00			3.000,00
28 843 0 0.7	DECISÕES JUDICIAIS		3.000,00			3.000,00
	3.1.90.91				1.500,00	1.500,00
	3.3.90.91				1.500,00	1.500,00
28 846	Outros Encargos Especiais		2.600,00			2.600,00
28 846 0	Operações Especiais		2.600,00			2.600,00
28 846 0 0.8	INDENIZAÇÕES E RESTITUIÇÕES DIVERSAS		2.600,00			2.600,00
	3.1.90.94				1.600,00	1.600,00
	3.3.90.93				1.000,00	1.000,00
Total da Unidade Orçamentária			5.600,00	9.262,50	71.587,50	86.450,00
Total da Unidade Gestora			4.421.770,00	11.041.800,00	59.050.211,45	74.513.781,45

Unidade Gestora: 2 - Fundo Municipal de Saúde de Toritama

Unidade Orçamentária: 15002 - Fundo Municipal de Saúde

Código	Especificação	Não Orçamentária	Operação Especial	Projetos	Atividades	Total
10	Saúde			1.040.000,00	18.693.775,75	19.733.775,75
10 122	Administração Geral			170.000,00	2.032.775,75	2.202.775,75
10 122 1005	GESTÃO ADMINISTRATIVA DA SAÚDE E QUALIFICAÇÃO DA GESTÃO DO SUS			170.000,00	1.997.775,75	2.167.775,75
10 122 1005 1.83	Contribuição para Consórcios e Cooperações Técnico Financeira com Outros Entes			20.000,00		20.000,00
	4.4.71.70			10.000,00		10.000,00
	4.4.72.70			10.000,00		10.000,00
10 122 1005 1.84	ENFRENTAMENTO DA EMERGÊNCIA COVID 19 - INVESTIMENTOS			90.000,00		90.000,00
	4.4.90.51			30.000,00		30.000,00
	4.4.90.52			60.000,00		60.000,00
10 122 1005 1.1001	EXECUÇÃO DE OBRAS PARA A GESTÃO DA SAÚDE			30.000,00		30.000,00
	4.4.90.51			10.000,00		10.000,00
	4.4.90.61			10.000,00		10.000,00
	4.5.90.61			10.000,00		10.000,00
10 122 1005 1.1003	AQUISIÇÃO DE VEÍCULOS, MÁQUINAS, MÓVEIS E EQUIPAMENTOS PARA A PARA SAÚDE E QUALIFICAÇÃO DA GESTÃO DO SUS			30.000,00		30.000,00
	4.4.90.52			30.000,00		30.000,00
10 122 1005 2.162	Contribuição para Consórcios e Cooperações Técnico Financeira com Outros Entes				39.875,75	39.875,75
	3.1.71.70				10.000,00	10.000,00
	3.1.72.70				10.000,00	10.000,00
	3.3.71.70				9.875,75	9.875,75
	3.3.72.70				10.000,00	10.000,00



MUNICÍPIO DE TORITAMA

Avenida Dorival José Pereira, nº 1370, Parque das Feiras, 1370 - Parque das Feiras - 55.125-000 - Toritama/ PE
CNPJ: 11.256.054/0001-39 Fone: 08137411156
<http://toritama.pe.gov.br/>

Usuário: João Gualberto

Chave de Autenticação

1809-6577-300

Página

31 / 42

Anexo 6 da Lei Nº 4.320/64 - Programa de Trabalho

Valores em R\$ - Período: Orçamento/2021

Unidade Orçamentária: 15002-Fundo Municipal de Saúde								
Código	Especificação	Não Orçamentária	Operação Especial	Projetos	Atividades	Total		
10 122 1005 2.163	ENFRENTAMENTO DA EMERGÊNCIA COVID 19 - CUSTEIO				207.888,00	207.888,00		
3.1.90.04	Contratação por Tempo Determinado				30.000,00	30.000,00		
3.1.90.11	Vencimentos e Vantagens Fixas - Pessoal Civil				30.000,00	30.000,00		
3.1.90.13	Obrigações Patronais				49.000,00	49.000,00		
3.3.90.30	Material de Consumo				30.000,00	30.000,00		
3.3.90.36	Outros Serviços de Terceiros - Pessoa Física				30.000,00	30.000,00		
3.3.90.39	Outros Serviços de Terceiros - Pessoa Jurídica				38.888,00	38.888,00		
10 122 1005 2.1004	GESTÃO ADMINISTRATIVA DO FUNDO MUNICIPAL DE SAÚDE E QUALIFICAÇÃO DA GESTÃO DO SUS				1.750.012,00	1.750.012,00		
3.1.90.04	Contratação por Tempo Determinado				200.000,00	200.000,00		
3.1.90.11	Vencimentos e Vantagens Fixas - Pessoal Civil				500.000,00	500.000,00		
3.1.90.13	Obrigações Patronais				135.000,00	135.000,00		
3.1.90.16	Outras Despesas Variáveis - Pessoal Civil				10.000,00	10.000,00		
3.1.90.92	Despesas de Exercícios Anteriores				30.000,00	30.000,00		
3.1.90.94	Indenizações e Restituições Trabalhistas				47.000,00	47.000,00		
3.1.90.96	Ressarcimento de Despesas de Pessoal Requisitado				20.000,00	20.000,00		
3.3.50.41	Contribuições				10.000,00	10.000,00		
3.3.50.43	Subvenções Sociais				10.000,00	10.000,00		
3.3.90.14	Diárias - Civil				25.000,00	25.000,00		
3.3.90.30	Material de Consumo				508.012,00	508.012,00		
3.3.90.35	Serviços de Consultoria				95.000,00	95.000,00		
3.3.90.36	Outros Serviços de Terceiros - Pessoa Física				25.000,00	25.000,00		
3.3.90.39	Outros Serviços de Terceiros - Pessoa Jurídica				125.000,00	125.000,00		
3.3.90.47	Obrigações Tributárias e Contributivas				5.000,00	5.000,00		
3.3.90.92	Despesas de Exercícios Anteriores				5.000,00	5.000,00		
10 122 1006	CONSELHO MUNICIPAL DE SAÚDE				30.000,00	30.000,00		
10 122 1006 2.1002	MANUTENÇÃO DAS ATIVIDADES DO CONSELHO MUNICIPAL DE SAÚDE, INCLUSIVE CAPACITAÇÃO DOS CONSELHEIROS, DIÁRIAS E AUXÍLIOS PARA PARTICIPAR DE EVENTOS E CONFERÊNCIAS				30.000,00	30.000,00		
3.3.90.14	Diárias - Civil				5.000,00	5.000,00		
3.3.90.30	Material de Consumo				5.000,00	5.000,00		
3.3.90.36	Outros Serviços de Terceiros - Pessoa Física				5.000,00	5.000,00		
3.3.90.39	Outros Serviços de Terceiros - Pessoa Jurídica				15.000,00	15.000,00		
10 122 1007	MAIS MÉDICOS PARA O BRASIL				5.000,00	5.000,00		
10 122 1007 2.130	MANUTENÇÃO DAS ATIVIDADES VINCULADAS AO PROGRAMA MAIS MÉDICOS				5.000,00	5.000,00		
3.3.90.48	Outros Auxílios Financeiros a Pessoas Físicas				5.000,00	5.000,00		
10 301	Atenção Básica			190.000,00	6.320.000,00	6.510.000,00		
10 301 1001	ATENÇÃO BÁSICA A SAÚDE DA POPULAÇÃO			190.000,00	6.320.000,00	6.510.000,00		
10 301 1001 1.1005	AQUISIÇÃO DE VEÍCULOS, MÁQUINAS, MÓVEIS E EQUIPAMENTOS PARA A ATENÇÃO BÁSICA			180.000,00		180.000,00		
4.4.90.52	Equipamentos e Material Permanente			180.000,00				
10 301 1001 1.1006	EXECUÇÃO DE OBRAS PARA A ATENÇÃO BÁSICA			10.000,00		10.000,00		
4.4.90.51	Obras e Instalações			10.000,00				
10 301 1001 2.1007	MANUTENÇÃO DAS AÇÕES DE ATENÇÃO BÁSICA A SAÚDE				6.320.000,00	6.320.000,00		



MUNICÍPIO DE TORITAMA

Avenida Dorival José Pereira, nº 1370, Parque das Feiras, 1370 - Parque das Feiras - 55.125-000 - Toritama/ PE
 CNPJ: 11.256.054/0001-39 Fone: 08137411156
<http://toritama.pe.gov.br/>

Usuário: João Gualberto

Chave de Autenticação
1809-6577-300

Página
32 / 42

Anexo 6 da Lei Nº 4.320/64 - Programa de Trabalho

Valores em R\$ - Período: Orçamento/2021

Unidade Orçamentária: 15002-Fundo Municipal de Saúde

Código	Especificação	Não Orçamentária	Operação Especial	Projetos	Atividades	Total
	3.1.90.04 Contratação por Tempo Determinado				2.485.000,00	2.485.000,00
	3.1.90.11 Vencimentos e Vantagens Fixas – Pessoal Civil				1.800.000,00	1.800.000,00
	3.1.90.13 Obrigações Patronais				1.030.000,00	1.030.000,00
	3.1.90.16 Outras Despesas Variáveis – Pessoal Civil				10.000,00	10.000,00
	3.1.90.92 Despesas de Exercícios Anteriores				10.000,00	10.000,00
	3.3.90.30 Material de Consumo				710.000,00	710.000,00
	3.3.90.32 Material, Bem ou Serviço para Distribuição Gratuita				10.000,00	10.000,00
	3.3.90.34 Outras Despesas de Pessoal decorrentes de Contratos de Terceirização				10.000,00	10.000,00
	3.3.90.36 Outros Serviços de Terceiros – Pessoa Física				110.000,00	110.000,00
	3.3.90.39 Outros Serviços de Terceiros - Pessoa Jurídica				100.000,00	100.000,00
	3.3.90.47 Obrigações Tributárias e Contributivas				10.000,00	10.000,00
	3.3.90.92 Despesas de Exercícios Anteriores				35.000,00	35.000,00
10 302	Assistência Hospitalar e Ambulatorial			630.000,00	9.346.000,00	9.976.000,00
10 302 1002	ASSISTÊNCIA DE MÉDIA E ALTA COMPLEXIDADE HOSPITALAR E AMBULATORIAL			630.000,00	9.346.000,00	9.976.000,00
10 302 1002 1.1007	AQUISIÇÃO DE VEÍCULOS, MÁQUINAS, MÓVEIS E EQUIPAMENTOS PARA A ASSISTÊNCIA DE MÉDIA E ALTA COMPLEXIDADE			620.000,00		620.000,00
	4.4.90.52 Equipamentos e Material Permanente			620.000,00		620.000,00
10 302 1002 1.1008	EXECUÇÃO DE OBRAS PARA A ASSISTÊNCIA DE MÉDIA COMPLEXIDADE			10.000,00		10.000,00
	4.4.90.51 Obras e Instalações			10.000,00		10.000,00
10 302 1002 2.1014	MANUTENÇÃO DAS AÇÕES DE ASSISTÊNCIA HOSPITALAR E AMBULATORIAL DE MÉDIA E ALTA COMPLEXIDADE				9.346.000,00	9.346.000,00
	3.1.90.04 Contratação por Tempo Determinado				4.976.000,00	4.976.000,00
	3.1.90.11 Vencimentos e Vantagens Fixas – Pessoal Civil				500.000,00	500.000,00
	3.1.90.13 Obrigações Patronais				900.000,00	900.000,00
	3.1.90.16 Outras Despesas Variáveis – Pessoal Civil				20.000,00	20.000,00
	3.1.90.92 Despesas de Exercícios Anteriores				20.000,00	20.000,00
	3.3.90.30 Material de Consumo				1.450.000,00	1.450.000,00
	3.3.90.32 Material, Bem ou Serviço para Distribuição Gratuita				30.000,00	30.000,00
	3.3.90.34 Outras Despesas de Pessoal decorrentes de Contratos de Terceirização				15.000,00	15.000,00
	3.3.90.36 Outros Serviços de Terceiros – Pessoa Física				270.000,00	270.000,00
	3.3.90.39 Outros Serviços de Terceiros - Pessoa Jurídica				800.000,00	800.000,00
	3.3.90.47 Obrigações Tributárias e Contributivas				20.000,00	20.000,00
	3.3.90.48 Outros Auxílios Financeiros a Pessoas Físicas				330.000,00	330.000,00
	3.3.90.92 Despesas de Exercícios Anteriores				15.000,00	15.000,00
10 303	Suporte Profilático e Terapêutico			10.000,00	220.000,00	230.000,00
10 303 1003	ASSISTÊNCIA FARMACÊUTICA			10.000,00	220.000,00	230.000,00
10 303 1003 1.1011	REESTRUTURAÇÃO DA ASSISTÊNCIA FARMACÊUTICA			10.000,00		10.000,00
	4.4.90.52 Equipamentos e Material Permanente			10.000,00		10.000,00
10 303 1003 2.1013	MANUTENÇÃO DA ASSISTÊNCIA FARMACÊUTICA COMPLEMENTAR				5.000,00	5.000,00
	3.3.90.32 Material, Bem ou Serviço para Distribuição Gratuita				5.000,00	5.000,00
10 303 1003 2.1017	MANUTENÇÃO DA ASSISTÊNCIA FARMACÊUTICA BÁSICA				215.000,00	215.000,00
	3.3.90.30 Material de Consumo				150.000,00	150.000,00
	3.3.90.32 Material, Bem ou Serviço para Distribuição Gratuita				10.000,00	10.000,00



MUNICÍPIO DE TORITAMA

Avenida Dorival José Pereira, nº 1370, Parque das Feiras, 1370 - Parque das Feiras - 55.125-000 - Toritama/ PE
 CNPJ: 11.256.054/0001-39 Fone: 08137411156
<http://toritama.pe.gov.br/>

83
 Juy

Usuário: João Gualberto

Chave de Autenticação
 1809-6577-300

Página
 33 / 42

Anexo 6 da Lei Nº 4.320/64 - Programa de Trabalho

Valores em R\$ - Período: Orçamento/2021

Unidade Orçamentária: 15002-Fundo Municipal de Saúde

Código	Especificação	Não Orçamentária	Operação Especial	Projetos	Atividades	Total
	3.3.90.36 Outros Serviços de Terceiros - Pessoa Física				35.000,00	
	3.3.90.39 Outros Serviços de Terceiros - Pessoa Jurídica				20.000,00	35.000,00
10 304	Vigilância Sanitária					20.000,00
10 304 1004	VIGILÂNCIA EM SAÚDE				95.000,00	95.000,00
10 304 1004 2.1018	MANUTENÇÃO DAS AÇÕES DE VIGILÂNCIA SANITÁRIA				95.000,00	95.000,00
	3.1.90.04 Contratação por Tempo Determinado				20.000,00	95.000,00
	3.1.90.11 Vencimentos e Vantagens Fixas - Pessoal Civil				10.000,00	20.000,00
	3.1.90.13 Obrigações Patronais				10.000,00	10.000,00
	3.1.90.16 Outras Despesas Variáveis - Pessoal Civil				10.000,00	10.000,00
	3.1.90.92 Despesas de Exercícios Anteriores				10.000,00	10.000,00
	3.3.90.30 Material de Consumo				5.000,00	10.000,00
	3.3.90.36 Outros Serviços de Terceiros - Pessoa Física				10.000,00	5.000,00
	3.3.90.39 Outros Serviços de Terceiros - Pessoa Jurídica				10.000,00	10.000,00
	3.3.90.92 Despesas de Exercícios Anteriores				10.000,00	10.000,00
10 305	Vigilância Epidemiológica					10.000,00
10 305 1004	VIGILÂNCIA EM SAÚDE			40.000,00	680.000,00	720.000,00
10 305 1004 1.1009	AQUISIÇÃO DE VEÍCULOS, MÁQUINAS, MÓVEIS E EQUIPAMENTOS PARA A VIGILÂNCIA EM SAÚDE			20.000,00	680.000,00	700.000,00
	4.4.90.52 Equipamentos e Material Permanente			20.000,00		20.000,00
10 305 1004 2.1019	MANUTENÇÃO DAS AÇÕES DE VIGILÂNCIA EPIDEMIOLÓGICA E AMBIENTAL				680.000,00	20.000,00
	3.1.90.04 Contratação por Tempo Determinado				170.000,00	680.000,00
	3.1.90.11 Vencimentos e Vantagens Fixas - Pessoal Civil				270.000,00	170.000,00
	3.1.90.13 Obrigações Patronais				90.000,00	270.000,00
	3.1.90.16 Outras Despesas Variáveis - Pessoal Civil				20.000,00	90.000,00
	3.1.90.92 Despesas de Exercícios Anteriores				20.000,00	20.000,00
	3.3.90.30 Material de Consumo				50.000,00	20.000,00
	3.3.90.36 Outros Serviços de Terceiros - Pessoa Física				15.000,00	50.000,00
	3.3.90.39 Outros Serviços de Terceiros - Pessoa Jurídica				15.000,00	15.000,00
	3.3.90.47 Obrigações Tributárias e Contributivas				15.000,00	15.000,00
	3.3.90.92 Despesas de Exercícios Anteriores				15.000,00	15.000,00
10 305 1008	PNI - PROGRAMA NACIONAL DE IMUNIZAÇÃO			20.000,00		15.000,00
10 305 1008 1.63	EXECUÇÃO DE OBRAS - CONSTRUÇÃO, REFORMA E / OU AMPLIAÇÃO - PNI			20.000,00		20.000,00
	PROGRAMA NACIONAL DE IMUNIZAÇÃO					20.000,00
	4.4.90.51 Obras e Instalações			20.000,00		
28	Encargos Especiais					20.000,00
28 846	Outros Encargos Especiais				35.000,00	35.000,00
28 846 0	Operações Especiais				35.000,00	35.000,00
28 846 0 0.6	AMORTIZAÇÃO DE DÍVIDAS PÚBLICAS				20.000,00	35.000,00
	3.2.90.21 Juros sobre a Dívida por Contrato				10.000,00	20.000,00
	4.6.90.71 Principal da Dívida Contratual Resgatada				10.000,00	10.000,00
28 846 0 0.1001	INDENIZAÇÕES E RESTITUIÇÕES DIVERSAS, INCLUSIVE DECORRENTE DE CONVÊNIOS - SAÚDE				15.000,00	10.000,00
	3.3.90.93 Indenizações e Restituições				15.000,00	15.000,00
						15.000,00
Total da Unidade Orçamentária				35.000,00	1.040.000,00	18.693.775,75
						19.768.775,75



MUNICÍPIO DE TORITAMA

Avenida Dorival José Pereira, nº 1370, Parque das Feiras, 1370 - Parque das Feiras - 55.125-000 - Toritama/ PE
 CNPJ: 11.256.054/0001-39 Fone: 08137411156
<http://toritama.pe.gov.br/>

84
[Handwritten Signature]

Usuário: João Gualberto	Chave de Autenticação 1809-6577-300	Página 34 / 42
-------------------------	--	-------------------

Anexo 6 da Lei Nº 4.320/64 - Programa de Trabalho

Valores em R\$ - Período: Orçamento/2021

Unidade Orçamentária: 15003 - Secretaria Municipal de Saúde

Código	Especificação	Não Orçamentária	Operação Especial	Projetos	Atividades	Total
10	Saúde			10.000,00	60.000,00	
10 122	Administração Geral			10.000,00	60.000,00	70.000,00
10 122 1005	GESTÃO ADMINISTRATIVA DA SAÚDE E QUALIFICAÇÃO DA GESTÃO DO SUS			10.000,00	60.000,00	70.000,00
10 122 1005 1.54	Aquisição de móveis, máquinas, veículos e equipamentos diversos para Secretaria Municipal de Saúde (SMS)			10.000,00		10.000,00
4.4.90.52	Equipamentos e Material Permanente			10.000,00		
10 122 1005 2.109	Manutenção das Ações vinculadas a Secretaria Municipal de Saúde (SMS)				60.000,00	10.000,00
3.1.90.04	Contratação por Tempo Determinado				10.000,00	60.000,00
3.1.90.11	Vencimentos e Vantagens Fixas - Pessoal Civil				10.000,00	10.000,00
3.1.90.13	Obrigações Patronais				10.000,00	10.000,00
3.3.50.41	Contribuições				5.000,00	10.000,00
3.3.50.43	Subvenções Sociais				5.000,00	5.000,00
3.3.90.14	Diárias - Civil				5.000,00	5.000,00
3.3.90.30	Material de Consumo				5.000,00	5.000,00
3.3.90.36	Outros Serviços de Terceiros - Pessoa Física				5.000,00	5.000,00
3.3.90.39	Outros Serviços de Terceiros - Pessoa Jurídica				5.000,00	5.000,00
Total da Unidade Orçamentária				10.000,00	60.000,00	70.000,00
Total da Unidade Gestora			35.000,00	1.050.000,00	18.753.775,75	19.838.775,75

Unidade Gestora: 3 - Fundo Municipal de Assistência Social de Toritama

Unidade Orçamentária: 8002 - Fundo Municipal de Assistência Social

Código	Especificação	Não Orçamentária	Operação Especial	Projetos	Atividades	Total
8	Assistência Social			615.000,00	3.641.350,00	4.256.350,00
8 243	Assistência à Criança e ao Adolescente			452.000,00	2.015.000,00	2.467.000,00
8 243 803	PROGRAMA DE AÇÕES ESTRATÉGICAS DE ERRADICAÇÃO DO TRABALHO INFANTIL - AEPETI			6.000,00	20.000,00	26.000,00
8 243 803 1.32	Aquisição de móveis, máquinas, veículos e equipamentos diversos para o Programa de Ações Estratégicas de Erradicação do Trabalho Infantil - AEPETI			6.000,00		6.000,00
4.4.90.52	Equipamentos e Material Permanente			6.000,00		
8 243 803 2.73	Manutenção das Ações vinculadas ao Programa de Ações Estratégicas de Erradicação do Trabalho Infantil - AEPETI				20.000,00	6.000,00
3.3.90.14	Diárias - Civil				2.000,00	20.000,00
3.3.90.30	Material de Consumo				6.000,00	2.000,00
3.3.90.33	Passagens e Despesas com Locomoção				2.000,00	6.000,00
3.3.90.36	Outros Serviços de Terceiros - Pessoa Física				2.000,00	2.000,00
3.3.90.39	Outros Serviços de Terceiros - Pessoa Jurídica				6.000,00	2.000,00
3.3.90.93	Indenizações e Restituições				2.000,00	6.000,00
8 243 805	PROTEÇÃO SOCIAL ESPECIAL - CREAS/PAEFI			75.000,00	530.000,00	2.000,00
8 243 805 1.34	Construção, reforma e/ou ampliação bem como aquisição de móveis, máquinas, veículos e equipamentos diversos para PROTEÇÃO SOCIAL ESPECIAL - CREAS/PAEFI			75.000,00		605.000,00
4.4.90.51	Obras e Instalações			55.000,00		75.000,00
4.4.90.52	Equipamentos e Material Permanente			20.000,00		55.000,00
8 243 805 2.75	Manutenção das Ações vinculadas a PROTEÇÃO SOCIAL ESPECIAL - CREAS/PAEFI				530.000,00	20.000,00
3.1.90.11	Vencimentos e Vantagens Fixas - Pessoal Civil				270.000,00	530.000,00



MUNICÍPIO DE TORITAMA

Avenida Dorival José Pereira, nº 1370, Parque das Feiras, 1370 - Parque das Feiras - 55.125-000 - Toritama/ PE
 CNPJ: 11.256.054/0001-39 Fone: 08137411156
<http://toritama.pe.gov.br/>

Usuário: João Gualberto	Chave de Autenticação 1809-6577-300	Página 35 / 42
-------------------------	--	-------------------

85
 [Handwritten signature]

Anexo 6 da Lei Nº 4.320/64 - Programa de Trabalho

Valores em R\$ - Período: Orçamento/2021

Unidade Orçamentária: 8002-Fundo Municipal de Assistência Social

Código	Especificação	Não Orçamentária	Operação Especial	Projetos	Atividades	Total
	3.1.90.13 Obrigações Patronais				65.000,00	65.000,00
	3.1.90.94 Indenizações e Restituições Trabalhistas				5.000,00	5.000,00
	3.3.90.14 Diárias - Civil				11.000,00	11.000,00
	3.3.90.30 Material de Consumo				49.000,00	49.000,00
	3.3.90.33 Passagens e Despesas com Locomoção				15.000,00	15.000,00
	3.3.90.36 Outros Serviços de Terceiros - Pessoa Física				40.000,00	40.000,00
	3.3.90.39 Outros Serviços de Terceiros - Pessoa Jurídica				70.000,00	70.000,00
	3.3.90.93 Indenizações e Restituições				5.000,00	5.000,00
8 243 807	APOIO AO CONTROLE SOCIAL			20.000,00	250.000,00	270.000,00
8 243 807 1.36	Construção, reforma e/ou ampliação bem como aquisição de móveis, máquinas, veículos e equipamentos diversos para os CONSELHOS			20.000,00		20.000,00
	4.4.90.51 Obras e Instalações			10.000,00		10.000,00
	4.4.90.52 Equipamentos e Material Permanente			10.000,00		10.000,00
8 243 807 2.77	Manutenção das Ações vinculadas aos CONSELHOS				250.000,00	250.000,00
	3.1.90.11 Vencimentos e Vantagens Fixas - Pessoal Civil				170.000,00	170.000,00
	3.1.90.13 Obrigações Patronais				50.000,00	50.000,00
	3.1.90.94 Indenizações e Restituições Trabalhistas				5.000,00	5.000,00
	3.3.90.14 Diárias - Civil				5.000,00	5.000,00
	3.3.90.30 Material de Consumo				5.000,00	5.000,00
	3.3.90.36 Outros Serviços de Terceiros - Pessoa Física				5.000,00	5.000,00
	3.3.90.39 Outros Serviços de Terceiros - Pessoa Jurídica				5.000,00	5.000,00
	3.3.90.93 Indenizações e Restituições				5.000,00	5.000,00
8 243 808	GESTÃO DA PROTEÇÃO SOCIAL BÁSICA - CRAS/SCFV			341.000,00	958.000,00	1.299.000,00
8 243 808 1.37	Construção, reforma e/ou ampliação bem como aquisição de móveis, máquinas, veículos e equipamentos diversos para PROTEÇÃO SOCIAL BÁSICA - CRAS/SCFV			341.000,00		341.000,00
	4.4.90.51 Obras e Instalações			270.000,00		270.000,00
	4.4.90.52 Equipamentos e Material Permanente			71.000,00		71.000,00
8 243 808 2.78	Manutenção das Ações vinculadas a PROTEÇÃO SOCIAL BÁSICA - CRAS/SCFV				958.000,00	958.000,00
	3.1.90.11 Vencimentos e Vantagens Fixas - Pessoal Civil				390.000,00	390.000,00
	3.1.90.13 Obrigações Patronais				100.000,00	100.000,00
	3.1.90.94 Indenizações e Restituições Trabalhistas				5.000,00	5.000,00
	3.3.90.14 Diárias - Civil				6.000,00	6.000,00
	3.3.90.30 Material de Consumo				122.000,00	122.000,00
	3.3.90.33 Passagens e Despesas com Locomoção				5.000,00	5.000,00
	3.3.90.36 Outros Serviços de Terceiros - Pessoa Física				160.000,00	160.000,00
	3.3.90.39 Outros Serviços de Terceiros - Pessoa Jurídica				170.000,00	170.000,00
8 243 813	PROGRAMA DE APOIO AO ACOLHIMENTO INSTITUCIONAL				70.000,00	70.000,00
8 243 813 2.83	Manutenção das Ações vinculadas ao PROGRAMA DE APOIO AO ACOLHIMENTO INSTITUCIONAL				70.000,00	70.000,00
	3.3.90.30 Material de Consumo				5.000,00	5.000,00
	3.3.90.36 Outros Serviços de Terceiros - Pessoa Física				5.000,00	5.000,00
	3.3.90.39 Outros Serviços de Terceiros - Pessoa Jurídica				60.000,00	60.000,00
8 243 814	PROGRAMA CRIANÇA FELIZ / PRIMEIRA INFÂNCIA NO SUAS			10.000,00	187.000,00	197.000,00
8 243 814 1.40	Aquisição de móveis, máquinas, veículos e equipamentos diversos para o			10.000,00		10.000,00



MUNICÍPIO DE TORITAMA

Avenida Dorival José Pereira, nº 1370, Parque das Feiras, 1370 - Parque das Feiras - 55.125-000 - Toritama/ PE
 CNPJ: 11.256.054/0001-39 Fone: 08137411156
<http://toritama.pe.gov.br/>

Usuário: João Gualberto

Chave de Autenticação
1809-6577-300

Página
36 / 42

88

Anexo 6 da Lei Nº 4.320/64 - Programa de Trabalho

Valores em R\$ - Período: Orçamento/2021

Unidade Orçamentária: 8002-Fundo Municipal de Assistência Social

Código	Especificação	Não Orçamentária	Operação Especial	Projetos	Atividades	Total
	programa CRIANÇA FELIZ					
8 243 814 2.84	4.4.90.52 Equipamentos e Material Permanente			10.000,00		10.000,00
	Manutenção das Ações vinculadas ao PROGRAMA CRIANÇA FELIZ				187.000,00	187.000,00
	3.1.90.11 Vencimentos e Vantagens Fixas - Pessoal Civil				80.000,00	80.000,00
	3.1.90.13 Obrigações Patronais				30.000,00	30.000,00
	3.1.90.94 Indenizações e Restituições Trabalhistas				5.000,00	5.000,00
	3.3.90.14 Diárias - Civil				6.000,00	6.000,00
	3.3.90.30 Material de Consumo				30.000,00	30.000,00
	3.3.90.36 Outros Serviços de Terceiros - Pessoa Física				25.000,00	25.000,00
	3.3.90.39 Outros Serviços de Terceiros - Pessoa Jurídica				11.000,00	11.000,00
8 244	Assistência Comunitária			138.000,00	1.574.350,00	1.712.350,00
8 244 804	ÍNDICE DE GESTÃO DESCENTRALIZADA DO PROGRAMA BOLSA FAMÍLIA - IGD/PBF			87.000,00	306.000,00	393.000,00
8 244 804 1.33	Construção, reforma e/ou ampliação bem como aquisição de móveis, máquinas, veículos e equipamentos diversos para o BOLSA FAMÍLIA - IGD/PBF			87.000,00		87.000,00
	4.4.90.51 Obras e Instalações			6.000,00		6.000,00
	4.4.90.52 Equipamentos e Material Permanente			81.000,00		81.000,00
8 244 804 2.74	Manutenção das Ações vinculadas ao PROGRAMA BOLSA FAMÍLIA - IGD/PBF				306.000,00	306.000,00
	3.1.90.11 Vencimentos e Vantagens Fixas - Pessoal Civil				100.000,00	100.000,00
	3.1.90.13 Obrigações Patronais				60.000,00	60.000,00
	3.1.90.94 Indenizações e Restituições Trabalhistas				5.000,00	5.000,00
	3.3.90.14 Diárias - Civil				6.000,00	6.000,00
	3.3.90.30 Material de Consumo				65.000,00	65.000,00
	3.3.90.33 Passagens e Despesas com Locomoção				6.000,00	6.000,00
	3.3.90.36 Outros Serviços de Terceiros - Pessoa Física				15.000,00	15.000,00
	3.3.90.39 Outros Serviços de Terceiros - Pessoa Jurídica				43.000,00	43.000,00
	3.3.90.93 Indenizações e Restituições				6.000,00	6.000,00
8 244 806	ÍNDICE DE GESTÃO DESCENTRALIZADO DO SISTEMA ÚNICO DE ASSISTÊNCIA SOCIAL-IGD-SUAS			11.000,00	50.000,00	61.000,00
8 244 806 1.35	Aquisição de móveis, máquinas, veículos e equipamentos diversos para o IGD/SUAS			11.000,00		11.000,00
	4.4.90.52 Equipamentos e Material Permanente			11.000,00		11.000,00
8 244 806 2.76	Manutenção das Ações vinculadas ao IGD/SUAS				50.000,00	50.000,00
	3.3.90.14 Diárias - Civil				6.000,00	6.000,00
	3.3.90.30 Material de Consumo				15.000,00	15.000,00
	3.3.90.33 Passagens e Despesas com Locomoção				6.000,00	6.000,00
	3.3.90.36 Outros Serviços de Terceiros - Pessoa Física				6.000,00	6.000,00
	3.3.90.39 Outros Serviços de Terceiros - Pessoa Jurídica				11.000,00	11.000,00
	3.3.90.93 Indenizações e Restituições				6.000,00	6.000,00
8 244 807	APOIO AO CONTROLE SOCIAL				15.000,00	15.000,00
8 244 807 2.186	Realização da Conferência Municipal de Assistência Social				15.000,00	15.000,00
	3.3.90.30 Material de Consumo				5.000,00	5.000,00
	3.3.90.36 Outros Serviços de Terceiros - Pessoa Física				5.000,00	5.000,00
	3.3.90.39 Outros Serviços de Terceiros - Pessoa Jurídica				5.000,00	5.000,00



MUNICÍPIO DE TORITAMA

Avenida Dorival José Pereira, nº 1370, Parque das Feiras, 1370 - Parque das Feiras - 55.125-000 - Toritama/ PE
 CNPJ: 11.256.054/0001-39 Fone: 08137411156
<http://toritama.pe.gov.br/>

Usuário: João Gualberto

Chave de Autenticação
1809-6577-300

Página
37 / 42

87

Anexo 6 da Lei Nº 4.320/64 - Programa de Trabalho

Valores em R\$ - Período: Orçamento/2021

Unidade Orçamentária: 8002-Fundo Municipal de Assistência Social

Código	Especificação	Não Orçamentária	Operação Especial	Projetos	Atividades	Total
8 244 809	ASSISTÊNCIA EMERGENCIAL ÀS VÍTIMAS DE CALAMIDADES				25.000,00	
8 244 809 2.79	Manutenção das Ações vinculadas a ASSISTÊNCIA EMERGENCIAL ÀS VÍTIMAS DE CALAMIDADES				25.000,00	25.000,00
3.3.90.30	Material de Consumo				5.000,00	
3.3.90.32	Material, Bem ou Serviço para Distribuição Gratuita				5.000,00	5.000,00
3.3.90.36	Outros Serviços de Terceiros - Pessoa Física				5.000,00	5.000,00
3.3.90.39	Outros Serviços de Terceiros - Pessoa Jurídica				5.000,00	5.000,00
3.3.90.48	Outros Auxílios Financeiros a Pessoas Físicas				5.000,00	5.000,00
8 244 812	PROGRAMA DE BENEFÍCIOS EVENTUAIS			40.000,00	956.350,00	5.000,00
8 244 812 1.85	ENFRENTAMENTO DA EMERGÊNCIA COVID 19 - INVESTIMENTOS			40.000,00		996.350,00
4.4.90.51	Obras e Instalações			20.000,00		40.000,00
4.4.90.52	Equipamentos e Material Permanente			20.000,00		20.000,00
8 244 812 2.82	Manutenção das Ações vinculadas ao programa BENEFÍCIOS EVENTUAIS				804.000,00	20.000,00
3.3.90.32	Material, Bem ou Serviço para Distribuição Gratuita				417.000,00	804.000,00
3.3.90.36	Outros Serviços de Terceiros - Pessoa Física				380.000,00	417.000,00
3.3.90.39	Outros Serviços de Terceiros - Pessoa Jurídica				2.000,00	380.000,00
3.3.90.48	Outros Auxílios Financeiros a Pessoas Físicas				5.000,00	2.000,00
8 244 812 2.164	ENFRENTAMENTO DA EMERGÊNCIA COVID 19 - CUSTEIO				152.350,00	5.000,00
3.1.90.04	Contratação por Tempo Determinado				20.000,00	152.350,00
3.1.90.11	Vencimentos e Vantagens Fixas - Pessoal Civil				20.000,00	20.000,00
3.1.90.13	Obrigações Patronais				20.000,00	20.000,00
3.3.90.30	Material de Consumo				20.000,00	20.000,00
3.3.90.32	Material, Bem ou Serviço para Distribuição Gratuita				20.000,00	20.000,00
3.3.90.36	Outros Serviços de Terceiros - Pessoa Física				32.350,00	20.000,00
3.3.90.39	Outros Serviços de Terceiros - Pessoa Jurídica				20.000,00	32.350,00
8 244 815	PROGRAMA DE APOIO AOS USUÁRIOS DE DROGAS				6.000,00	20.000,00
8 244 815 2.85	Manutenção das Ações vinculadas ao PROGRAMA DE APOIO AOS USUÁRIOS DE DROGAS				6.000,00	6.000,00
3.3.90.14	Diárias - Civil				1.000,00	6.000,00
3.3.90.30	Material de Consumo				1.000,00	1.000,00
3.3.90.33	Passagens e Despesas com Locomoção				1.000,00	1.000,00
3.3.90.36	Outros Serviços de Terceiros - Pessoa Física				1.000,00	1.000,00
3.3.90.39	Outros Serviços de Terceiros - Pessoa Jurídica				1.000,00	1.000,00
3.3.90.93	Indenizações e Restituições				1.000,00	1.000,00
8 244 816	PROGRAMA DE EVENTOS SOCIOASSISTENCIAIS				210.000,00	1.000,00
8 244 816 2.86	Manutenção das Ações vinculadas ao PROGRAMA DE EVENTOS SOCIOASSISTENCIAIS				210.000,00	210.000,00
3.3.90.30	Material de Consumo				5.000,00	210.000,00
3.3.90.36	Outros Serviços de Terceiros - Pessoa Física				5.000,00	5.000,00
3.3.90.39	Outros Serviços de Terceiros - Pessoa Jurídica				200.000,00	5.000,00
8 244 817	BENEFÍCIO DE PRESTAÇÃO CONTINUADA - BPC NA ESCOLA				6.000,00	200.000,00
8 244 817 2.87	Manutenção das Ações vinculadas ao programa BPC NA ESCOLA				6.000,00	6.000,00
3.3.90.30	Material de Consumo				6.000,00	6.000,00
3.3.90.36	Outros Serviços de Terceiros - Pessoa Física				2.000,00	2.000,00
					2.000,00	2.000,00



MUNICÍPIO DE TORITAMA

Avenida Dorival José Pereira, nº 1370, Parque das Feiras, 1370 - Parque das Feiras - 55.125-000 - Toritama/ PE
 CNPJ: 11.256.054/0001-39 Fone: 08137411156
<http://toritama.pe.gov.br/>

Usuário: João Gualberto

Chave de Autenticação
1809-6577-300

Página
38 / 42

88
João

Anexo 6 da Lei Nº 4.320/64 - Programa de Trabalho

Valores em R\$ - Período: Orçamento/2021

Unidade Orçamentária: 8002-Fundo Municipal de Assistência Social

Código	Especificação	Não Orçamentária	Operação Especial	Projetos	Atividades	Total
3.3.90.39	Outros Serviços de Terceiros - Pessoa Jurídica				2.000,00	2.000,00
8 306	Alimentação e Nutrição			5.000,00	7.000,00	12.000,00
8 306 810	SEGURANÇA ALIMENTAR E NUTRICIONAL - SAN			5.000,00	7.000,00	12.000,00
8 306 810 1.38	Aquisição de móveis, máquinas e equipamentos diversos para o programa SEGURANÇA ALIMENTAR E NUTRICIONAL - SAN			5.000,00		5.000,00
4.4.90.52	Equipamentos e Material Permanente			5.000,00		5.000,00
8 306 810 2.80	Manutenção das Ações vinculadas ao programa SEGURANÇA ALIMENTAR E NUTRICIONAL - SAN				7.000,00	7.000,00
3.3.90.14	Diárias - Civil				2.000,00	2.000,00
3.3.90.30	Material de Consumo				2.000,00	2.000,00
3.3.90.36	Outros Serviços de Terceiros - Pessoa Física				1.000,00	1.000,00
3.3.90.39	Outros Serviços de Terceiros - Pessoa Jurídica				2.000,00	2.000,00
8 333	Empregabilidade			20.000,00	45.000,00	65.000,00
8 333 811	PROGRAMA DE INCLUSÃO PRODUTIVA E GERAÇÃO DE TRABALHO E RENDA			20.000,00	45.000,00	65.000,00
8 333 811 1.39	Construção, reforma e/ou ampliação bem como aquisição de móveis, máquinas, veículos e equipamentos diversos para o programa de INCLUSÃO PRODUTIVA E GERAÇÃO DE TRABALHO E RENDA			20.000,00		20.000,00
4.4.90.52	Equipamentos e Material Permanente			20.000,00		20.000,00
8 333 811 2.81	Manutenção das Ações vinculadas ao programa de INCLUSÃO PRODUTIVA E GERAÇÃO DE TRABALHO E RENDA				45.000,00	45.000,00
3.3.90.30	Material de Consumo				15.000,00	15.000,00
3.3.90.36	Outros Serviços de Terceiros - Pessoa Física				15.000,00	15.000,00
3.3.90.39	Outros Serviços de Terceiros - Pessoa Jurídica				15.000,00	15.000,00
Total da Unidade Orçamentária				615.000,00	3.641.350,00	4.256.350,00

Unidade Orçamentária: 8003-Secretaria Municipal de Assistência Social

Código	Especificação	Não Orçamentária	Operação Especial	Projetos	Atividades	Total
8	Assistência Social			110.000,00	2.807.000,00	2.917.000,00
8 122	Administração Geral			80.000,00	2.735.000,00	2.815.000,00
8 122 801	GESTÃO DA SECRETARIA MUNICIPAL DE ASSISTÊNCIA SOCIAL (SEMAS)			80.000,00	2.735.000,00	2.815.000,00
8 122 801 1.30	Aquisição de móveis, máquinas, veículos e equipamentos diversos para Secretaria Municipal de Assistência Social e seus departamentos (SEMAS)			80.000,00		80.000,00
4.4.90.52	Equipamentos e Material Permanente			80.000,00		80.000,00
8 122 801 2.71	(Gestão Administrativa) - Manutenção das Ações vinculadas a Secretaria Municipal de Assistência Social e seus departamentos (SEMAS)				2.735.000,00	2.735.000,00
3.1.90.04	Contratação por Tempo Determinado				30.000,00	30.000,00
3.1.90.11	Vencimentos e Vantagens Fixas - Pessoal Civil				1.300.000,00	1.300.000,00
3.1.90.13	Obrigações Patronais				300.000,00	300.000,00
3.1.90.92	Despesas de Exercícios Anteriores				10.000,00	10.000,00
3.1.90.94	Indenizações e Restituições Trabalhistas				20.000,00	20.000,00
3.3.50.41	Contribuições				5.000,00	5.000,00
3.3.50.43	Subvenções Sociais				5.000,00	5.000,00
3.3.90.08	Outros Benefícios Assistenciais do servidor e do militar				5.000,00	5.000,00
3.3.90.14	Diárias - Civil				20.000,00	20.000,00
3.3.90.30	Material de Consumo				150.000,00	150.000,00
3.3.90.32	Material, Bem ou Serviço para Distribuição Gratuita				50.000,00	50.000,00



MUNICÍPIO DE TORITAMA

Avenida Dorival José Pereira, nº 1370, Parque das Feiras, 1370 - Parque das Feiras - 55.125-000 - Toritama/ PE
 CNPJ: 11.256.054/0001-39 Fone: 08137411156
<http://toritama.pe.gov.br/>

Usuário: João Gualberto Chave de Autenticação: 1809-6577-300 Página: 39 / 42

89
 Jul

Anexo 6 da Lei Nº 4.320/64 - Programa de Trabalho

Valores em R\$ - Período: Orçamento/2021

Unidade Orçamentária:	8003-Secretaria Municipal de Assistência Social					
Código	Especificação	Não Orçamentária	Operação Especial	Projetos	Atividades	Total
	3.3.90.35 Serviços de Consultoria				100.000,00	100.000,00
	3.3.90.36 Outros Serviços de Terceiros - Pessoa Física				90.000,00	90.000,00
	3.3.90.39 Outros Serviços de Terceiros - Pessoa Jurídica				600.000,00	600.000,00
	3.3.90.47 Obrigações Tributárias e Contributivas				10.000,00	10.000,00
	3.3.90.48 Outros Auxílios Financeiros a Pessoas Físicas				20.000,00	20.000,00
	3.3.90.92 Despesas de Exercícios Anteriores				10.000,00	10.000,00
	3.3.90.93 Indenizações e Restituições				10.000,00	10.000,00
8 244	Assistência Comunitária			30.000,00	72.000,00	102.000,00
8 244 802	ATENÇÃO INTEGRAL À MULHER - COORDENADORIA DA MULHER			20.000,00	12.000,00	32.000,00
8 244 802 1.31	Aquisição de móveis, máquinas, veículos e equipamentos diversos para Coordenadoria da Mulher			20.000,00		20.000,00
	4.4.90.52 Equipamentos e Material Permanente			20.000,00		20.000,00
8 244 802 2.72	Manutenção das Ações vinculadas a Atenção Integral a Mulher - Coordenadoria da Mulher				12.000,00	12.000,00
	3.3.90.14 Diárias - Civil				2.000,00	2.000,00
	3.3.90.30 Material de Consumo				2.000,00	2.000,00
	3.3.90.33 Passagens e Despesas com Locomoção				2.000,00	2.000,00
	3.3.90.36 Outros Serviços de Terceiros - Pessoa Física				2.000,00	2.000,00
	3.3.90.39 Outros Serviços de Terceiros - Pessoa Jurídica				2.000,00	2.000,00
	3.3.90.93 Indenizações e Restituições				2.000,00	2.000,00
8 244 820	CENTRO DE REFERÊNCIA DA MULHER DE TORITAMA			10.000,00	60.000,00	70.000,00
8 244 820 1.76	Aquisição de móveis, máquinas e equipamentos diversos para o CENTRO DE REFERÊNCIA DA MULHER DE TORITAMA			10.000,00		10.000,00
	4.4.90.52 Equipamentos e Material Permanente			10.000,00		10.000,00
8 244 820 2.148	Manutenção das atividades vinculadas ao programa CENTRO DE REFERÊNCIA DA MULHER DE TORITAMA				60.000,00	60.000,00
	3.1.90.11 Vencimentos e Vantagens Fixas - Pessoal Civil				20.000,00	20.000,00
	3.1.90.13 Obrigações Patronais				10.000,00	10.000,00
	3.3.90.14 Diárias - Civil				2.000,00	2.000,00
	3.3.90.30 Material de Consumo				20.000,00	20.000,00
	3.3.90.33 Passagens e Despesas com Locomoção				2.000,00	2.000,00
	3.3.90.36 Outros Serviços de Terceiros - Pessoa Física				2.000,00	2.000,00
	3.3.90.39 Outros Serviços de Terceiros - Pessoa Jurídica				2.000,00	2.000,00
	3.3.90.93 Indenizações e Restituições				2.000,00	2.000,00
9	Previdência Social				330.000,00	330.000,00
9 272	Previdência do Regime Estatutário				330.000,00	330.000,00
9 272 801	GESTÃO DA SECRETARIA MUNICIPAL DE ASSISTÊNCIA SOCIAL (SEMAS)				330.000,00	330.000,00
9 272 801 2.88	Pagamento de Folha - INATIVOS, PENSIONISTAS E OUTROS BENEFÍCIOS PREVIDENCIÁRIOS				330.000,00	330.000,00
	3.1.90.01 Aposentadorias do RPPS, Reserva Remunerada e Reformas dos Militares				230.000,00	230.000,00
	3.1.90.03 Pensões do RPPS e do militar				90.000,00	90.000,00
	3.3.90.08 Outros Benefícios Assistenciais do servidor e do militar				10.000,00	10.000,00
Total da Unidade Orçamentária				110.000,00	3.137.000,00	3.247.000,00



MUNICÍPIO DE TORITAMA

Avenida Dorival José Pereira, nº 1370, Parque das Feiras, 1370 - Parque das Feiras - 55.125-000 - Toritama/ PE
 CNPJ: 11.256.054/0001-39 Fone: 08137411156
<http://toritama.pe.gov.br/>

Usuário: João Gualberto

Chave de Autenticação
1809-6577-300

Página
40 / 42

90
Jup

Anexo 6 da Lei Nº 4.320/64 - Programa de Trabalho

Valores em R\$ - Período: Orçamento/2021

Unidade Orçamentária: 32001-FUNDECA

Código	Especificação	Não Orçamentária	Operação Especial	Projetos	Atividades	Total
8	Assistência Social			20.000,00	49.092,80	69.092,80
8 243	Assistência à Criança e ao Adolescente			20.000,00	49.092,80	69.092,80
8 243 818	GESTÃO ADMINISTRATIVA DO FUNDECA			20.000,00	49.092,80	69.092,80
8 243 818 1.42	Construção, reforma e/ou ampliação bem como aquisição de móveis, máquinas, veículos e equipamentos diversos para o FUNDECA			20.000,00		20.000,00
4.4.90.51	Obras e Instalações			10.000,00		10.000,00
4.4.90.52	Equipamentos e Material Permanente			10.000,00		10.000,00
8 243 818 2.90	Manutenção das Ações vinculadas ao FUNDECA				49.092,80	49.092,80
3.1.90.11	Vencimentos e Vantagens Fixas - Pessoal Civil				20.000,00	20.000,00
3.1.90.13	Obrigações Patronais				10.000,00	10.000,00
3.1.90.92	Despesas de Exercícios Anteriores				10.000,00	10.000,00
3.3.90.14	Diárias - Civil				1.000,00	1.000,00
3.3.90.30	Material de Consumo				1.000,00	1.000,00
3.3.90.33	Passagens e Despesas com Locomoção				1.000,00	1.000,00
3.3.90.35	Serviços de Consultoria				1.000,00	1.000,00
3.3.90.36	Outros Serviços de Terceiros - Pessoa Física				1.000,00	1.000,00
3.3.90.39	Outros Serviços de Terceiros - Pessoa Jurídica				1.000,00	1.000,00
3.3.90.47	Obrigações Tributárias e Contributivas				1.000,00	1.000,00
3.3.90.92	Despesas de Exercícios Anteriores				1.000,00	1.000,00
3.3.90.93	Indenizações e Restituições				1.092,80	1.092,80
Total da Unidade Orçamentária				20.000,00	49.092,80	69.092,80
Total da Unidade Gestora				745.000,00	6.827.442,80	7.572.442,80

Unidade Gestora: 8- Companhia de Trânsito e Transporte Urbano de Toritama - CTTU
 Unidade Orçamentária: 31031- Companhia de Trânsito e Transporte Urbano de Toritama - CTTU

Código	Especificação	Não Orçamentária	Operação Especial	Projetos	Atividades	Total
6	Segurança Pública			120.000,00	1.390.000,00	1.510.000,00
6 125	Normatização e Fiscalização			120.000,00	1.390.000,00	1.510.000,00
6 125 414	PROGRAMA MUNICIPALIZAÇÃO DO TRÂNSITO			120.000,00	1.390.000,00	1.510.000,00
6 125 414 1.43	Aquisição de móveis, máquinas, veículos e equipamentos diversos para o PROGRAMA MUNICIPALIZAÇÃO DO TRÂNSITO			100.000,00		100.000,00
4.4.90.52	Equipamentos e Material Permanente			100.000,00		100.000,00
6 125 414 1.83	Contribuição para Consórcios e Cooperações Técnico Financeira com Outros Entes			20.000,00		20.000,00
4.4.71.70	Rateio pela Participação em Consórcio Público			10.000,00		10.000,00
4.4.72.70	Rateio pela Participação em Consórcio Público			10.000,00		10.000,00
6 125 414 2.92	Manutenção das Ações vinculadas o PROGRAMA MUNICIPALIZAÇÃO DO TRÂNSITO				1.370.000,00	1.370.000,00
3.1.90.11	Vencimentos e Vantagens Fixas - Pessoal Civil				900.000,00	900.000,00
3.1.90.13	Obrigações Patronais				190.000,00	190.000,00
3.1.90.94	Indenizações e Restituições Trabalhistas				30.000,00	30.000,00
3.3.90.14	Diárias - Civil				20.000,00	20.000,00
3.3.90.30	Material de Consumo				100.000,00	100.000,00
3.3.90.33	Passagens e Despesas com Locomoção				20.000,00	20.000,00
3.3.90.35	Serviços de Consultoria				10.000,00	10.000,00



MUNICÍPIO DE TORITAMA

Avenida Dorival José Pereira, nº 1370, Parque das Feiras, 1370 - Parque das Feiras - 55.125-000 - Toritama/ PE
 CNPJ: 11.256.054/0001-39 Fone: 08137411156
<http://toritama.pe.gov.br/>

Usuário: João Gualberto	Chave de Autenticação 1809-6577-300	Página 41 / 42
-------------------------	--	-------------------

91
JG

Anexo 6 da Lei Nº 4.320/64 - Programa de Trabalho

Valores em R\$ - Período: Orçamento/2021

Unidade Orçamentária: 31031-Companhia de Trânsito e Transporte Urbano de Toritama - CTTU

Código	Especificação	Não Orçamentária	Operação Especial	Projetos	Atividades	Total
3.3.90.36	Outros Serviços de Terceiros - Pessoa Física				20.000,00	20.000,00
3.3.90.39	Outros Serviços de Terceiros - Pessoa Jurídica				50.000,00	50.000,00
3.3.90.46	Auxílio-Alimentação				10.000,00	10.000,00
3.3.90.47	Obrigações Tributárias e Contributivas				10.000,00	10.000,00
3.3.90.93	Indenizações e Restituições				10.000,00	10.000,00
6 125 414 2.162	Contribuição para Consórcios e Cooperativas Técnico Financeira com Outros Entes				20.000,00	20.000,00
3.3.71.70	Rateio pela Participação em Consórcio Público				10.000,00	10.000,00
3.3.72.70	Rateio pela Participação em Consórcio Público				10.000,00	10.000,00
Total da Unidade Orçamentária				120.000,00	1.390.000,00	1.510.000,00
Total da Unidade Gestora				120.000,00	1.390.000,00	1.510.000,00

Unidade Gestora: 9-Câmara Municipal de Vereadores
 Unidade Orçamentária: 34001 - Câmara Municipal de Vereadores

Código	Especificação	Não Orçamentária	Operação Especial	Projetos	Atividades	Total
1	Legislativa			260.000,00	4.180.000,00	4.440.000,00
1 31	Ação Legislativa			260.000,00	4.180.000,00	4.440.000,00
1 31 101	Manutenção e Fortalecimento da Ação Legislativa			260.000,00	4.180.000,00	4.440.000,00
1 31 101 1.44	Execução de Obras, Reformas, Melhoramento e Ampliação do Prédio da Câmara			180.000,00	180.000,00	180.000,00
4.4.90.51	Obras e Instalações			180.000,00	180.000,00	180.000,00
1 31 101 1.45	Aquisição de Equipamentos e Material Permanente p/ Legislativo			80.000,00	80.000,00	80.000,00
4.4.90.52	Equipamentos e Material Permanente			80.000,00	80.000,00	80.000,00
1 31 101 2.93	Subsídios dos Vereadores				1.900.000,00	1.900.000,00
3.1.90.11	Vencimentos e Vantagens Fixas - Pessoal Civil				1.700.000,00	1.700.000,00
3.3.90.14	Diárias - Civil				200.000,00	200.000,00
1 31 101 2.94	Verba Indenizatória do Presidente da Câmara				140.000,00	140.000,00
3.3.90.93	Indenizações e Restituições				140.000,00	140.000,00
1 31 101 2.95	Manutenção dos Serviços Legislativos				2.138.000,00	2.138.000,00
3.1.90.11	Vencimentos e Vantagens Fixas - Pessoal Civil				1.600.000,00	1.600.000,00
3.1.90.16	Outras Despesas Variáveis - Pessoal Civil				2.000,00	2.000,00
3.3.90.14	Diárias - Civil				40.000,00	40.000,00
3.3.90.30	Material de Consumo				50.000,00	50.000,00
3.3.90.33	Passagens e Despesas com Locomoção				2.000,00	2.000,00
3.3.90.35	Serviços de Consultoria				150.000,00	150.000,00
3.3.90.36	Outros Serviços de Terceiros - Pessoa Física				130.000,00	130.000,00
3.3.90.39	Outros Serviços de Terceiros - Pessoa Jurídica				160.000,00	160.000,00
3.3.90.91	Sentenças Judiciais				2.000,00	2.000,00
3.3.90.92	Despesas de Exercícios Anteriores				2.000,00	2.000,00
1 31 101 2.96	Manutenção de Inativos e Pensionistas				2.000,00	2.000,00
3.1.90.03	Pensões do RPPS e do militar				2.000,00	2.000,00
28	Encargos Especiais				650.000,00	650.000,00
28 846	Outros Encargos Especiais				650.000,00	650.000,00
28 846 101	Manutenção e Fortalecimento da Ação Legislativa				650.000,00	650.000,00
28 846 101 2.97	Contribuições para Órgãos Previdenciários				650.000,00	650.000,00



MUNICÍPIO DE TORITAMA

Avenida Dorival José Pereira, nº 1370, Parque das Feiras, 1370 - Parque das Feiras - 55.125-000 - Toritama/ PE
CNPJ: 11.256.054/0001-39 Fone: 08137411156
<http://toritama.pe.gov.br/>

92
Juel

Usuário: João Gualberto Chave de Autenticação: 1809-6577-300 Página: 42 / 42

Anexo 6 da Lei Nº 4.320/64 - Programa de Trabalho

Valores em R\$ - Período: Orçamento/2021

Unidade Orçamentária: 34001 - Câmara Municipal de Vereadores

Código	Especificação	Não Orçamentária	Operação Especial	Projetos	Atividades	Total
3.1.90.13	Obrigações Patronais				650.000,00	650.000,00
Total da Unidade Orçamentária				260.000,00	4.830.000,00	5.090.000,00
Total da Unidade Gestora				260.000,00	4.830.000,00	5.090.000,00
TOTAL GERAL			4.456.770,00	13.216.800,00	90.851.430,00	108.525.000,00

Entidades Consolidadas: Prefeitura Municipal de Toritama, Fundo Municipal de Saúde de Toritama, Fundo Municipal de Assistência Social de Toritama, Câmara Municipal de Vereadores (Dados externos até 2018), CONIAPE, Companhia de Trânsito e Transporte Urbano de Toritama - CTTU, Câmara Municipal de Vereadores



MUNICÍPIO DE TORITAMA

Avenida Dorival José Pereira, nº 1370, Parque das Feiras, 1370 - Parque das Feiras - 55.125-000 - Toritama/ PE
CNPJ: 11.256.054/0001-39 Fone: 08137411156
<http://toritama.pe.gov.br/>

Usuário: João Gualberto	Chave de Autenticação 1390-4532-735	Página 1 / 5
-------------------------	--	-----------------

Anexo 7 da Lei Nº 4.320/64 - Programa de Trabalho de Governo - Demonstrativo de Funções, Subfunções e Programas por Projetos e Atividades

Valores em R\$ - Período: Orçamento/2021

Código	Especificação	Não Orçamentária	Operação Especial	Projetos	Atividades	Total
1	Legislativa			260.000,00	4.180.000,00	4.440.000,00
1 31	Ação Legislativa			260.000,00	4.180.000,00	4.440.000,00
1 31 101	Manutenção e Fortalecimento da Ação Legislativa			260.000,00	4.180.000,00	4.440.000,00
2	Judiciária			10.000,00	650.000,00	660.000,00
2 122	Administração Geral			10.000,00	650.000,00	660.000,00
2 122 201	GESTÃO DA PROCURADORIA JURÍDICA MUNICIPAL (PJM)			10.000,00	650.000,00	660.000,00
4	Administração			106.904,80	12.045.879,70	12.152.784,50
4 121	Planejamento e Orçamento			10.000,00	3.415.000,00	3.425.000,00
4 121 403	GESTÃO DA SECRETARIA DE PLANEJAMENTO E GESTÃO (SEPLAG)			10.000,00	3.000.000,00	3.010.000,00
4 121 404	APERFEIÇOAMENTO E MODERNIZAÇÃO ADMINISTRATIVA MUNICIPAL				415.000,00	415.000,00
4 122	Administração Geral			86.904,80	8.060.879,70	8.147.784,50
4 122 401	GESTÃO SUPERIOR DO MUNICÍPIO			9.742,30	1.525.544,70	1.535.287,00
4 122 403	GESTÃO DA SECRETARIA DE PLANEJAMENTO E GESTÃO (SEPLAG)				35.000,00	35.000,00
4 122 404	APERFEIÇOAMENTO E MODERNIZAÇÃO ADMINISTRATIVA MUNICIPAL				360.000,00	360.000,00
4 122 406	GESTÃO DA SECRETARIA DE GOVERNO (SEGOV)			10.000,00	512.000,00	522.000,00
4 122 407	GESTÃO DA SECRETARIA DA FAZENDA (SEFAZ)			10.000,00	2.195.000,00	2.205.000,00
4 122 408	APOIO À INSTITUIÇÕES SEM FINS LUCRATIVOS				10.000,00	10.000,00
4 122 409	CONSÓRCIOS E COOPERAÇÕES TÉCNICO-FINANCEIRAS COM OUTROS ENTES FEDERADOS			20.000,00	75.000,00	95.000,00
4 122 410	APOIO AOS CONSELHOS E RELAÇÕES COM A SOCIEDADE CIVIL				30.000,00	30.000,00
4 122 411	GESTÃO DA SECRETARIA DE ORDEM SOCIAL (SOS)			10.000,00	2.272.000,00	2.282.000,00
4 122 412	PROGRAMA CARTÃO REFORMA			5.000,00	35.000,00	40.000,00
4 122 490	GESTÃO ADMINISTRATIVA DO CONIAPE			900,00	46.760,00	47.660,00
4 122 1090	GESTÃO ADMINISTRATIVA DO NÚCLEO INTERMUNICIPAL EM SAÚDE - NIS				17.200,00	17.200,00
4 122 2301	GESTÃO DA SECRETARIA DE DESENVOLVIMENTO ECONÔMICO (SDE)			10.000,00	850.000,00	860.000,00
4 122 10005	GESTÃO ADMINISTRATIVA DO CONSEG			2.000,00	25.787,50	27.787,50
4 122 10008	Manutenção de Consórcio Público			9.262,50	71.587,50	80.850,00
4 124	Controle Interno			10.000,00	470.000,00	480.000,00
4 124 402	CONTROLADORIA GERAL DO MUNICÍPIO (CGM)			10.000,00	470.000,00	480.000,00
4 128	Formação de Recursos Humanos				20.000,00	20.000,00
4 128 403	GESTÃO DA SECRETARIA DE PLANEJAMENTO E GESTÃO (SEPLAG)				20.000,00	20.000,00
4 131	Comunicação Social				80.000,00	80.000,00
4 131 405	DIVULGAÇÃO INSTITUCIONAL				60.000,00	60.000,00
4 131 406	GESTÃO DA SECRETARIA DE GOVERNO (SEGOV)				20.000,00	20.000,00
6	Segurança Pública			207.100,00	1.851.562,50	2.058.662,50
6 122	Administração Geral			57.100,00	1.562,50	58.662,50
6 122 10006	PROGRAMA CONSORCIAL DE SEGURANÇA PÚBLICA - CONSEG			57.100,00	1.562,50	58.662,50
6 125	Normatização e Fiscalização			120.000,00	1.390.000,00	1.510.000,00
6 125 414	PROGRAMA MUNICIPALIZAÇÃO DO TRÂNSITO			120.000,00	1.390.000,00	1.510.000,00
6 181	Policiaamento			30.000,00	440.000,00	470.000,00
6 181 413	TORITAMA MAIS SEGURA			20.000,00	395.000,00	415.000,00
6 181 602	PROGRAMA DE COMBATE A PREVENÇÃO ÀS DROGAS				15.000,00	15.000,00
6 181 603	PROGRAMA DE COMBATE À VIOLÊNCIA CONTRA A MULHER			10.000,00	15.000,00	25.000,00
6 181 604	PROGRAMA INFÂNCIA E JUVENTUDE LEGAL				15.000,00	15.000,00
6 182	Defesa Civil				20.000,00	20.000,00
6 182 601	DEFESA CIVIL E DEFESA SOCIAL				20.000,00	20.000,00
8	Assistência Social			745.000,00	6.497.442,80	7.242.442,80
8 122	Administração Geral			80.000,00	2.735.000,00	2.815.000,00



MUNICÍPIO DE TORITAMA

Avenida Dorival José Pereira, nº 1370, Parque das Feiras, 1370 - Parque das Feiras - 55.125-000 - Toritama/ PE
CNPJ: 11.256.054/0001-39 Fone: 08137411156
<http://toritama.pe.gov.br/>

Usuário: João Gualberto	Chave de Autenticação 1390-4532-735	Página 2 / 5
-------------------------	--	-----------------

94
Joa

Anexo 7 da Lei Nº 4.320/64 - Programa de Trabalho de Governo - Demonstrativo de Funções, Subfunções e Programas por Projetos e Atividades

Código	Especificação	Não Orçamentária	Operação Especial	Valores em R\$ - Período: Orçamento / 2021		
				Projetos	Atividades	Total
8 122 801	GESTÃO DA SECRETARIA MUNICIPAL DE ASSISTÊNCIA SOCIAL (SEMAS)			80.000,00	2.735.000,00	2.815.000,00
8 243	Assistência à Criança e ao Adolescente			472.000,00	2.064.092,80	2.536.092,80
8 243 803	PROGRAMA DE AÇÕES ESTRATÉGICAS DE ERRADICAÇÃO DO TRABALHO INFANTIL - AEPETI			6.000,00	20.000,00	26.000,00
8 243 805	PROTEÇÃO SOCIAL ESPECIAL- CREAS/PAEFI			75.000,00	530.000,00	605.000,00
8 243 807	APOIO AO CONTROLE SOCIAL			20.000,00	250.000,00	270.000,00
8 243 808	GESTÃO DA PROTEÇÃO SOCIAL BÁSICA - CRAS/SCFV			341.000,00	958.000,00	1.299.000,00
8 243 813	PROGRAMA DE APOIO AO ACOLHIMENTO INSTITUCIONAL				70.000,00	70.000,00
8 243 814	PROGRAMA CRIANÇA FELIZ / PRIMEIRA INFÂNCIA NO SUAS			10.000,00	187.000,00	197.000,00
8 243 818	GESTÃO ADMINISTRATIVA DO FUNDECA			20.000,00	49.092,80	69.092,80
8 244	Assistência Comunitária			168.000,00	1.646.350,00	1.814.350,00
8 244 802	ATENÇÃO INTEGRAL À MULHER - COORDENADORIA DA MULHER			20.000,00	12.000,00	32.000,00
8 244 804	ÍNDICE DE GESTÃO DESCENTRALIZADA DO PROGRAMA BOLSA FAMÍLIA - IGD/PBF			87.000,00	306.000,00	393.000,00
8 244 806	ÍNDICE DE GESTÃO DESCENTRALIZADO DO SISTEMA ÚNICO DE ASSISTÊNCIA SOCIAL- IGD-SUAS			11.000,00	50.000,00	61.000,00
8 244 807	APOIO AO CONTROLE SOCIAL				15.000,00	15.000,00
8 244 809	ASSISTÊNCIA EMERGENCIAL ÀS VÍTIMAS DE CALAMIDADES				25.000,00	25.000,00
8 244 812	PROGRAMA DE BENEFÍCIOS EVENTUAIS				25.000,00	25.000,00
8 244 815	PROGRAMA DE APOIO AOS USUÁRIOS DE DROGAS		40.000,00	956.350,00	996.350,00	996.350,00
8 244 816	PROGRAMA DE EVENTOS SOCIOASSISTENCIAIS				6.000,00	6.000,00
8 244 817	BENEFÍCIO DE PRESTAÇÃO CONTINUADA - BPC NA ESCOLA				210.000,00	210.000,00
8 244 820	CENTRO DE REFERÊNCIA DA MULHER DE TORITAMA				6.000,00	6.000,00
8 306	Alimentação e Nutrição			10.000,00	60.000,00	70.000,00
8 306 810	SEGURANÇA ALIMENTAR E NUTRICIONAL - SAN			5.000,00	7.000,00	12.000,00
8 333	Empregabilidade			5.000,00	7.000,00	12.000,00
8 333 811	PROGRAMA DE INCLUSÃO PRODUTIVA E GERAÇÃO DE TRABALHO E RENDA			20.000,00	45.000,00	65.000,00
9	Previdência Social				330.000,00	330.000,00
9 272	Previdência do Regime Estatutário				330.000,00	330.000,00
9 272 801	GESTÃO DA SECRETARIA MUNICIPAL DE ASSISTÊNCIA SOCIAL (SEMAS)				330.000,00	330.000,00
10	Saúde			1.050.800,00	19.103.775,75	20.154.575,75
10 122	Administração Geral			180.800,00	2.097.375,75	2.278.175,75
10 122 1005	GESTÃO ADMINISTRATIVA DA SAÚDE E QUALIFICAÇÃO DA GESTÃO DO SUS			180.000,00	2.057.775,75	2.237.775,75
10 122 1006	CONSELHO MUNICIPAL DE SAÚDE				30.000,00	30.000,00
10 122 1007	MAIS MÉDICOS PARA O BRASIL				5.000,00	5.000,00
10 122 1090	GESTÃO ADMINISTRATIVA DO NÚCLEO INTERMUNICIPAL EM SAÚDE - NIS			800,00	4.600,00	5.400,00
10 301	Atenção Básica			190.000,00	6.320.000,00	6.510.000,00
10 301 1001	ATENÇÃO BÁSICA A SAÚDE DA POPULAÇÃO			190.000,00	6.320.000,00	6.510.000,00
10 302	Assistência Hospitalar e Ambulatorial			630.000,00	9.691.400,00	10.321.400,00
10 302 1002	ASSISTÊNCIA DE MÉDIA E ALTA COMPLEXIDADE HOSPITALAR E AMBULATORIAL			630.000,00	9.346.000,00	9.976.000,00
10 302 1093	GESTÃO DOS SERVIÇOS DE SAÚDE DOS ENTES CONSORCIADOS PELO NIS				345.400,00	345.400,00
10 303	Suporte Profilático e Terapêutico			10.000,00	220.000,00	230.000,00
10 303 1003	ASSISTÊNCIA FARMACÉUTICA			10.000,00	220.000,00	230.000,00
10 304	Vigilância Sanitária				95.000,00	95.000,00
10 304 1004	VIGILÂNCIA EM SAÚDE				95.000,00	95.000,00
10 305	Vigilância Epidemiológica			40.000,00	680.000,00	720.000,00
10 305 1004	VIGILÂNCIA EM SAÚDE			20.000,00	680.000,00	700.000,00
10 305 1008	PNI - PROGRAMA NACIONAL DE IMUNIZAÇÃO			20.000,00	20.000,00	20.000,00
11	Trabalho				15.000,00	15.000,00
11 333	Empregabilidade				15.000,00	15.000,00



MUNICÍPIO DE TORITAMA

Avenida Dorival José Pereira, nº 1370, Parque das Feiras, 1370 - Parque das Feiras - 55.125-000 - Toritama/ PE
 CNPJ: 11.256.054/0001-39 Fone: 08137411156
<http://toritama.pe.gov.br/>

Usuário: João Gualberto

Chave de Autenticação
1390-4532-735

Página
3 / 5

Anexo 7 da Lei Nº 4.320/64 - Programa de Trabalho de Governo - Demonstrativo de Funções, Subfunções e Programas por Projetos e Atividades

Valores em R\$ - Período: Orçamento/2021

Código	Especificação	Não Orçamentária	Operação Especial	Projetos	Atividades	Total
11 333 1101	PROGRAMA DE QUALIFICAÇÃO PROFISSIONAL				15.000,00	15.000,00
12	Educação					15.000,00
12 122	Administração Geral			4.608.700,00	31.260.669,25	35.869.369,25
12 122 10003	GESTÃO ADMINISTRATIVA DO NÚCLEO INTERMUNICIPAL DE EDUCAÇÃO E DESENVOLVIMENTO INSTITUCIONAL (NIEDI)			700,00	65.300,00	66.000,00
12 123	Administração Financeira			700,00	65.300,00	66.000,00
12 123 1202	APOIO ÀS INSTITUIÇÕES EDUCACIONAIS SEM FINS LUCRATIVOS				10.369,25	10.369,25
12 128	Formação de Recursos Humanos				10.369,25	10.369,25
12 128 1203	VALORIZAÇÃO E FORMAÇÃO DOS PROFISSIONAIS DE EDUCAÇÃO				20.000,00	20.000,00
12 306	Alimentação e Nutrição				20.000,00	20.000,00
12 306 1204	ESCOLA SAUDÁVEL				2.085.000,00	2.085.000,00
12 331	Proteção e Benefícios ao Trabalhador				2.085.000,00	2.085.000,00
12 331 1214	PROGRAMA APRENDER PRA VALER				20.000,00	20.000,00
12 361	Ensino Fundamental				20.000,00	20.000,00
12 361 1201	GESTÃO DA SECRETARIA DE EDUCAÇÃO, CIÊNCIA E TECNOLOGIA (SEDUC)			4.208.000,00	26.486.905,40	30.694.905,40
12 361 1204	ESCOLA SAUDÁVEL			10.000,00	3.500.000,00	3.510.000,00
12 361 1205	APOIO AO CONSELHO MUNICIPAL DE EDUCAÇÃO			20.000,00	5.000,00	25.000,00
12 361 1206	TRANSPORTE ESCOLAR				20.000,00	20.000,00
12 361 1208	MANUTENÇÃO E DESENVOLVIMENTO DA EDUCAÇÃO BÁSICA				1.555.000,00	1.555.000,00
12 361 1209	PROGRAMA ESCOLA DA GENTE			2.164.000,00	21.356.905,40	23.520.905,40
12 361 1214	PROGRAMA APRENDER PRA VALER			1.994.000,00	15.000,00	2.009.000,00
12 361 1215	PROGRAMA ESCOLA DE SUCESSO			10.000,00	20.000,00	30.000,00
12 363	Ensino Profissional			10.000,00	15.000,00	25.000,00
12 363 1208	MANUTENÇÃO E DESENVOLVIMENTO DA EDUCAÇÃO BÁSICA				15.000,00	15.000,00
12 364	Ensino Superior				15.000,00	15.000,00
12 364 1206	TRANSPORTE ESCOLAR				225.000,00	225.000,00
12 365	Educação Infantil				225.000,00	225.000,00
12 365 1208	MANUTENÇÃO E DESENVOLVIMENTO DA EDUCAÇÃO BÁSICA			400.000,00	2.183.094,60	2.583.094,60
12 365 1209	PROGRAMA ESCOLA DA GENTE				2.183.094,60	2.183.094,60
12 366	Educação de Jovens e Adultos			400.000,00		400.000,00
12 366 1208	MANUTENÇÃO E DESENVOLVIMENTO DA EDUCAÇÃO BÁSICA				115.000,00	115.000,00
12 367	Educação Especial				115.000,00	115.000,00
12 367 1208	MANUTENÇÃO E DESENVOLVIMENTO DA EDUCAÇÃO BÁSICA				35.000,00	35.000,00
13	Cultura				35.000,00	35.000,00
13 122	Administração Geral			40.000,00	1.485.000,00	1.525.000,00
13 122 1301	GESTÃO DA SECRETARIA DE CULTURA E ESPORTES (SCE)			10.000,00	845.000,00	855.000,00
13 123	Administração Financeira			10.000,00	845.000,00	855.000,00
13 123 1302	PROGRAMA CULTURA ITINERANTE				10.000,00	10.000,00
13 391	Patrimônio Histórico, Artístico e Arqueológico				10.000,00	10.000,00
13 391 1302	PROGRAMA CULTURA ITINERANTE			10.000,00	15.000,00	25.000,00
13 392	Difusão Cultural				15.000,00	25.000,00
13 392 1302	PROGRAMA CULTURA ITINERANTE			20.000,00	615.000,00	635.000,00
13 392 1311	CONSTRUÇÃO DO TEATRO CINE TEATRO NELSON RODRIGUES				615.000,00	615.000,00
15	Urbanismo					20.000,00
15 122	Administração Geral			4.070.300,00	8.115.700,00	12.186.000,00
15 122 1506	PROGRAMA DE ZELDORIA DOS PRÉDIOS PÚBLICOS				50.000,00	50.000,00
15 451	Infra-Estrutura Urbana				50.000,00	50.000,00
15 451 1501	GESTÃO ADMINISTRATIVA DA SECRETARIA DE OBRAS E URBANISMO (SEOB)			4.062.000,00	6.545.000,00	10.607.000,00
15 451 1502	TORITAMA DE TODOS			10.000,00	6.525.000,00	6.535.000,00
				4.052.000,00	20.000,00	4.072.000,00



MUNICÍPIO DE TORITAMA

Avenida Dorival José Pereira, nº 1370, Parque das Feiras, 1370 - Parque das Feiras - 55.125-000 - Toritama/ PE
 CNPJ: 11.256.054/0001-39 Fone: 08137411156
<http://toritama.pe.gov.br/>

Usuário: João Gualberto

Chave de Autenticação
1390-4532-735

Página
4 / 5

Jep

Anexo 7 da Lei Nº 4.320/64 - Programa de Trabalho de Governo - Demonstrativo de Funções, Subfunções e Programas por Projetos e Atividades

Valores em R\$ - Período: Orçamento/2021

Código	Especificação	Não Orçamentária	Operação Especial	Projetos	Atividades	Total
15 452	Serviços Urbanos			8.300,00	1.520.700,00	1.529.000,00
15 452 1503	MODERNIZAÇÃO DOS SERVIÇOS PÚBLICOS				1.440.000,00	1.440.000,00
15 452 1504	PROGRAMA DE REVISÃO DO PLANO DIRETOR DO MUNICÍPIO DE TORITAMA				5.000,00	5.000,00
15 452 1505	PROGRAMA DE CONSOLIDAÇÃO DO ESPAÇO URBANO DE TORITAMA				15.000,00	15.000,00
15 452 2501	GESTÃO DO NÚCLEO INTERMUNICIPAL DE ILUMINAÇÃO PÚBLICA - NIIP			8.300,00	60.700,00	69.000,00
17	Saneamento			40.000,00	100.000,00	140.000,00
17 511	Saneamento Básico Rural			20.000,00		20.000,00
17 511 1701	SANEAMENTO RURAL			20.000,00		20.000,00
17 512	Saneamento Básico Urbano			20.000,00	100.000,00	120.000,00
17 512 1702	PROGRAMA DE ELABORAÇÃO DO PROJETO E IMPLANTAÇÃO DO SISTEMA DE ESGOTAMENTO SANITÁRIO			10.000,00	20.000,00	30.000,00
17 512 1703	PROGRAMA DE AMPLIAÇÃO E MELHORIAS DO SISTEMA DE ABASTECIMENTO D' ÁGUA			10.000,00	80.000,00	90.000,00
18	Gestão Ambiental			90.600,00	2.101.400,00	2.192.000,00
18 122	Administração Geral			20.000,00	1.235.000,00	1.255.000,00
18 122 1801	GESTÃO DA SECRETARIA DE MEIO AMBIENTE E AGRICULTURA (SMAA)			20.000,00	1.235.000,00	1.255.000,00
18 452	Serviços Urbanos			600,00	111.400,00	112.000,00
18 452 1213	PROGRAMA CONSORCIAL DE ENGENHARIA, SANEAMENTO BÁSICO E MEIO AMBIENTE			600,00	111.400,00	112.000,00
18 541	Preservação e Conservação Ambiental			70.000,00	755.000,00	825.000,00
18 541 1802	PROGRAMA GESTÃO AMBIENTAL				30.000,00	30.000,00
18 541 1803	PROGRAMA DE IMPLANTAÇÃO DO MONITORAMENTO E DO CONTROLE DA POLUIÇÃO			20.000,00		20.000,00
18 541 1804	PROGRAMA DE REVITALIZAÇÃO DE ÁREAS DE PRESERVAÇÃO PERMANENTE (APPSs)			10.000,00		10.000,00
18 541 1807	PROGRAMA DE EDUCAÇÃO AMBIENTAL E PROMOÇÃO DA CIDADANIA			10.000,00	15.000,00	25.000,00
18 541 1808	PROGRAMA DE DESTINAÇÃO ADEQUADA DOS RESÍDUOS SÓLIDOS (RETIRADA DO LIXÃO)				600.000,00	600.000,00
18 541 1809	PROGRAMA DE ESTRUTURAÇÃO E APOIO AOS CATADORES DE RESÍDUOS SÓLIDOS				15.000,00	15.000,00
18 541 1810	PROGRAMA TORITAMA MAIS LIMPA E VERDE			20.000,00	50.000,00	70.000,00
18 541 1811	PROGRAMA COLETA SELETIVA			10.000,00	30.000,00	40.000,00
18 541 1812	PARQUE AMBIENTAL DE TORITAMA				15.000,00	15.000,00
19	Ciência e Tecnologia			5.000,00	40.000,00	45.000,00
19 122	Administração Geral			5.000,00		5.000,00
19 122 10004	GESTÃO ADMINISTRATIVA DO NÚCLEO INTERMUNICIPAL DE PROJETOS E INVESTIMENTOS - NIPI			5.000,00		5.000,00
19 572	Desenvolvimento Tecnológico e Engenharia				40.000,00	40.000,00
19 572 10004	GESTÃO ADMINISTRATIVA DO NÚCLEO INTERMUNICIPAL DE PROJETOS E INVESTIMENTOS - NIPI				40.000,00	40.000,00
20	Agricultura			50.000,00	740.000,00	790.000,00
20 605	Abastecimento			50.000,00	740.000,00	790.000,00
20 605 1502	TORITAMA DE TODOS				700.000,00	700.000,00
20 605 1813	PROGRAMA REQUALIFICAÇÃO DO MATADOURO			50.000,00	20.000,00	70.000,00
20 605 2001	AGRICULTURA, ABASTECIMENTO E RECURSOS HÍDRICOS				20.000,00	20.000,00
22	Indústria				115.000,00	115.000,00
22 661	Promoção Industrial				115.000,00	115.000,00
22 661 2305	PROGRAMA DE INCENTIVO À INOVAÇÃO E PRODUÇÃO				115.000,00	115.000,00
23	Comércio e Serviços			1.882.395,20	1.365.000,00	3.247.395,20
23 451	Infra-Estrutura Urbana			1.862.395,20	1.000.000,00	2.862.395,20
23 451 2306	PROGRAMA DE REQUALIFICAÇÃO E MANUTENÇÃO CONTÍNUA DA FEIRA DO JEANS - NOVA FEIRA DO JEANS			1.862.395,20	1.000.000,00	2.862.395,20
23 691	Promoção Comercial				325.000,00	325.000,00
23 691 2302	PROGRAMA DE FOMENTO AO FESTIVAL DO JEANS DE TORITAMA				300.000,00	300.000,00



MUNICÍPIO DE TORITAMA

Avenida Dorival José Pereira, nº 1370, Parque das Feiras, 1370 - Parque das Feiras - 55.125-000 - Toritama/ PE
 CNPJ: 11.256.054/0001-39 Fone: 08137411156
<http://toritama.pe.gov.br/>

97
Jup

Usuário: João Gualberto	Chave de Autenticação 1390-4532-735	Página 5 / 5
-------------------------	--	-----------------

Anexo 7 da Lei Nº 4.320/64 - Programa de Trabalho de Governo - Demonstrativo de Funções, Subfunções e Programas por Projetos e Atividades

Código	Especificação	Valores em R\$ - Período: Orçamento/2021				
		Não Orçamentária	Operação Especial	Projetos	Atividades	Total
23 691 2308	PROGRAMA MAIS NEGÓCIOS				15.000,00	15.000,00
23 691 2309	Marketing e Promoção dos Produtos Turísticos de Toritama				10.000,00	10.000,00
23 695	Turismo			20.000,00	40.000,00	60.000,00
23 695 2303	PROGRAMA CENTRO DE ATENDIMENTO AO TURISTA - CAT			20.000,00	35.000,00	55.000,00
23 695 2304	PROGRAMA DE FOMENTO AO SETOR HOTELEIRO E GASTRONÔMICO				5.000,00	5.000,00
25	Energia			10.000,00	15.000,00	25.000,00
25 752	Energia Elétrica			10.000,00	15.000,00	25.000,00
25 752 2502	PROGRAMA RELUZ			10.000,00	15.000,00	25.000,00
27	Desporto e Lazer			40.000,00	190.000,00	230.000,00
27 812	Desporto Comunitário			40.000,00	175.000,00	215.000,00
27 812 2701	PROMOÇÃO DO DESPORTO E LAZER				20.000,00	20.000,00
27 812 2703	PROGRAMA CAMPEONATO MUNICIPAL DE FUTEBOL AMADOR				15.000,00	15.000,00
27 812 2704	Escolinha Municipal de Futebol			10.000,00	15.000,00	25.000,00
27 812 2705	TORITAMA OPEN DE JIU JITSU				10.000,00	10.000,00
27 812 2706	AGITA TORITAMA				15.000,00	15.000,00
27 812 2707	PASSEIO ECOLÓGICO DA CAPITAL DO JEANS				20.000,00	20.000,00
27 812 2708	PROGRAMA ESCOLINHA DE JIU JITSU				15.000,00	15.000,00
27 812 2709	CAMPEONATO DE SKATE AMADOR				10.000,00	10.000,00
27 812 2710	CIRCUITO TORITAMA DE FUTEVÓLEI				10.000,00	10.000,00
27 812 2711	CONTRUÇÃO DO CAMPO MUNICIPAL DE FUTEBOL			20.000,00		20.000,00
27 812 2712	JOGOS ESCOLARES				15.000,00	15.000,00
27 812 2714	CONSTRUÇÃO DA PISTA DE SKATE			10.000,00	30.000,00	40.000,00
27 813	Lazer				15.000,00	15.000,00
27 813 2713	VIVA TORITAMA				15.000,00	15.000,00
28	Encargos Especiais		2.363.770,00		650.000,00	3.013.770,00
28 843	Serviço da Dívida Interna		2.325.830,00			2.325.830,00
28 843 0	Operações Especiais		3.000,00			3.000,00
28 843 407	GESTÃO DA SECRETARIA DA FAZENDA (SEFAZ)		2.322.830,00			2.322.830,00
28 846	Outros Encargos Especiais		37.940,00		650.000,00	687.940,00
28 846 0	Operações Especiais		37.940,00			37.940,00
28 846 101	Manutenção e Fortalecimento da Ação Legislativa				650.000,00	650.000,00
99	Reserva de Contingência		2.093.000,00			2.093.000,00
99 999	Reserva de Contingência		2.093.000,00			2.093.000,00
99 999 9999	RESERVA DE CONTIGÊNCIA		2.093.000,00			2.093.000,00
Total			4.456.770,00	13.216.800,00	90.851.430,00	108.525.000,00
TOTAL GERAL			4.456.770,00	13.216.800,00	90.851.430,00	108.525.000,00

Entidades Consolidadas: Prefeitura Municipal de Toritama, Fundo Municipal de Saúde de Toritama, Fundo Municipal de Assistência Social de Toritama, Câmara Municipal de Vereadores (Dados externos até 2018), CONIAPE, Companhia de Trânsito e Transporte Urbano de Toritama - CTTU, Câmara Municipal de Vereadores



MUNICÍPIO DE TORITAMA

Avenida Dorival José Pereira, nº 1370, Parque das Feiras, 1370 - Parque das Feiras - 55.125-000 - Toritama/ PE
CNPJ: 11.256.054/0001-39 Fone: 08137411156
<http://toritama.pe.gov.br/>

98
Jup

Usuário: João Gualberto	Chave de Autenticação 2216-0711-315	Página 1 / 5
-------------------------	--	-----------------

Anexo 8 da Lei Nº 4.320/64 - Demonstrativo da Despesa por Funções, Subfunções e Programas, Conforme o Vínculo com os Recursos

Valores em R\$ - Período: Orçamento/2021

Código	Especificação	Ordinário	Vinculado	Total
1	Legislativa	4.440.000,00		4.440.000,00
1 31	Ação Legislativa	4.440.000,00		4.440.000,00
1 31 101	Manutenção e Fortalecimento da Ação Legislativa	4.440.000,00		4.440.000,00
2	Judiciária	660.000,00		660.000,00
2 122	Administração Geral	660.000,00		660.000,00
2 122 201	GESTÃO DA PROCURADORIA JURÍDICA MUNICIPAL (PJM)	660.000,00		660.000,00
4	Administração	12.109.997,00	42.787,50	12.152.784,50
4 121	Planejamento e Orçamento	3.425.000,00		3.425.000,00
4 121 403	GESTÃO DA SECRETARIA DE PLANEJAMENTO E GESTÃO (SEPLAG)	3.010.000,00		3.010.000,00
4 121 404	APERFEIÇOAMENTO E MODERNIZAÇÃO ADMINISTRATIVA MUNICIPAL	415.000,00		415.000,00
4 122	Administração Geral	8.104.997,00	42.787,50	8.147.784,50
4 122 401	GESTÃO SUPERIOR DO MUNICÍPIO	1.535.287,00		1.535.287,00
4 122 403	GESTÃO DA SECRETARIA DE PLANEJAMENTO E GESTÃO (SEPLAG)	35.000,00		35.000,00
4 122 404	APERFEIÇOAMENTO E MODERNIZAÇÃO ADMINISTRATIVA MUNICIPAL	360.000,00		360.000,00
4 122 406	GESTÃO DA SECRETARIA DE GOVERNO (SEGOV)	522.000,00		522.000,00
4 122 407	GESTÃO DA SECRETARIA DA FAZENDA (SEFAZ)	2.190.000,00	15.000,00	2.205.000,00
4 122 408	APOIO À INSTITUIÇÕES SEM FINS LUCRATIVOS	10.000,00		10.000,00
4 122 409	CONSÓRCIOS E COOPERAÇÕES TÉCNICO-FINANCEIRAS COM OUTROS ENTES FEDERADOS	95.000,00		95.000,00
4 122 410	APOIO AOS CONSELHOS E RELAÇÕES COM A SOCIEDADE CIVIL	30.000,00		30.000,00
4 122 411	GESTÃO DA SECRETARIA DE ORDEM SOCIAL (SOS)	2.282.000,00		2.282.000,00
4 122 412	PROGRAMA CARTÃO REFORMA	40.000,00		40.000,00
4 122 490	GESTÃO ADMINISTRATIVA DO CONIAPE	47.660,00		47.660,00
4 122 1090	GESTÃO ADMINISTRATIVA DO NÚCLEO INTERMUNICIPAL EM SAÚDE - NIS	17.200,00		17.200,00
4 122 2301	GESTÃO DA SECRETARIA DE DESENVOLVIMENTO ECONÔMICO (SDE)	860.000,00		860.000,00
4 122 10005	GESTÃO ADMINISTRATIVA DO CONSEG		27.787,50	27.787,50
4 122 10008	Manutenção de Consórcio Público	80.850,00		80.850,00
4 124	Controle Interno	480.000,00		480.000,00
4 124 402	CONTROLADORIA GERAL DO MUNICÍPIO (CGM)	480.000,00		480.000,00
4 128	Formação de Recursos Humanos	20.000,00		20.000,00
4 128 403	GESTÃO DA SECRETARIA DE PLANEJAMENTO E GESTÃO (SEPLAG)	20.000,00		20.000,00
4 131	Comunicação Social	80.000,00		80.000,00
4 131 405	DIVULGAÇÃO INSTITUCIONAL	60.000,00		60.000,00
4 131 406	GESTÃO DA SECRETARIA DE GOVERNO (SEGOV)	20.000,00		20.000,00
6	Segurança Pública	1.990.000,00	68.662,50	2.058.662,50
6 122	Administração Geral		58.662,50	58.662,50
6 122 10006	PROGRAMA CONSORCIAL DE SEGURANÇA PÚBLICA - CONSEG		58.662,50	58.662,50
6 125	Normatização e Fiscalização	1.510.000,00		1.510.000,00
6 125 414	PROGRAMA MUNICIPALIZAÇÃO DO TRÂNSITO	1.510.000,00		1.510.000,00
6 181	Policimento	460.000,00	10.000,00	470.000,00
6 181 413	TORITAMA MAIS SEGURA	405.000,00	10.000,00	415.000,00
6 181 602	PROGRAMA DE COMBATE A PREVENÇÃO ÀS DROGAS	15.000,00		15.000,00
6 181 603	PROGRAMA DE COMBATE À VIOLÊNCIA CONTRA A MULHER	25.000,00		25.000,00
6 181 604	PROGRAMA INFÂNCIA E JUVENTUDE LEGAL	15.000,00		15.000,00
6 182	Defesa Civil	20.000,00		20.000,00
6 182 601	DEFESA CIVIL E DEFESA SOCIAL	20.000,00		20.000,00
8	Assistência Social	6.030.092,80	1.212.350,00	7.242.442,80
8 122	Administração Geral	2.815.000,00		2.815.000,00
8 122 801	GESTÃO DA SECRETARIA MUNICIPAL DE ASSISTÊNCIA SOCIAL (SEMAS)	2.815.000,00		2.815.000,00



MUNICÍPIO DE TORITAMA

Avenida Dorival José Pereira, nº 1370, Parque das Feiras, 1370 - Parque das Feiras - 55.125-000 - Toritama/ PE
 CNPJ: 11.256.054/0001-39 Fone: 08137411156
<http://toritama.pe.gov.br/>

Usuário: João Gualberto

Chave de Autenticação
2216-0711-315

Página
2 / 5

Anexo 8 da Lei Nº 4.320/64 - Demonstrativo da Despesa por Funções, Subfunções e Programas, Conforme o Vínculo com os Recursos

Valores em R\$ - Período: Orçamento/2021

Código	Especificação	Ordinário	Vinculado	Total
8 243	Assistência à Criança e ao Adolescente	1.908.092,80	628.000,00	2.536.092,80
8 243 803	PROGRAMA DE AÇÕES ESTRATÉGICAS DE ERRADICAÇÃO DO TRABALHO INFANTIL - AEPETI	7.000,00	19.000,00	26.000,00
8 243 805	PROTEÇÃO SOCIAL ESPECIAL- CREAS/PAEFI	481.000,00	124.000,00	605.000,00
8 243 807	APOIO AO CONTROLE SOCIAL	270.000,00		270.000,00
8 243 808	GESTÃO DA PROTEÇÃO SOCIAL BÁSICA - CRAS/SCFV	974.000,00	325.000,00	1.299.000,00
8 243 813	PROGRAMA DE APOIO AO ACOLHIMENTO INSTITUCIONAL	70.000,00		70.000,00
8 243 814	PROGRAMA CRIANÇA FELIZ / PRIMEIRA INFÂNCIA NO SUAS	37.000,00	160.000,00	197.000,00
8 243 818	GESTÃO ADMINISTRATIVA DO FUNDECA	69.092,80		69.092,80
8 244	Assistência Comunitária	1.274.000,00	540.350,00	1.814.350,00
8 244 802	ATENÇÃO INTEGRAL À MULHER - COORDENADORIA DA MULHER	32.000,00		32.000,00
8 244 804	ÍNDICE DE GESTÃO DESCENTRALIZADA DO PROGRAMA BOLSA FAMÍLIA - IGD/PBF	26.000,00	367.000,00	393.000,00
8 244 806	ÍNDICE DE GESTÃO DESCENTRALIZADO DO SISTEMA ÚNICO DE ASSISTÊNCIA SOCIAL-IGD-SUAS	11.000,00	50.000,00	61.000,00
8 244 807	APOIO AO CONTROLE SOCIAL	15.000,00		15.000,00
8 244 809	ASSISTÊNCIA EMERGENCIAL ÀS VÍTIMAS DE CALAMIDADES	25.000,00		25.000,00
8 244 812	PROGRAMA DE BENEFÍCIOS EVENTUAIS	876.000,00	120.350,00	996.350,00
8 244 815	PROGRAMA DE APOIO AOS USUÁRIOS DE DROGAS	6.000,00		6.000,00
8 244 816	PROGRAMA DE EVENTOS SOCIOASSISTENCIAIS	210.000,00		210.000,00
8 244 817	BENEFÍCIO DE PRESTAÇÃO CONTINUADA - BPC NA ESCOLA	3.000,00	3.000,00	6.000,00
8 244 820	CENTRO DE REFERÊNCIA DA MULHER DE TORITAMA	70.000,00		70.000,00
8 306	Alimentação e Nutrição	8.000,00	4.000,00	12.000,00
8 306 810	SEGURANÇA ALIMENTAR E NUTRICIONAL - SAN	8.000,00	4.000,00	12.000,00
8 333	Empregabilidade	25.000,00	40.000,00	65.000,00
8 333 811	PROGRAMA DE INCLUSÃO PRODUTIVA E GERAÇÃO DE TRABALHO E RENDA	25.000,00	40.000,00	65.000,00
9	Previdência Social	330.000,00		330.000,00
9 272	Previdência do Regime Estatutário	330.000,00		330.000,00
9 272 801	GESTÃO DA SECRETARIA MUNICIPAL DE ASSISTÊNCIA SOCIAL (SEMAS)	330.000,00		330.000,00
10	Saúde	9.008.575,75	11.146.000,00	20.154.575,75
10 122	Administração Geral	1.968.175,75	310.000,00	2.278.175,75
10 122 1005	GESTÃO ADMINISTRATIVA DA SAÚDE E QUALIFICAÇÃO DA GESTÃO DO SUS	1.937.775,75	300.000,00	2.237.775,75
10 122 1006	CONSELHO MUNICIPAL DE SAÚDE	20.000,00	10.000,00	30.000,00
10 122 1007	MAIS MÉDICOS PARA O BRASIL	5.000,00		5.000,00
10 122 1090	GESTÃO ADMINISTRATIVA DO NÚCLEO INTERMUNICIPAL EM SAÚDE - NIS	5.400,00		5.400,00
10 301	Atenção Básica	660.000,00	5.850.000,00	6.510.000,00
10 301 1001	ATENÇÃO BÁSICA A SAÚDE DA POPULAÇÃO	660.000,00	5.850.000,00	6.510.000,00
10 302	Assistência Hospitalar e Ambulatorial	5.985.400,00	4.336.000,00	10.321.400,00
10 302 1002	ASSISTÊNCIA DE MÉDIA E ALTA COMPLEXIDADE HOSPITALAR E AMBULATORIAL	5.640.000,00	4.336.000,00	9.976.000,00
10 302 1093	GESTÃO DOS SERVIÇOS DE SAÚDE DOS ENTES CONSORCIADOS PELO NIS	345.400,00		345.400,00
10 303	Suporte Profilático e Terapêutico	70.000,00	160.000,00	230.000,00
10 303 1003	ASSISTÊNCIA FARMACÊUTICA	70.000,00	160.000,00	230.000,00
10 304	Vigilância Sanitária	55.000,00	40.000,00	95.000,00
10 304 1004	VIGILÂNCIA EM SAÚDE	55.000,00	40.000,00	95.000,00
10 305	Vigilância Epidemiológica	270.000,00	450.000,00	720.000,00
10 305 1004	VIGILÂNCIA EM SAÚDE	270.000,00	430.000,00	700.000,00
10 305 1008	PNI - PROGRAMA NACIONAL DE IMUNIZAÇÃO		20.000,00	20.000,00
11	Trabalho	15.000,00		15.000,00
11 333	Empregabilidade	15.000,00		15.000,00
11 333 1101	PROGRAMA DE QUALIFICAÇÃO PROFISSIONAL	15.000,00		15.000,00
12	Educação	7.131.369,25	28.738.000,00	35.869.369,25



MUNICÍPIO DE TORITAMA

Avenida Dorival José Pereira, nº 1370, Parque das Feiras, 1370 - Parque das Feiras - 55.125-000 - Toritama/ PE
 CNPJ: 11.256.054/0001-39 Fone: 08137411156
<http://toritama.pe.gov.br/>

Usuário: João Gualberto

Chave de Autenticação
2216-0711-315

Página
3 / 5

100
Jul

Anexo 8 da Lei Nº 4.320/64 - Demonstrativo da Despesa por Funções, Subfunções e Programas, Conforme o Vínculo com os Recursos

Valores em R\$ - Período: Orçamento/2021

Código	Especificação	Ordinário	Vinculado	Total
12 122	Administração Geral	66.000,00		66.000,00
12 122 10003	GESTÃO ADMINISTRATIVA DO NÚCLEO INTERMUNICIPAL DE EDUCAÇÃO E DESENVOLVIMENTO INSTITUCIONAL (NIEDI)	66.000,00		66.000,00
12 123	Administração Financeira	10.369,25		10.369,25
12 123 1202	APOIO ÀS INSTITUIÇÕES EDUCACIONAIS SEM FINS LUCRATIVOS	10.369,25		10.369,25
12 128	Formação de Recursos Humanos	20.000,00		20.000,00
12 128 1203	VALORIZAÇÃO E FORMAÇÃO DOS PROFISSIONAIS DE EDUCAÇÃO	20.000,00		20.000,00
12 306	Alimentação e Nutrição	1.200.000,00	885.000,00	2.085.000,00
12 306 1204	ESCOLA SAUDÁVEL	1.200.000,00	885.000,00	2.085.000,00
12 331	Proteção e Benefícios ao Trabalhador	20.000,00		20.000,00
12 331 1214	PROGRAMA APRENDER PRA VALER	20.000,00		20.000,00
12 361	Ensino Fundamental	5.185.000,00	25.509.905,40	30.694.905,40
12 361 1201	GESTÃO DA SECRETARIA DE EDUCAÇÃO, CIÊNCIA E TECNOLOGIA (SEDUC)	3.510.000,00		3.510.000,00
12 361 1204	ESCOLA SAUDÁVEL	5.000,00	20.000,00	25.000,00
12 361 1205	APOIO AO CONSELHO MUNICIPAL DE EDUCAÇÃO	20.000,00		20.000,00
12 361 1206	TRANSPORTE ESCOLAR	955.000,00	600.000,00	1.555.000,00
12 361 1208	MANUTENÇÃO E DESENVOLVIMENTO DA EDUCAÇÃO BÁSICA	415.000,00	23.105.905,40	23.520.905,40
12 361 1209	PROGRAMA ESCOLA DA GENTE	225.000,00	1.784.000,00	2.009.000,00
12 361 1214	PROGRAMA APRENDER PRA VALER	30.000,00		30.000,00
12 361 1215	PROGRAMA ESCOLA DE SUCESSO	25.000,00		25.000,00
12 363	Ensino Profissional	15.000,00		15.000,00
12 363 1208	MANUTENÇÃO E DESENVOLVIMENTO DA EDUCAÇÃO BÁSICA	15.000,00		15.000,00
12 364	Ensino Superior	225.000,00		225.000,00
12 364 1206	TRANSPORTE ESCOLAR	225.000,00		225.000,00
12 365	Educação Infantil	320.000,00	2.263.094,60	2.583.094,60
12 365 1208	MANUTENÇÃO E DESENVOLVIMENTO DA EDUCAÇÃO BÁSICA	320.000,00	1.863.094,60	2.183.094,60
12 365 1209	PROGRAMA ESCOLA DA GENTE		400.000,00	400.000,00
12 366	Educação de Jovens e Adultos	35.000,00	80.000,00	115.000,00
12 366 1208	MANUTENÇÃO E DESENVOLVIMENTO DA EDUCAÇÃO BÁSICA	35.000,00	80.000,00	115.000,00
12 367	Educação Especial	35.000,00		35.000,00
12 367 1208	MANUTENÇÃO E DESENVOLVIMENTO DA EDUCAÇÃO BÁSICA	35.000,00		35.000,00
13	Cultura	1.495.000,00	30.000,00	1.525.000,00
13 122	Administração Geral	855.000,00		855.000,00
13 122 1301	GESTÃO DA SECRETARIA DE CULTURA E ESPORTES (SCE)	855.000,00		855.000,00
13 123	Administração Financeira	10.000,00		10.000,00
13 123 1302	PROGRAMA CULTURA ITINERANTE	10.000,00		10.000,00
13 391	Patrimônio Histórico, Artístico e Arqueológico	15.000,00	10.000,00	25.000,00
13 391 1302	PROGRAMA CULTURA ITINERANTE	15.000,00	10.000,00	25.000,00
13 392	Difusão Cultural	615.000,00	20.000,00	635.000,00
13 392 1302	PROGRAMA CULTURA ITINERANTE	615.000,00		615.000,00
13 392 1311	CONSTRUÇÃO DO TEATRO CINE TEATRO NELSON RODRIGUES		20.000,00	20.000,00
15	Urbanismo	9.044.000,00	3.142.000,00	12.186.000,00
15 122	Administração Geral	50.000,00		50.000,00
15 122 1506	PROGRAMA DE ZELDORIA DOS PRÉDIOS PÚBLICOS	50.000,00		50.000,00
15 451	Infra-Estrutura Urbana	7.465.000,00	3.142.000,00	10.607.000,00
15 451 1501	GESTÃO ADMINISTRATIVA DA SECRETARIA DE OBRAS E URBANISMO (SEOB)	6.535.000,00		6.535.000,00
15 451 1502	TORITAMA DE TODOS	930.000,00	3.142.000,00	4.072.000,00
15 452	Serviços Urbanos	1.529.000,00		1.529.000,00
15 452 1503	MODERNIZAÇÃO DOS SERVIÇOS PÚBLICOS	1.440.000,00		1.440.000,00



MUNICÍPIO DE TORITAMA

Avenida Dorival José Pereira, nº 1370, Parque das Feiras, 1370 - Parque das Feiras - 55.125-000 - Toritama/ PE
 CNPJ: 11.256.054/0001-39 Fone: 08137411156
<http://toritama.pe.gov.br/>

Usuário: João Gualberto

Chave de Autenticação
2216-0711-315

Página
4 / 5

Anexo 8 da Lei Nº 4.320/64 - Demonstrativo da Despesa por Funções, Subfunções e Programas, Conforme o Vínculo com os Recursos

Valores em R\$ - Período: Orçamento/2021

Código	Especificação	Ordinário	Vinculado	Total
15 452 1504	PROGRAMA DE REVISÃO DO PLANO DIRETOR DO MUNICÍPIO DE TORITAMA	5.000,00		5.000,00
15 452 1505	PROGRAMA DE CONSOLIDAÇÃO DO ESPAÇO URBANO DE TORITAMA	15.000,00		15.000,00
15 452 2501	GESTÃO DO NÚCLEO INTERMUNICIPAL DE ILUMINAÇÃO PÚBLICA - NIIP	69.000,00		69.000,00
17	Saneamento	30.000,00	110.000,00	140.000,00
17 511	Saneamento Básico Rural	10.000,00	10.000,00	20.000,00
17 511 1701	SANEAMENTO RURAL	10.000,00	10.000,00	20.000,00
17 512	Saneamento Básico Urbano	20.000,00	100.000,00	120.000,00
17 512 1702	PROGRAMA DE ELABORAÇÃO DO PROJETO E IMPLANTAÇÃO DO SISTEMA DE ESGOTAMENTO SANITÁRIO	10.000,00	20.000,00	30.000,00
17 512 1703	PROGRAMA DE AMPLIAÇÃO E MELHORIAS DO SISTEMA DE ABASTECIMENTO D' ÁGUA	10.000,00	80.000,00	90.000,00
18	Gestão Ambiental	2.092.000,00	100.000,00	2.192.000,00
18 122	Administração Geral	1.245.000,00	10.000,00	1.255.000,00
18 122 1801	GESTÃO DA SECRETARIA DE MEIO AMBIENTE E AGRICULTURA (SMAA)	1.245.000,00	10.000,00	1.255.000,00
18 452	Serviços Urbanos	112.000,00		112.000,00
18 452 1213	PROGRAMA CONSORCIAL DE ENGENHARIA, SANEAMENTO BÁSICO E MEIO AMBIENTE	112.000,00		112.000,00
18 541	Preservação e Conservação Ambiental	735.000,00	90.000,00	825.000,00
18 541 1802	PROGRAMA GESTÃO AMBIENTAL	20.000,00	10.000,00	30.000,00
18 541 1803	PROGRAMA DE IMPLANTAÇÃO DO MONITORAMENTO E DO CONTROLE DA POLUIÇÃO	20.000,00		20.000,00
18 541 1804	PROGRAMA DE REVITALIZAÇÃO DE ÁREAS DE PRESERVAÇÃO PERMANENTE (APPSs)	10.000,00		10.000,00
18 541 1807	PROGRAMA DE EDUCAÇÃO AMBIENTAL E PROMOÇÃO DA CIDADANIA	25.000,00		25.000,00
18 541 1808	PROGRAMA DE DESTINAÇÃO ADEQUADA DOS RESÍDUOS SÓLIDOS (RETIRADA DO LIXÃO)	600.000,00		600.000,00
18 541 1809	PROGRAMA DE ESTRUTURAÇÃO E APOIO AOS CATADORES DE RESÍDUOS SÓLIDOS	15.000,00		15.000,00
18 541 1810	PROGRAMA TORITAMA MAIS LIMPA E VERDE	20.000,00	50.000,00	70.000,00
18 541 1811	PROGRAMA COLETA SELETIVA	10.000,00	30.000,00	40.000,00
18 541 1812	PARQUE AMBIENTAL DE TORITAMA	15.000,00		15.000,00
19	Ciência e Tecnologia	45.000,00		45.000,00
19 122	Administração Geral	5.000,00		5.000,00
19 122 10004	GESTÃO ADMINISTRATIVA DO NÚCLEO INTERMUNICIPAL DE PROJETOS E INVESTIMENTOS - NIPI	5.000,00		5.000,00
19 572	Desenvolvimento Tecnológico e Engenharia	40.000,00		40.000,00
19 572 10004	GESTÃO ADMINISTRATIVA DO NÚCLEO INTERMUNICIPAL DE PROJETOS E INVESTIMENTOS - NIPI	40.000,00		40.000,00
20	Agricultura	740.000,00	50.000,00	790.000,00
20 605	Abastecimento	740.000,00	50.000,00	790.000,00
20 605 1502	TORITAMA DE TODOS	700.000,00		700.000,00
20 605 1813	PROGRAMA REQUALIFICAÇÃO DO MATADOURO	20.000,00	50.000,00	70.000,00
20 605 2001	AGRICULTURA, ABASTECIMENTO E RECURSOS HÍDRICOS	20.000,00		20.000,00
22	Indústria	115.000,00		115.000,00
22 661	Promoção Industrial	115.000,00		115.000,00
22 661 2305	PROGRAMA DE INCENTIVO À INOVAÇÃO E PRODUÇÃO	115.000,00		115.000,00
23	Comércio e Serviços	3.247.395,20		3.247.395,20
23 451	Infra-Estrutura Urbana	2.862.395,20		2.862.395,20
23 451 2306	PROGRAMA DE REQUALIFICAÇÃO E MANUTENÇÃO CONTÍNUA DA FEIRA DO JEANS - NOVA FEIRA DO JEANS	2.862.395,20		2.862.395,20
23 691	Promoção Comercial	325.000,00		325.000,00
23 691 2302	PROGRAMA DE FOMENTO AO FESTIVAL DO JEANS DE TORITAMA	300.000,00		300.000,00
23 691 2308	PROGRAMA MAIS NEGÓCIOS	15.000,00		15.000,00
23 691 2309	Marketing e Promoção dos Produtos Turísticos de Toritama	10.000,00		10.000,00
23 695	Turismo	60.000,00		60.000,00
23 695 2303	PROGRAMA CENTRO DE ATENDIMENTO AO TURISTA - CAT	55.000,00		55.000,00
23 695 2304	PROGRAMA DE FOMENTO AO SETOR HOTELEIRO E GASTRONÔMICO	5.000,00		5.000,00
25	Energia	25.000,00		25.000,00



MUNICÍPIO DE TORITAMA

Avenida Dorival José Pereira, nº 1370, Parque das Feiras, 1370 - Parque das Feiras - 55.125-000 - Toritama/ PE
 CNPJ: 11.256.054/0001-39 Fone: 08137411156
<http://toritama.pe.gov.br/>

102
 Gup

Usuário: João Gualberto	Chave de Autenticação 2216-0711-315	Página 5 / 5
-------------------------	--	-----------------

Anexo 8 da Lei Nº 4.320/64 - Demonstrativo da Despesa por Funções, Subfunções e Programas, Conforme o Vínculo com os Recursos

Valores em R\$ - Período: Orçamento/2021

Código	Especificação	Ordinário	Vinculado	Total
25 752	Energia Elétrica	25.000,00		25.000,00
25 752 2502	PROGRAMA RELUZ	25.000,00		25.000,00
27	Desporto e Lazer	180.000,00	50.000,00	230.000,00
27 812	Desporto Comunitário	165.000,00	50.000,00	215.000,00
27 812 2701	PROMOÇÃO DO DESPORTO E LAZER	20.000,00		20.000,00
27 812 2703	PROGRAMA CAMPEONATO MUNICIPAL DE FUTEBOL AMADOR	15.000,00		15.000,00
27 812 2704	Escolinha Municipal de Futebol	25.000,00		25.000,00
27 812 2705	TORITAMA OPEN DE JIU JITSU	10.000,00		10.000,00
27 812 2706	AGITA TORITAMA	15.000,00		15.000,00
27 812 2707	PASSEIO ECOLÓGICO DA CAPITAL DO JEANS	20.000,00		20.000,00
27 812 2708	PROGRAMA ESCOLINHA DE JIU JITSU	15.000,00		15.000,00
27 812 2709	CAMPEONATO DE SKATE AMADOR	10.000,00		10.000,00
27 812 2710	CIRCUITO TORITAMA DE FUTEVÔLEI	10.000,00		10.000,00
27 812 2711	CONTRUÇÃO DO CAMPO MUNICIPAL DE FUTEBOL	10.000,00	10.000,00	20.000,00
27 812 2712	JOGOS ESCOLARES	15.000,00		15.000,00
27 812 2714	CONSTRUÇÃO DA PISTA DE SKATE		40.000,00	40.000,00
27 813	Lazer	15.000,00		15.000,00
27 813 2713	VIVA TORITAMA	15.000,00		15.000,00
28	Encargos Especiais	3.003.770,00	10.000,00	3.013.770,00
28 843	Serviço da Dívida Interna	2.325.830,00		2.325.830,00
28 843 0	Operações Especiais	3.000,00		3.000,00
28 843 407	GESTÃO DA SECRETARIA DA FAZENDA (SEFAZ)	2.322.830,00		2.322.830,00
28 846	Outros Encargos Especiais	677.940,00	10.000,00	687.940,00
28 846 0	Operações Especiais	27.940,00	10.000,00	37.940,00
28 846 101	Manutenção e Fortalecimento da Ação Legislativa	650.000,00		650.000,00
99	Reserva de Contingência	2.093.000,00		2.093.000,00
99 999	Reserva de Contingência	2.093.000,00		2.093.000,00
99 999 9999	RESERVA DE CONTIGÊNCIA	2.093.000,00		2.093.000,00
Total		63.825.200,00	44.699.800,00	108.525.000,00
TOTAL GERAL		63.825.200,00	44.699.800,00	108.525.000,00

Entidades Consolidadas: Prefeitura Municipal de Toritama, Fundo Municipal de Saúde de Toritama, Fundo Municipal de Assistência Social de Toritama, Câmara Municipal de Vereadores (Dados externos até 2018), CONIAPE, Companhia de Trânsito e Transporte Urbano de Toritama - CTTU, Câmara Municipal de Vereadores

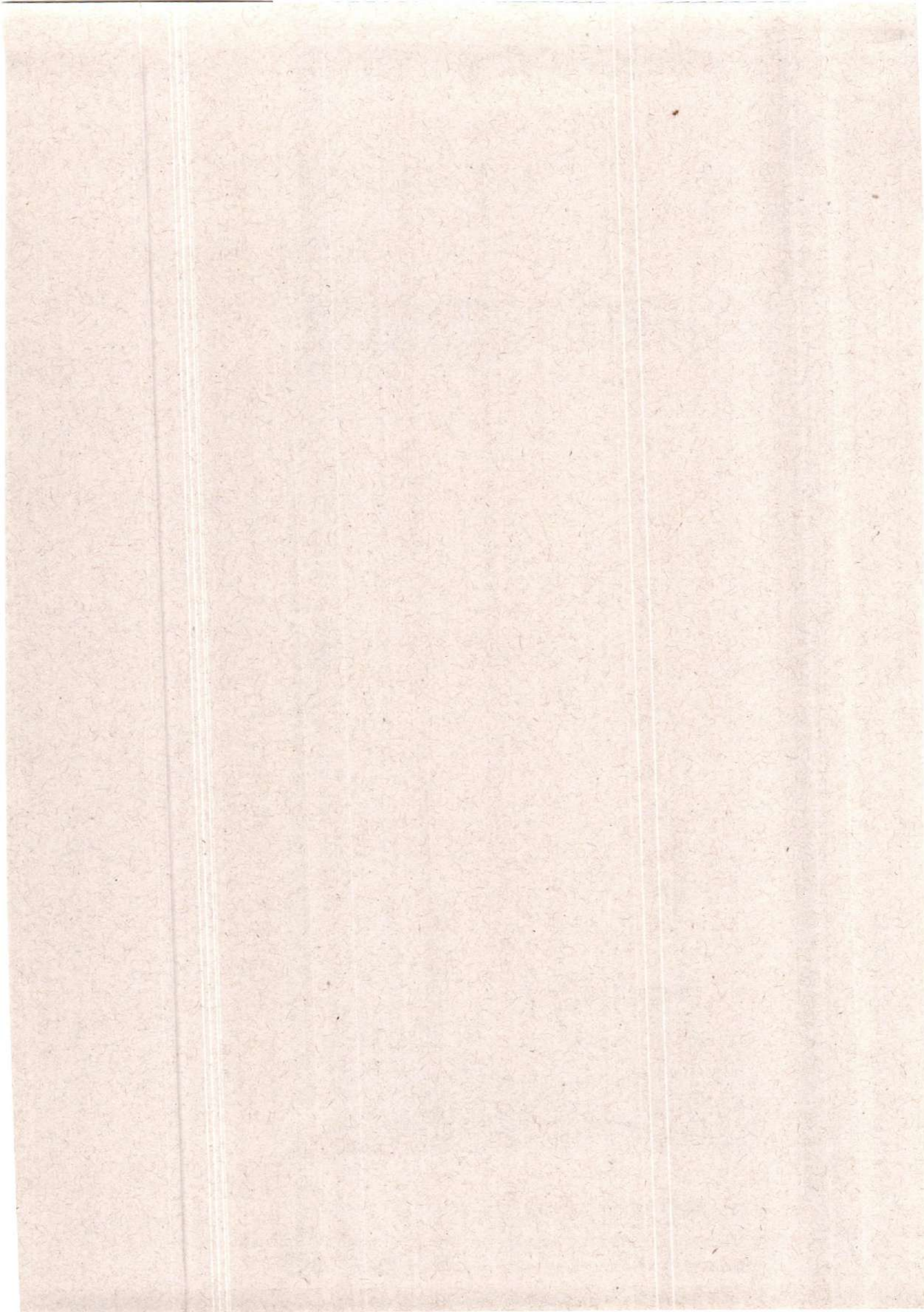



MUNICÍPIO DE TORITAMA

Avenida Dorival José Pereira, nº 1370, Parque das Feiras, 1370 - Parque das Feiras - 55.125-000 - Toritama/ PE
 CNPJ: 11.256.054/0001-39 Fone: 08137411156
<http://toritama.pe.gov.br/>

103
[Handwritten Signature]

Usuário: João Gualberto	Chave de Autenticação 1675-8333-158	Página 1 / 7
-------------------------	--	-----------------

Anexo 9 da Lei Nº 4.320/64 - Demonstrativo da Despesa por Órgãos e Funções

Valores em R\$ - Período: Orçamento/2021

Orgão Unidade Orçamentária	Legislativa	Judiciária	Essencial à Justiça	Administração	Defesa Nacional
1000 - Gabinete do Prefeito				1.535.287,00	
1001 - Gabinete do Prefeito				1.535.287,00	
2000 - Secretaria de Governo				572.000,00	
2001 - Secretaria de Governo				572.000,00	
17000 - CONIAPE				64.860,00	
17001 - CONIAPE				64.860,00	
21000 - Controladoria Geral do Município				480.000,00	
21001 - Controladoria Geral do Município				480.000,00	
22000 - Secretaria de Planejamento e Gestão				3.580.000,00	
22001 - Secretaria de Planejamento e Gestão				3.580.000,00	
23000 - Secretaria da Fazenda				2.670.000,00	
23001 - Secretaria da Fazenda				2.670.000,00	
24000 - Secretaria de Ordem Social				2.282.000,00	
24001 - Secretaria de Ordem Social				2.282.000,00	
25000 - Secretaria de Desenvolvimento Econômico				860.000,00	
25001 - Secretaria de Desenvolvimento Econômico				860.000,00	
30000 - Procuradoria Jurídica Municipal			660.000,00		
30001 - Procuradoria Jurídica Municipal			660.000,00		
35000 - CONSEG - Consórcio Intermunicipal de Segurança Pública e Defesa Social de Pernambuco				27.787,50	
35001 - CONSEG - Consórcio Intermunicipal de Segurança Pública e Defesa Social de Pernambuco				27.787,50	
36000 - Consórcio dos Municípios Pernambucanos - COMUPE				80.850,00	
36001 - Consórcio dos Municípios Pernambucanos - COMUPE				80.850,00	
34000 - Câmara Municipal de Vereadores	4.440.000,00				
34001 - Câmara Municipal de Vereadores	4.440.000,00				
Total	4.440.000,00	660.000,00		12.152.784,50	



MUNICÍPIO DE TORITAMA

Avenida Dorival José Pereira, nº 1370, Parque das Feiras, 1370 - Parque das Feiras - 55.125-000 - Toritama/ PE
 CNPJ: 11.256.054/0001-39 Fone: 08137411156
<http://toritama.pe.gov.br/>

104
 Juy

Usuário: João Gualberto	Chave de Autenticação 1675-8333-158	Página 2 / 7
-------------------------	--	-----------------

Anexo 9 da Lei Nº 4.320/64 - Demonstrativo da Despesa por Órgãos e Funções

Valores em R\$ - Período: Orçamento/2021

Órgão Unidade Orçamentária	Segurança Pública	Relações Exteriores	Assistência Social	Previdência Social	Saúde
17000 - CONIAPE					
17001 - CONIAPE					350.800,00
24000 - Secretaria de Ordem Social					350.800,00
24001 - Secretaria de Ordem Social	490.000,00				
35000 - CONSEG - Consórcio Intermunicipal de Segurança Pública e Defesa Social de Pernambuco	490.000,00				
35001 - CONSEG - Consórcio Intermunicipal de Segurança Pública e Defesa Social de Pernambuco	58.662,50				
15000 - Secretaria de Saúde	58.662,50				
15002 - Fundo Municipal de Saúde					19.803.775,75
15003 - Secretaria Municipal de Saúde					19.733.775,75
8000 - Secretaria de Assistência Social					70.000,00
8002 - Fundo Municipal de Assistência Social			7.173.350,00		
8003 - Secretaria Municipal de Assistência Social			4.256.350,00		
32000 - FUNDECA			2.917.000,00	330.000,00	
32001 - FUNDECA			69.092,80		
31000 - Companhia de Trânsito e Transporte Urbano de Toritama - CTTU			69.092,80		
31031 - Companhia de Trânsito e Transporte Urbano de Toritama - CTTU	1.510.000,00				
	1.510.000,00				
Total	2.058.662,50		7.242.442,80	330.000,00	20.154.575,75



MUNICÍPIO DE TORITAMA

Avenida Dorival José Pereira, nº 1370, Parque das Feiras, 1370 - Parque das Feiras - 55.125-000 - Toritama/ PE
 CNPJ: 11.256.054/0001-39 Fone: 08137411156
<http://toritama.pe.gov.br/>

105
 Juy

Usuário: João Gualberto

Chave de Autenticação
 1675-8333-158

Página
 3 / 7

Anexo 9 da Lei Nº 4.320/64 - Demonstrativo da Despesa por Órgãos e Funções

Orgão	Unidade Orçamentária	Valores em R\$ - Período: Orçamento/2021				
		Trabalho	Educação	Cultura	Direitos da Cidadania	Urbanismo
15000	- FUNDEB		26.549.000,00			
	15001 - FUNDEB		26.549.000,00			
17000	- CONIAPE		66.000,00			69.000,00
	17001 - CONIAPE		66.000,00			69.000,00
25000	- Secretaria de Desenvolvimento Econômico					
	25001 - Secretaria de Desenvolvimento Econômico	15.000,00				
		15.000,00				
26000	- Secretaria de Educação, Ciência e Tecnologia		9.044.369,25			
	26001 - Secretaria de Educação, Ciência e Tecnologia		9.044.369,25			
28000	- Secretaria de Obras e Urbanismo		210.000,00			12.117.000,00
	28001 - Secretaria de Obras e Urbanismo		210.000,00			12.117.000,00
29000	- Secretaria de Cultura e Esportes			1.525.000,00		
	29001 - Secretaria de Cultura e Esportes			1.525.000,00		
Total		15.000,00	35.869.369,25	1.525.000,00		12.186.000,00



MUNICÍPIO DE TORITAMA

Avenida Dorival José Pereira, nº 1370, Parque das Feiras, 1370 - Parque das Feiras - 55.125-000 - Toritama/ PE
CNPJ: 11.256.054/0001-39 Fone: 08137411156
<http://toritama.pe.gov.br/>

106
Jup

Usuário: João Gualberto	Chave de Autenticação 1675-8333-158	Página 4 / 7
-------------------------	--	-----------------

Anexo 9 da Lei Nº 4.320/64 - Demonstrativo da Despesa por Órgãos e Funções

Valores em R\$ - Período: Orçamento/2021

Orgão	Unidade Orçamentária	Habitação	Saneamento	Gestão Ambiental	Ciência e Tecnologia	Agricultura
17000	- CONIAPE			112.000,00	45.000,00	
	17001 - CONIAPE			112.000,00	45.000,00	
25000	- Secretaria de Desenvolvimento Econômico					
	25001 - Secretaria de Desenvolvimento Econômico					700.000,00
27000	- Secretaria de Meio Ambiente e Agricultura			2.080.000,00		700.000,00
	27001 - Secretaria de Meio Ambiente e Agricultura			2.080.000,00		90.000,00
28000	- Secretaria de Obras e Urbanismo					90.000,00
	28001 - Secretaria de Obras e Urbanismo		140.000,00			
			140.000,00			
	Total		140.000,00	2.192.000,00	45.000,00	790.000,00



MUNICÍPIO DE TORITAMA

Avenida Dorival José Pereira, nº 1370, Parque das Feiras, 1370 - Parque das Feiras - 55.125-000 - Toritama/ PE
CNPJ: 11.256.054/0001-39 Fone: 08137411156
<http://toritama.pe.gov.br/>

107
Juf

Usuário: João Gualberto	Chave de Autenticação 1675-8333-158	Página 5 / 7
-------------------------	--	-----------------

Anexo 9 da Lei Nº 4.320/64 - Demonstrativo da Despesa por Órgãos e Funções

Valores em R\$ - Período: Orçamento/2021

Orgão	Unidade Orçamentária	Organização Agrária	Indústria	Comércio e Serviços	Comunicações	Energia
25000 - Secretaria de Desenvolvimento Econômico			115.000,00	3.247.395,20		
	25001 - Secretaria de Desenvolvimento Econômico		115.000,00	3.247.395,20		
28000 - Secretaria de Obras e Urbanismo						25.000,00
	28001 - Secretaria de Obras e Urbanismo					25.000,00
	Total		115.000,00	3.247.395,20		25.000,00



MUNICÍPIO DE TORITAMA

Avenida Dorival José Pereira, nº 1370, Parque das Feiras, 1370 - Parque das Feiras - 55.125-000 - Toritama/ PE
 CNPJ: 11.256.054/0001-39 Fone: 08137411156
<http://toritama.pe.gov.br/>

108
João

Usuário: João Gualberto	Chave de Autenticação 1675-8333-158	Página 6 / 7
-------------------------	--	-----------------

Anexo 9 da Lei Nº 4.320/64 - Demonstrativo da Despesa por Órgãos e Funções

Valores em R\$ - Período: Orçamento/2021

Órgão Unidade Orçamentária	Transporte	Desporto e Lazer	Encargos Especiais	Reserva de Contingência	Total
1000 - Gabinete do Prefeito					1.535.287,00
1001 - Gabinete do Prefeito					1.535.287,00
2000 - Secretaria de Governo					572.000,00
2001 - Secretaria de Governo					572.000,00
15000 - FUNDEB					26.549.000,00
15001 - FUNDEB					26.549.000,00
17000 - CONIAPE			340,00		708.000,00
17001 - CONIAPE			340,00		708.000,00
21000 - Controladoria Geral do Município					480.000,00
21001 - Controladoria Geral do Município					480.000,00
22000 - Secretaria de Planejamento e Gestão					480.000,00
22001 - Secretaria de Planejamento e Gestão					480.000,00
23000 - Secretaria da Fazenda					3.580.000,00
23001 - Secretaria da Fazenda			2.322.830,00	2.093.000,00	3.580.000,00
24000 - Secretaria de Ordem Social			2.322.830,00	2.093.000,00	7.085.830,00
24001 - Secretaria de Ordem Social					7.085.830,00
25000 - Secretaria de Desenvolvimento Econômico					2.772.000,00
25001 - Secretaria de Desenvolvimento Econômico					2.772.000,00
26000 - Secretaria de Educação, Ciência e Tecnologia					4.937.395,20
26001 - Secretaria de Educação, Ciência e Tecnologia					4.937.395,20
27000 - Secretaria de Meio Ambiente e Agricultura					9.044.369,25
27001 - Secretaria de Meio Ambiente e Agricultura					9.044.369,25
28000 - Secretaria de Obras e Urbanismo					2.170.000,00
28001 - Secretaria de Obras e Urbanismo					2.170.000,00
29000 - Secretaria de Cultura e Esportes		230.000,00			12.492.000,00
29001 - Secretaria de Cultura e Esportes		230.000,00			12.492.000,00
30000 - Procuradoria Jurídica Municipal					1.755.000,00
30001 - Procuradoria Jurídica Municipal					1.755.000,00
35000 - CONSEG - Consórcio Intermunicipal de Segurança Pública e Defesa Social de Pernambuco					660.000,00
35001 - CONSEG - Consórcio Intermunicipal de Segurança Pública e Defesa Social de Pernambuco					660.000,00
36000 - Consórcio dos Municípios Pernambucanos - COMUPE			5.600,00		86.450,00
36001 - Consórcio dos Municípios Pernambucanos - COMUPE			5.600,00		86.450,00
15000 - Secretaria de Saúde			35.000,00		86.450,00
15002 - Fundo Municipal de Saúde			35.000,00		86.450,00
15003 - Secretaria Municipal de Saúde					19.838.775,75
8000 - Secretaria de Assistência Social					19.768.775,75
8002 - Fundo Municipal de Assistência Social					70.000,00
8003 - Secretaria Municipal de Assistência Social					7.503.350,00
32000 - FUNDECA					4.256.350,00
32001 - FUNDECA					3.247.000,00
31000 - Companhia de Trânsito e Transporte Urbano de Toritama - CTTU					69.092,80
31031 - Companhia de Trânsito e Transporte Urbano de Toritama - CTTU					69.092,80
34000 - Câmara Municipal de Vereadores			650.000,00		1.510.000,00
34001 - Câmara Municipal de Vereadores			650.000,00		1.510.000,00
Total		230.000,00	3.013.770,00	2.093.000,00	108.525.000,00



MUNICÍPIO DE TORITAMA

Avenida Dorival José Pereira, nº 1370, Parque das Feiras, 1370 - Parque das Feiras - 55.125-000 - Toritama/ PE
CNPJ: 11.256.054/0001-39 Fone: 08137411156
<http://toritama.pe.gov.br/>

109
Jury

Usuário: João Gualberto	Chave de Autenticação 1675-8333-158	Página 7 / 7
-------------------------	--	-----------------

Anexo 9 da Lei Nº 4.320/64 - Demonstrativo da Despesa por Órgãos e Funções

Orgão Unidade Orçamentária	Transporte	Desporto e Lazer	Encargos Especiais	Valores em R\$ - Período: Orçamento/2021	
				Reserva de Contingência	Total

Resumo

Total das Funções	108.525.000,00
TOTAL GERAL	108.525.000,00

Entidades Consolidadas: Prefeitura Municipal de Toritama, Fundo Municipal de Saúde de Toritama, Fundo Municipal de Assistência Social de Toritama, Câmara Municipal de Vereadores (Dados externos até 2018), CONIAPE, Companhia de Trânsito e Transporte Urbano de Toritama - CTTU, Câmara Municipal de Vereadores



Município de Toritama
Estado de Pernambuco

110
V. 1

DESCRIÇÃO DA FINALIDADE DO ÓRGÃOS/UNIDADES
(Parágrafo único do art. 22 da Lei nº 4.320, de 1964)

ÓRGÃO	PRINCIPAIS FINALIDADES	LEGISLAÇÃO
GABINETE DO PREFEITO	<p>O Gabinete do Prefeito será administrado na pessoa do Chefe de Gabinete, que cuidará dos assuntos de interesse do Prefeito e da administração municipal, filtrando os assuntos de interesse do cidadão e da comunidade.</p> <ol style="list-style-type: none">1. assistir o Prefeito e cuidar de sua representação civil e social;2. exercer controle sobre toda documentação, encaminhando o expediente para despacho;3. receber e dar atendimento aos munícipes que se dirijam à Prefeitura, encaminhando-os aos setores competentes;4. recepcionar convidados e autoridades quando da realização de solenidades;5. coordenar as atividades de representação dos interesses da administração municipal;6. gerir as atividades de integração política e administrativa e estreitar o relacionamento com outros municípios, com autoridades das demais esferas de governo e com entidades representativas da sociedade civil.7. cuidar da administração geral do prédio em que funciona o Gabinete do Prefeito, zelando pelos bens imóveis e móveis;8. assessorar a organização de horário e escalas de serviços e levar ao conhecimento do superior imediato, verbalmente ou por escrito, depois de convenientemente apurado, todas as ocorrências que não lhe caiba resolver, bem como todos os documentos que	Lei Complementar nº 02 de 01 de abril de 2017



Município de Toritama
Estado de Pernambuco

	<p>dependam de decisão superior;</p> <p>9. supervisionar a organização do cerimonial das solenidades realizadas no âmbito da Administração Municipal que contem com a participação do Prefeito;</p> <p>10. exercer outras atividades correlatas ou que lhe sejam delegadas pelo Prefeito Municipal.</p>	
<p>PROCURADORIA JURÍDICA MUNICIPAL</p>	<p>A Procuradoria Geral do Município é uma instituição permanente, essencial ao exercício das funções administrativas e jurisdicionais no âmbito do município, com nível hierárquico de órgão especial do Município, subordinada diretamente ao Chefe do Poder Executivo Municipal, sendo responsável pela defesa dos interesses do Município em juízo e fora dele, sob a égide dos princípios da legalidade e da indisponibilidade dos interesses públicos.</p> <ol style="list-style-type: none"> 1. representar judicial e extrajudicialmente o município, em defesa de seus bens, interesses e serviços, em ações em que for parte ou terceiro interessado; 2. promover a cobrança judicial da dívida ativa, tributária ou não, da Fazenda Pública, funcionando nos processos em que haja interesse fiscal do município; 3. prestar informações nos mandados de segurança em que o Prefeito, os Secretários do Município e demais autoridades de idêntico nível hierárquico da Administração Direta forem apontadas como autoridades coatoras; 4. representar o Prefeito sobre providências de ordem jurídica relacionadas ao interesse público, visando à boa aplicação das leis vigentes; 5. propor ao Prefeito, aos Secretários e às autoridades de idêntico nível hierárquico as medidas que julgar necessárias à uniformização da legislação e da jurisprudência administrativa na Administração; 6. supervisionar os serviços de consultoria e assessoria jurídica contratados pela Administração Pública; 7. opinar nos processos de licitação, nos termos da legislação aplicável, observando os princípios que regem Administração Pública. 8. aferir a legalidade dos atos da Administração Pública, propondo a anulação deles, 	<p>Lei Complementar nº 02 de 01 de abril de 2017</p>



Município de Toritama
Estado de Pernambuco

	<p>quando for necessário, na via administrativa;</p> <p>9. requisitar, com atendimento prioritário, aos Órgãos e Entidades da Administração Municipal, certidões, cópias, exames, informações, diligências e esclarecimentos necessários ao cumprimento de suas finalidades institucionais;</p> <p>10. cooperar na formação de proposições de caráter normativo.</p> <p>11. acompanhar, controlar e organizar em conjunto com a Secretaria Municipal da Fazenda, os pagamentos devidos pela Fazenda Municipal, em virtude de sentença judiciária, em sede de precatórios judiciais e requisições de pequeno valor.</p>	
CONTROLADORIA GERAL DO MUNICÍPIO	<p>A Controladoria Geral do Município é órgão integrante do Sistema de Controle Interno do Poder Executivo Municipal, nos termos do que dispõe os artigos 31, 70 e 74 da Constituição Federal, os artigos 29, 31 e 86 da Constituição Estadual e o art. 59 da Lei Complementar nº 101/2000 – Lei de Responsabilidade Fiscal.</p> <ol style="list-style-type: none"> 1. avaliar o cumprimento das metas previstas no plano plurianual, a execução dos programas de governo e do orçamento do Município; 2. comprovar a legalidade e avaliar os resultados, quanto à eficácia e eficiência, da gestão orçamentária, financeira e patrimonial nos órgãos e nas entidades da Administração Pública Municipal, bem como da aplicação de recursos públicos por entidades de direito privado; 3. exercer o controle das operações de crédito, avais e garantias, bem como dos direitos e haveres do Município; 4. apoiar o controle externo no exercício de sua missão institucional. 	Lei Complementar nº 02 de 01 de abril de 2017
SECRETARIA DE PLANEJAMENTO E GESTÃO	<p>A Secretaria Municipal de Planejamento e Gestão (SEPLAG) é órgão integrante da Administração Direta no primeiro nível de subordinação tendo como missão planejar e coordenar as políticas de gestão da administração pública municipal, para fortalecer as capacidades do Estado para promoção do desenvolvimento sustentável e do aprimoramento da entrega de resultados ao cidadão.</p>	



Município de Toritama
Estado de Pernambuco

	<ol style="list-style-type: none">1. planejar, desenvolver e acompanhar ações que visem ao desenvolvimento territorial, econômico e social do Município;2. coordenar a formulação do planejamento estratégico municipal;3. propor e implantar novos modelos e padrões de gerenciamento dos recursos municipais;4. avaliar o impacto socioeconômico das políticas e programas do governo municipal e elaborar estudos especiais para a reformulação de políticas;5. coordenar e gerir sistemas de planejamento e orçamentos municipais;6. elaborar, acompanhar e avaliar o plano plurianual de investimentos, a lei de diretrizes orçamentárias e orçamentos anuais em conjunto com a Secretaria da Fazenda;7. viabilizar novas fontes de recursos para os planos de governo;8. definir, implementar, coordenar e executar políticas públicas em tecnologia da informação da Administração Direta e Indireta;9. coordenar as ações de descentralização administrativa;10. coordenar a expedição, publicação e registro de atos oficiais, e a tramitação e controle de processos administrativos.	Lei Complementar nº 02 de 01 de abril de 2017
SECRETARIA DE GOVERNO	<p>A Secretaria de Governo (SEGOV) é órgão de coordenação das atividades de apoio às ações políticas e administrativas do Governo Municipal.</p> <ol style="list-style-type: none">1. assessorar o Governo Municipal em sua representação política;2. assessorar a participação do Governo Municipal nas instituições políticas;3. acompanhar o funcionamento da máquina administrativa;4. sugerir ao Chefe do Executivo medidas de aperfeiçoamento da organização e do funcionamento da máquina administrativa;5. assessorar o Prefeito em missões específicas e desenvolver outras atividades	Lei Complementar nº 02 de 01 de abril de 2017



Município de Toritama
Estado de Pernambuco

114
Jup

	<p>destinadas à consecução de seus objetivos.</p> <ol style="list-style-type: none">6. representar publicamente o Prefeito na divulgação, recepção, estudo e triagem do expediente encaminhado;7. coordenar as relações do Executivo com o Legislativo;8. coordenar o atendimento aos Vereadores, seus pedidos e sugestões, receber e dar resposta aos requerimentos e indicações da Câmara e manter o seu controle para formulação de programas de governo;9. acompanhar, junto ao legislativo, o andamento dos Projetos de Lei, verificando os prazos do legislativo e providenciando para o adimplemento das datas de sanção;10. transmitir aos demais níveis hierárquicos as determinações, ordens de serviço, portarias e outros atos emanados do Prefeito;11. receber os processos administrativos dirigidos o Prefeito e dar encaminhamento aos mesmos;12. emitir pareceres nos processos administrativos de sua competência;13. assessorar os demais órgãos, na área de sua competência;14. planejar, programar, executar e controlar o orçamento da Secretaria15. fiscalizar, acompanhar e controlar a execução e vigência de contratos e convênios e outras formas de parcerias;16. coordenar as prestações de contas dos contratos, convênios e parcerias estabelecidas;17. executar outras tarefas correlatas determinadas pelo Prefeito.	
SECRETARIA DA FAZENDA	A Secretaria da Fazenda (SEFAZ) é órgão da estrutura administrativa do Município responsável por superintender as atividades de administração financeira, tributária, contábil e de elaboração orçamentária, mediante o exercício de métodos, técnicas, normas e procedimentos atinentes às competências de lançamento, controle, cobrança e arrecadação de tributos e outros recursos externos, além do exercício de atividades vinculadas a pagamentos, registros e escrituração de atos e fatos de natureza econômica, originários das relações entre o Município e outros entes e	Lei Complementar nº 02 de 01 de abril de 2017

115
Lef



Município de Toritama
Estado de Pernambuco

	<p>terceiros, além do relacionamento com o sistema bancário e financeiro.</p> <ol style="list-style-type: none">1. formular e executar a política e a administração tributária, fiscal, financeira e orçamentária do Município;2. efetuar a contabilidade em geral e administrar os recursos financeiros do Município;3. realizar estudos e pesquisas para previsão da receita, assim como tomar as providências executivas para a obtenção de recursos financeiros de origem tributária e outros;4. lançar e cobrar a dívida ativa dos contribuintes;5. executar o orçamento do Município pelo desembolso programado dos recursos financeiros alocados aos órgãos governamentais;6. fiscalizar o cumprimento da legislação tributária do Município;7. proceder à análise e à avaliação permanente da economia do Município;8. expedir alvarás de funcionamento de empresas comerciais, industriais ou de prestação de serviços;9. desenvolver outras atividades correlatas;10. assessorar o Prefeito em missões específicas e desenvolver outras atividades destinadas à consecução de seus objetivos.	
SECRETARIA DE ORDEM SOCIAL	<p>A Secretaria de Ordem Social (SOS) tem por finalidade, em consonância com a política de desenvolvimento socioeconômico e diretrizes relativas ao Município de Toritama, executar a política do governo municipal no que se refere ao planejamento, disciplinamento, controle e fiscalização do trânsito de acordo com as leis vigentes, bem como a segurança do cidadão e do patrimônio municipal, ações de defesa social, e a promoção de ações de defesa civil permanentes contra desastres naturais, antropogênicos e mistos, no Município de Toritama.</p> <ol style="list-style-type: none">1. implantar as medidas da Política Nacional de Trânsito e do Programa Nacional	

116
Juf



Município de Toritama
Estado de Pernambuco

	<p>de Transportes no Município de Toritama;</p> <ol style="list-style-type: none">2. cumprir e fazer cumprir a legislação e as normas de trânsito, no âmbito de suas atribuições;3. integrar-se a outros órgãos e entidades do Sistema Nacional de Trânsito para fins de arrecadação e compensação de multas impostas na área de sua competência, com vistas à unificação do licenciamento, à simplificação e à celeridade das transferências de veículos e de prontuários dos condutores de uma para outra unidade da federação;4. articular-se com os demais órgãos do Sistema Nacional de Trânsito no Estado, sob a coordenação do respectivo Conselho Estadual de Trânsito - CETRAN;5. desenvolver o planejamento e a programação do Sistema de Transporte Público de Passageiros no Município de Toritama;6. elaborar estudos, executar e fiscalizar a política e os valores tarifários fixados para cada modalidade de transporte público de passageiros;7. calcular, acompanhar e controlar a receita do Sistema de Transporte Público de Passageiros, advinda da venda antecipada de passagens, receitas extra tarifárias e das tarifas aprovadas pelo Poder Público Municipal;8. atuar junto a órgãos públicos e privados no âmbito do Município, do Estado e da União, que disponham sobre segmentos que afetam o trânsito e o transporte público de passageiros, visando compatibilizar as ações de interesse comum no Município de Toritama;9. especificar os equipamentos obrigatórios (sem prejuízos daqueles previstos na legislação de trânsito), bem como os parâmetros técnicos operacionais e de comunicação visual dos veículos de transporte público, com base na regulamentação pertinente;10. construir, manter e administrar diretamente ou por delegação, abrigos, terminais de ônibus, pátios de estacionamento e demais equipamentos necessários ao	<p>Lei Complementar nº 02 de 01 de abril de 2017</p>
--	--	--

217
Def



Município de Toritama
Estado de Pernambuco

	<p>funcionamento adequado do Sistema de Transporte Municipal;</p> <ol style="list-style-type: none">11. realizar auditorias contábeis e técnicas nas empresas operadoras e demais integrantes do sistema;12. conferir permissões ou concessões às pessoas jurídicas de direito público ou privado e às pessoas físicas, para operarem em caráter delegado, os serviços de transporte público;13. articular, coordenar e gerenciar ações de defesa social em nível municipal;14. articular, coordenar e gerenciar ações de defesa civil em nível municipal.	
SECRETARIA DO DESENVOLVIMENTO ECONÔMICO	<p>A Secretaria de Desenvolvimento Econômico (SDE) tem por finalidade coordenar a política industrial, de comércio e de serviços, planejando, fomentando e executando atividades que visem ao desenvolvimento econômico e social do Município de Toritama voltados à expansão das suas atividades produtivas, promovam melhorias na qualidade de vida de sua população, sem prejuízo ao meio ambiente.</p> <ol style="list-style-type: none">1. coordenar projetos, programas e atividades relacionadas com o fomento à indústria, comércio e serviços;2. articular as políticas setoriais e municipais com os demais órgãos de governo da Federação;3. coletar e difundir informações sobre o processo de integração econômica globalizado e seus impactos sobre a indústria, comércio e serviços no âmbito do Município;4. coordenar a participação dos diversos setores sociais na formulação das políticas de indústria, comércio e serviços no Município;5. articular a integração dos Poderes Públicos Municipais com as entidades não-governamentais representativas dos mais diversos segmentos produtivos do Município;6. desenvolver o associativismo e o cooperativismo no âmbito do Município;	Lei Complementar nº 02 de 01 de abril de 2017



Município de Toritama
Estado de Pernambuco

118
Def

	<ol style="list-style-type: none">7. coordenar das ações de desenvolvimento e incentivo a criação, competitividade e fortalecimento das micro e pequenas empresas locais e pequenos empreendimentos;8. fomentar uma permanente transformação nas bases econômicas e na organização social em nível local, resultante da mobilização das energias da sociedade, explorando as suas capacidades e potencialidades específicas.	
SECRETARIA DE SAÚDE	<p>A Secretaria Municipal de Saúde (SMS) tem por finalidade definir, promover e executar a política municipal de saúde, na forma preconizada pelo Sistema Único de Saúde – SUS, definindo os elementos do seu planejamento normativo, considerando as deliberações do Conselho Municipal de Saúde.</p> <ol style="list-style-type: none">1. executar a Política Sanitária do Município;2. normatizar, executar e supervisionar a organização das ações de funcionamento e planejamento operativo da Secretaria;3. executar e coordenar as atividades que lhe são relacionadas e supervisionar, executar, coordenar e controlar as entidades que são vinculadas, garantindo-lhes um funcionamento harmônico;4. manter intercâmbio com instituições locais, nacionais e internacionais vinculadas à Saúde;5. estimular e apoiar a realização das Conferências Municipais de Saúde;6. promover, executar, orientar e superintender as ações que visem ao atendimento integral e equânime das necessidades de saúde de toda a população;7. acompanhar e fortalecer o Sistema Municipal de Saúde.	Lei Complementar nº 02 de 01 de abril de 2017
SECRETARIA DE EDUCAÇÃO, CIÊNCIA E TECNOLOGIA	<p>A Secretaria Municipal de Educação, Ciência e Tecnologia (SEDUC) tem por finalidade definir, promover e executar a política municipal de educação, definindo os elementos do seu planejamento normativo, considerando os preceitos constitucionais.</p>	

119
Juf



Município de Toritama
Estado de Pernambuco

	<ol style="list-style-type: none">1. assessorar o Prefeito nos assuntos relacionados com a Educação, Ciência e Tecnologia, como órgão gestor do Sistema Municipal de Educação;2. planejar e executar a Política Municipal de Educação, Ciência e Tecnologia;3. promover prioritariamente o Ensino Fundamental de qualidade;4. ofertar a Educação Infantil em creches e pré-escolas;5. incentivar e apoiar o Ensino Médio e Superior no Município;6. promover políticas públicas de democratização do acesso ao Ensino Fundamental e de inclusão social;7. promover a formação continuada dos professores da Rede Municipal de Ensino;8. promover o desenvolvimento da tecnologia no Ensino Fundamental da Rede Municipal;9. estabelecer diretrizes e normas de implementação, acompanhamento e avaliação do processo educacional quanto à ação pedagógica, tecnológica e científica da SEDUC, integrando Educação Infantil, Educação Especial, Ensino Fundamental e Educação de Jovens e Adultos;10. prestar atendimento adequado aos alunos com dificuldades específicas;11. atender aos alunos da Educação Infantil e do Ensino Fundamental matriculados na Rede Municipal de Ensino em programas suplementares de alimentação e material didático-escolar;12. implementar e coordenar fóruns escolares;13. compatibilizar o Sistema Municipal de Ensino com as disposições da lei de Diretrizes e Bases da Educação Nacional em sintonia com o programa Estadual de Ensino;14. implementar programas de hortas escolares;15. incentivar no âmbito das atividades pedagógicas a prática de atividades cívicas e folclóricas;16. incentivar a participação dos pais e alunos no processo de ensino-	<p>Lei Complementar nº 02 de 01 de abril de 2017</p>
--	---	--



Município de Toritama
Estado de Pernambuco

	<p>aprendizagem, notadamente com o círculo de pais e mestres, e desenvolver estratégias inibidoras da evasão escolar;</p> <ol style="list-style-type: none">17. gerenciar a distribuição de recursos referentes à alimentação, transporte e manutenção nas escolas municipais;18. coordenar as ações de implementação das políticas públicas voltadas para a Ciência e Tecnologia no âmbito do Município;19. supervisionar e acompanhar os saldos orçamentários da SEDUC;20. executar outras atribuições correlatas e/ou determinadas pelo Prefeito.	
<p>SECRETARIA DE ASSISTÊNCIA SOCIAL</p>	<p>A Secretaria Municipal da Assistência Social (SEMAS) é órgão da estrutura administrativa do Município responsável pela implantação, coordenação e execução da política de cidadania e assistência social no âmbito local, conforme a Lei Orgânica da Assistência Social – LOAS – Lei Federal nº 8.742, de 7 de dezembro de 1993, e o Sistema Único da Assistência Social – SUAS, e tem por objetivos a proteção à família, à maternidade, à infância, à adolescência, à velhice, o amparo às crianças e adolescentes carentes, a promoção da integração ao mercado de trabalho, a habilitação e reabilitação das pessoas portadoras de deficiência e a promoção de sua integração à vida comunitária, bem como à convivência familiar.</p> <ol style="list-style-type: none">1. propiciar condições para a melhoria das condições de vida da população, através do desenvolvimento de políticas de atendimento social;2. integrar a assistência social às políticas sociais, mediante um conjunto integrado de ações de prevenção, proteção, promoção e inserção, por meio de uma rede de ações de iniciativa governamental e da sociedade civil organizada;3. promover o intercâmbio entre o Poder Público e as diversas organizações da sociedade;4. desenvolver políticas voltadas para a proteção da família, da maternidade, das crianças e adolescentes carentes;5. desenvolver programas que visem à valorização e ao atendimento	<p>Lei Complementar nº 02 de 01 de abril de 2017</p>