

RELATÓRIO FOTOGRÁFICO - (BM-010)

OBRA/SERVIÇO: Construção do Parque Maria dos Anjos, localizado entre a Rua Antônio Soares (Largo da Castanhola) e a Rua Jerônimo Selestino Lima, centro, neste Município, através da execução indireta sob o regime de empreitada por preço unitário, com material e mão-de-obra da empreiteira.

EMPRESA EXECUTORA: FF CONSTRUTORA EIRELI - CNPJ: 08.679.815/0001-50

CONTRATO PMT N.º: 034/2023

PROCESSO LICITATÓRIO PMT N.º: 066/2022

CONCORRÊNCIA PMT N.º: 003/2022

REGIME DE EXECUÇÃO: EMPREITADA POR PREÇO UNITÁRIO

GESTÃO DO CONTRATO: Secretaria de Cultura e Esportes e Secretaria de Obras e Urbanismo

FISCAL DO CONTRATO: Coordenadoria de Engenharia e Arquitetura da Secretaria Municipal de Obras e Urbanismo, com assessoria técnica da empresa CLEYTON ENGENHARIA conforme Contrato PMT 008/2020 e Contrato PMT n.º 011/2022 (CPP) firmada com a CAIXA ECONÔMICA FEDERAL.

Tabelas de Referência: SINAPI DESONERADA (06/2022); SICRO3-PE (01/2022);
(COMPOSIÇÕES PRÓPRIAS)

ORDEM DE SERVIÇO N.º: 004/2023

DATA DA O.S.: 08/05/2023

PRAZO DE EXECUÇÃO: 12 (DOZE) MESES

PRAZO DE VIGÊNCIA: 12 (Doze) MESES

DATA DO CONTRATO:

DATA DA MEDIÇÃO: 15/04/2024



FOTO -1 INFRAESTRUTURA GERAL - Instalações elétrica



FOTO -2 INFRAESTRUTURA GERAL - Instalações elétrica



FOTO -3 INFRAESTRUTURA GERAL - Grama e gradil da área PET'S



FOTO -4 INFRAESTRUTURA GERAL - Grama e gradil da área PET'S



FOTO -5 INFRAESTRUTURA GERAL - Grama e gradil da área PET'S



FOTO -6 INFRAESTRUTURA GERAL - Grama e gradil da área PET'S

RELATÓRIO FOTOGRÁFICO - (BM-010)

OBRA/SERVIÇO: Construção do Parque Maria dos Anjos, localizado entre a Rua Antônio Soares (Largo da Castanhola) e a Rua Jerônimo Selestino Lima, centro, neste Município, através da execução indireta sob o regime de empreitada por preço unitário, com material e mão-de-obra da empreiteira.

EMPRESA EXECUTORA: FF CONSTRUTORA EIRELI - CNPJ: 08.679.815/0001-50

CONTRATO PMT N.º: 034/2023

PROCESSO LICITATÓRIO PMT N.º: 066/2022

CONCORRÊNCIA PMT N.º: 003/2022

REGIME DE EXECUÇÃO: EMPREITADA POR PREÇO UNITÁRIO

GESTÃO DO CONTRATO: Secretaria de Cultura e Esportes e Secretaria de Obras e Urbanismo

FISCAL DO CONTRATO: Coordenadoria de Engenharia e Arquitetura da Secretaria Municipal de Obras e Urbanismo, com assessoria técnica da empresa CLEYTON ENGENHARIA conforme Contrato PMT 008/2020 e Contrato PMT n.º 011/2022 (CPP) firmada com a CAIXA ECONÔMICA FEDERAL.

Tabelas de Referência: SINAPI DESONERADA (06/2022); SICRO3-PE (01/2022);
(COMPOSIÇÕES PRÓPRIAS)

ORDEM DE SERVIÇO N.º: 004/2023

DATA DA O.S.: 08/05/2023

PRAZO DE EXECUÇÃO: 12 (DOZE) MESES

PRAZO DE VIGÊNCIA: 12 (Doze) MESES

DATA DO CONTRATO:

DATA DA MEDIÇÃO: 15/04/2024



FOTO - 7 Gazebos



FOTO - 8 Gazebos



FOTO - 9 Piso tátil - espelhos d' água



FOTO - 10 Piso tátil - espelhos d' água



FOTO - 11 Equipamentos - musculação/academia



FOTO - 12 Equipamentos - musculação/academia

RELATÓRIO FOTOGRÁFICO - (BM-010)

OBRA/SERVIÇO: Construção do Parque Maria dos Anjos, localizado entre a Rua Antônio Soares (Largo da Castanhola) e a Rua Jeronimo Selestino Lima, centro, neste Município, através da execução indireta sob o regime de empreitada por preço unitário, com material e mão-de-obra da empreiteira.

EMPRESA EXECUTORA: FF CONSTRUTORA EIRELI - CNPJ: 08.679.815/0001-50

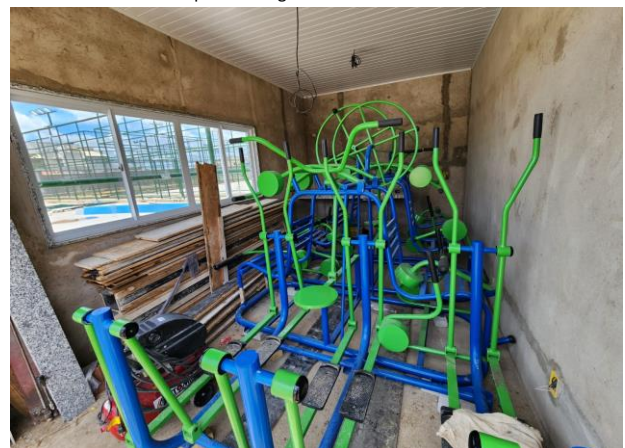
CONTRATO PMT N.º: 034/2023

PROCESSO LICITATÓRIO PMT N.º: 066/2022

CONCORRÊNCIA PMT N.º: 003/2022

REGIME DE EXECUÇÃO: EMPREITADA POR PREÇO UNITÁRIO

GESTÃO DO CONTRATO: Secretaria de Cultura e Esportes e Secretaria de Obras e Urbanismo

FISCAL DO CONTRATO: Coordenadoria de Engenharia e Arquitetura da Secretaria Municipal de Obras e Urbanismo, com assessoria técnica da empresa CLEYTON ENGENHARIA conforme Contrato PMT 008/2020 e Contrato PMT n.º 011/2022 (CPP) firmada com a CAIXA ECONÔMICA FEDERAL.

Tabelas de Referência: SINAPI DESONERADA (06/2022); SICRO3-PE (01/2022);
(COMPOSIÇÕES PRÓPRIAS)

ORDEM DE SERVIÇO N.º: 004/2023

DATA DA O.S.: 08/05/2023

PRAZO DE EXECUÇÃO: 12 (DOZE) MESES

PRAZO DE VIGÊNCIA: 12 (Doze) MESES

DATA DO CONTRATO:

DATA DA MEDIÇÃO: 15/04/2024



FOTO - 13 ÁREA PET - Gradil e fechamentos



FOTO - 14 Banheiro de esportes



FOTO - 15 Banheiro de esportes



FOTO - 16 Banheiro da área de piquenique



FOTO - 17 Banheiro da área de piquenique



FOTO - 18 Playground

RELATÓRIO FOTOGRÁFICO - (BM-010)

OBRA/SERVIÇO: Construção do Parque Maria dos Anjos, localizado entre a Rua Antônio Soares (Largo da Castanhola) e a Rua Jerônimo Selestino Lima, centro, neste Município, através da execução indireta sob o regime de empreitada por preço unitário, com material e mão-de-obra da empreiteira.

EMPRESA EXECUTORA: FF CONSTRUTORA EIRELI - CNPJ: 08.679.815/0001-50

CONTRATO PMT N.º: 034/2023

PROCESSO LICITATÓRIO PMT N.º: 066/2022

CONCORRÊNCIA PMT N.º: 003/2022

REGIME DE EXECUÇÃO: EMPREITADA POR PREÇO UNITÁRIO

GESTÃO DO CONTRATO: Secretaria de Cultura e Esportes e Secretaria de Obras e Urbanismo

FISCAL DO CONTRATO: Coordenadoria de Engenharia e Arquitetura da Secretaria Municipal de Obras e Urbanismo, com assessoria técnica da empresa CLEYTON ENGENHARIA conforme Contrato PMT 008/2020 e Contrato PMT n.º 011/2022 (CPP) firmada com a CAIXA ECONÔMICA FEDERAL.

Tabelas de Referência: SINAPI DESONERADA (06/2022); SICRO3-PE (01/2022);
(COMPOSIÇÕES PRÓPRIAS)

ORDEM DE SERVIÇO N.º: 004/2023

DATA DA O.S.: 08/05/2023

PRAZO DE EXECUÇÃO: 12 (DOZE) MESES

PRAZO DE VIGÊNCIA: 12 (Doze) MESES

DATA DO CONTRATO:

DATA DA MEDIÇÃO: 15/04/2024



FOTO - 19 Playground



FOTO - 20 Playground



FOTO - 21 Playground



FOTO - 22 Alojamento



FOTO - 23 Alojamento



FOTO - 24 Teatro

RELATÓRIO FOTOGRÁFICO - (BM-010)

OBRA/SERVIÇO: Construção do Parque Maria dos Anjos, localizado entre a Rua Antônio Soares (Largo da Castanhola) e a Rua Jeronimo Selestino Lima, centro, neste Município, através da execução indireta sob o regime de empreitada por preço unitário, com material e mão-de-obra da empreiteira.

EMPRESA EXECUTORA: FF CONSTRUTORA EIRELI - CNPJ: 08.679.815/0001-50

CONTRATO PMT N.º: 034/2023

PROCESSO LICITATÓRIO PMT N.º: 066/2022

CONCORRÊNCIA PMT N.º: 003/2022

REGIME DE EXECUÇÃO: EMPREITADA POR PREÇO UNITÁRIO

GESTÃO DO CONTRATO: Secretaria de Cultura e Esportes e Secretaria de Obras e Urbanismo

FISCAL DO CONTRATO: Coordenadoria de Engenharia e Arquitetura da Secretaria Municipal de Obras e Urbanismo, com assessoria técnica da empresa CLEYTON ENGENHARIA conforme Contrato PMT 008/2020 e Contrato PMT n.º 011/2022 (CPP) firmada com a CAIXA ECONÔMICA FEDERAL.

Tabelas de Referência: SINAPI DESONERADA (06/2022); SICRO3-PE (01/2022);
(COMPOSIÇÕES PRÓPRIAS)

ORDEM DE SERVIÇO N.º: 004/2023

DATA DA O.S.: 08/05/2023

PRAZO DE EXECUÇÃO: 12 (DOZE) MESES

PRAZO DE VIGÊNCIA: 12 (Doze) MESES

DATA DO CONTRATO:

DATA DA MEDIÇÃO: 15/04/2024



FOTO - 25 Teatro



FOTO - 26 Teatro



FOTO - 27 Teatro



FOTO - 28 Teatro



FOTO - 29 Teatro



FOTO - 30 Teatro



FOTO - 31 Teatro



FOTO - 32 Teatro

RELATÓRIO FOTOGRÁFICO - (BM-010)

OBRA/SERVIÇO: Construção do Parque Maria dos Anjos, localizado entre a Rua Antônio Soares (Largo da Castanhola) e a Rua Jerônimo Selestino Lima, centro, neste Município, através da execução indireta sob o regime de empreitada por preço unitário, com material e mão-de-obra da empreiteira.

EMPRESA EXECUTORA: FF CONSTRUTORA EIRELI - CNPJ: 08.679.815/0001-50

CONTRATO PMT N.º: 034/2023

PROCESSO LICITATÓRIO PMT N.º: 066/2022

CONCORRÊNCIA PMT N.º: 003/2022

REGIME DE EXECUÇÃO: EMPREITADA POR PREÇO UNITÁRIO

GESTÃO DO CONTRATO: Secretaria de Cultura e Esportes e Secretaria de Obras e Urbanismo

FISCAL DO CONTRATO: Coordenadoria de Engenharia e Arquitetura da Secretaria Municipal de Obras e Urbanismo, com assessoria técnica da empresa CLEYTON ENGENHARIA conforme Contrato PMT 008/2020 e Contrato PMT n.º 011/2022 (CPP) firmada com a CAIXA ECONÔMICA FEDERAL.

Tabelas de Referência: SINAPI DESONERADA (06/2022); SICRO3-PE (01/2022);
(COMPOSIÇÕES PRÓPRIAS)

ORDEM DE SERVIÇO N.º: 004/2023

DATA DA O.S.: 08/05/2023

PRAZO DE EXECUÇÃO: 12 (DOZE) MESES

PRAZO DE VIGÊNCIA: 12 (Doze) MESES

DATA DO CONTRATO:

DATA DA MEDIÇÃO: 15/04/2024



FOTO - 33 Quiosques



FOTO - 34 Quiosques



FOTO - 35 Quiosques



FOTO - 36 Quiosques



FOTO - 37 Quiosques



FOTO - 38 Quiosques

RELATÓRIO FOTOGRÁFICO - (BM-010)

OBRA/SERVIÇO: Construção do Parque Maria dos Anjos, localizado entre a Rua Antônio Soares (Largo da Castanhola) e a Rua Jeronimo Selestino Lima, centro, neste Município, através da execução indireta sob o regime de empreitada por preço unitário, com material e mão-de-obra da empreiteira.

EMPRESA EXECUTORA: FF CONSTRUTORA EIRELI - CNPJ: 08.679.815/0001-50

CONTRATO PMT N.º: 034/2023

PROCESSO LICITATÓRIO PMT N.º: 066/2022

CONCORRÊNCIA PMT N.º: 003/2022

REGIME DE EXECUÇÃO: EMPREITADA POR PREÇO UNITÁRIO

GESTÃO DO CONTRATO: Secretaria de Cultura e Esportes e Secretaria de Obras e Urbanismo

FISCAL DO CONTRATO: Coordenadoria de Engenharia e Arquitetura da Secretaria Municipal de Obras e Urbanismo, com assessoria técnica da empresa CLEYTON ENGENHARIA conforme Contrato PMT 008/2020 e Contrato PMT n.º 011/2022 (CPP) firmada com a CAIXA ECONÔMICA FEDERAL.

Tabelas de Referência: SINAPI DESONERADA (06/2022); SICRO3-PE (01/2022);
(COMPOSIÇÕES PRÓPRIAS)

ORDEM DE SERVIÇO N.º: 004/2023

DATA DA O.S.: 08/05/2023

PRAZO DE EXECUÇÃO: 12 (DOZE) MESES

PRAZO DE VIGÊNCIA: 12 (Doze) MESES

DATA DO CONTRATO:

DATA DA MEDIÇÃO: 15/04/2024



FOTO - 39 Quiosques



FOTO - 40 Quiosques



FOTO - 41 Quiosques



FOTO - 42 Quiosques

João Victor Correia da Silva
Coordenador de Engenharia e Arquitetura
Engenheiro Civil – CREA/ PE: 181956985-3
Portaria n.º 077/2021
(FISCAL DO CONTRATO)

CLEYTON DA SILVA ENGENHARIA – EIRELI.
Cleyton da Silva
Engenheiro Civil – CREA/ PE: 12814477
Assessoria Técnica à Fiscalização
Contrato PMT n.º 008/2020