

RELATÓRIO FOTOGRÁFICO - (BM-008)

OBRA/SERVIÇO: Construção do Parque Maria dos Anjos, localizado entre a Rua Antônio Soares (Largo da Castanhola) e a Rua Jeronimo Selestino Lima, centro, neste Município, através da execução indireta sob o regime de empreitada por preço unitário, com material e mão-de-obra da empreiteira.

EMPRESA EXECUTORA: FF CONSTRUTORA EIRELI - CNPJ: 08.679.815/0001-50

CONTRATO PMT N.º: 034/2023

PROCESSO LICITATÓRIO PMT N.º: 066/2022

CONCORRÊNCIA PMT N.º: 003/2022

REGIME DE EXECUÇÃO: EMPREITADA POR PREÇO UNITÁRIO

GESTÃO DO CONTRATO: Secretaria de Cultura e Esportes e Secretaria de Obras e Urbanismo

FISCAL DO CONTRATO: Coordenadoria de Engenharia e Arquitetura da Secretaria Municipal de Obras e Urbanismo, com assessoria técnica da empresa CLEYTON ENGENHARIA conforme Contrato PMT 008/2020 e Contrato PMT n.º 011/2022 (CPP) firmada com a CAIXA ECONÔMICA FEDERAL.

Tabelas de Referência: SINAPI DESONERADA (06/2022); SICRO3-PE (01/2022);
(COMPOSIÇÕES PRÓPRIAS)

ORDEM DE SERVIÇO N.º: 004/2023

DATA DA O.S.: 08/05/2023

PRAZO DE EXECUÇÃO: 12 (DOZE) MESES

PRAZO DE VIGÊNCIA: 12 (Doze) MESES

DATA DO CONTRATO:

DATA DA MEDIÇÃO: 15/01/2024



FOTO -1 INFRAESTRUTURA GERAL - Instalações elétrica



FOTO -2 INFRAESTRUTURA GERAL - Instalações elétrica



FOTO -3 INFRAESTRUTURA GERAL - Instalações elétrica



FOTO -4 INFRAESTRUTURA GERAL - Instalações elétrica



FOTO -5 INFRAESTRUTURA GERAL - Instalações Hidráulica geral



FOTO -6 INFRAESTRUTURA GERAL - Instalações Hidráulica geral

RELATÓRIO FOTOGRÁFICO - (BM-008)

OBRA/SERVIÇO: Construção do Parque Maria dos Anjos, localizado entre a Rua Antônio Soares (Largo da Castanhola) e a Rua Jeronimo Selestino Lima, centro, neste Município, através da execução indireta sob o regime de empreitada por preço unitário, com material e mão-de-obra da empreiteira.

EMPRESA EXECUTORA: FF CONSTRUTORA EIRELI - CNPJ: 08.679.815/0001-50

CONTRATO PMT N.º: 034/2023

PROCESSO LICITATÓRIO PMT N.º: 066/2022

CONCORRÊNCIA PMT N.º: 003/2022

REGIME DE EXECUÇÃO: EMPREITADA POR PREÇO UNITÁRIO

GESTÃO DO CONTRATO: Secretaria de Cultura e Esportes e Secretaria de Obras e Urbanismo

FISCAL DO CONTRATO: Coordenadoria de Engenharia e Arquitetura da Secretaria Municipal de Obras e Urbanismo, com assessoria técnica da empresa CLEYTON ENGENHARIA conforme Contrato PMT 008/2020 e Contrato PMT n.º 011/2022 (CPP) firmada com a CAIXA ECONÔMICA FEDERAL.

Tabelas de Referência: SINAPI DESONERADA (06/2022); SICRO3-PE (01/2022);
(COMPOSIÇÕES PRÓPRIAS)

ORDEM DE SERVIÇO N.º: 004/2023

DATA DA O.S.: 08/05/2023

PRAZO DE EXECUÇÃO: 12 (DOZE) MESES

PRAZO DE VIGÊNCIA: 12 (Doze) MESES

DATA DO CONTRATO:

DATA DA MEDIÇÃO: 15/01/2024



FOTO - 7 Área de Skate (concreto dos pisos e rampas)



FOTO - 8 Área de Skate (concreto dos pisos e rampas)



FOTO - 9 Área de Skate (concreto dos pisos e rampas)



FOTO - 10 Área de Skate (concreto dos pisos e rampas)



FOTO - 11 Área de Eventos e espelhos d'água



FOTO - 12 Área de Eventos e espelhos d'água

RELATÓRIO FOTOGRÁFICO - (BM-008)

OBRA/SERVIÇO: Construção do Parque Maria dos Anjos, localizado entre a Rua Antônio Soares (Largo da Castanhola) e a Rua Jeronimo Selestino Lima, centro, neste Município, através da execução indireta sob o regime de empreitada por preço unitário, com material e mão-de-obra da empreiteira.

EMPRESA EXECUTORA: FF CONSTRUTORA EIRELI - CNPJ: 08.679.815/0001-50

CONTRATO PMT N.º: 034/2023

PROCESSO LICITATÓRIO PMT N.º: 066/2022

CONCORRÊNCIA PMT N.º: 003/2022

REGIME DE EXECUÇÃO: EMPREITADA POR PREÇO UNITÁRIO

GESTÃO DO CONTRATO: Secretaria de Cultura e Esportes e Secretaria de Obras e Urbanismo

FISCAL DO CONTRATO: Coordenadoria de Engenharia e Arquitetura da Secretaria Municipal de Obras e Urbanismo, com assessoria técnica da empresa CLEYTON ENGENHARIA conforme Contrato PMT 008/2020 e Contrato PMT n.º 011/2022 (CPP) firmada com a CAIXA ECONÔMICA FEDERAL.

Tabelas de Referência: SINAPI DESONERADA (06/2022); SICRO3-PE (01/2022);
(COMPOSIÇÕES PRÓPRIAS)

ORDEM DE SERVIÇO N.º: 004/2023

DATA DA O.S.: 08/05/2023

PRAZO DE EXECUÇÃO: 12 (DOZE) MESES

PRAZO DE VIGÊNCIA: 12 (Doze) MESES

DATA DO CONTRATO:

DATA DA MEDIÇÃO: 15/01/2024



FOTO - 13 Área de Eventos e espelhos d'água



FOTO - 14 Área de Eventos e espelhos d'água



FOTO - 15 GUARITA - Esquadrias



FOTO - 16 Banheiros da área de Piquenique - Forro de PVC



FOTO - 17 Banheiros da área de Piquenique - Forro de PVC



FOTO - 18 Banheiros da área de Piquenique - Forro de PVC

RELATÓRIO FOTOGRÁFICO - (BM-008)

OBRA/SERVIÇO: Construção do Parque Maria dos Anjos, localizado entre a Rua Antônio Soares (Largo da Castanhola) e a Rua Jeronimo Selestino Lima, centro, neste Município, através da execução indireta sob o regime de empreitada por preço unitário, com material e mão-de-obra da empreiteira.

EMPRESA EXECUTORA: FF CONSTRUTORA EIRELI - CNPJ: 08.679.815/0001-50

CONTRATO PMT N.º: 034/2023

PROCESSO LICITATÓRIO PMT N.º: 066/2022

CONCORRÊNCIA PMT N.º: 003/2022

REGIME DE EXECUÇÃO: EMPREITADA POR PREÇO UNITÁRIO

GESTÃO DO CONTRATO: Secretaria de Cultura e Esportes e Secretaria de Obras e Urbanismo

FISCAL DO CONTRATO: Coordenadoria de Engenharia e Arquitetura da Secretaria Municipal de Obras e Urbanismo, com assessoria técnica da empresa CLEYTON ENGENHARIA conforme Contrato PMT 008/2020 e Contrato PMT n.º 011/2022 (CPP) firmada com a CAIXA ECONÔMICA FEDERAL.

Tabelas de Referência: SINAPI DESONERADA (06/2022); SICRO3-PE (01/2022);
(COMPOSIÇÕES PRÓPRIAS)

ORDEM DE SERVIÇO N.º: 004/2023

DATA DA O.S.: 08/05/2023

PRAZO DE EXECUÇÃO: 12 (DOZE) MESES

PRAZO DE VIGÊNCIA: 12 (Doze) MESES

DATA DO CONTRATO:

DATA DA MEDIÇÃO: 15/01/2024



FOTO - 19 Área de Piquenique - Postes e luminárias



FOTO - 20 Área de Piquenique - Postes e luminárias



FOTO - 21 Camarins



FOTO - 22 Camarins



FOTO - 23 Camarins



FOTO - 24 Camarins

RELATÓRIO FOTOGRÁFICO - (BM-008)

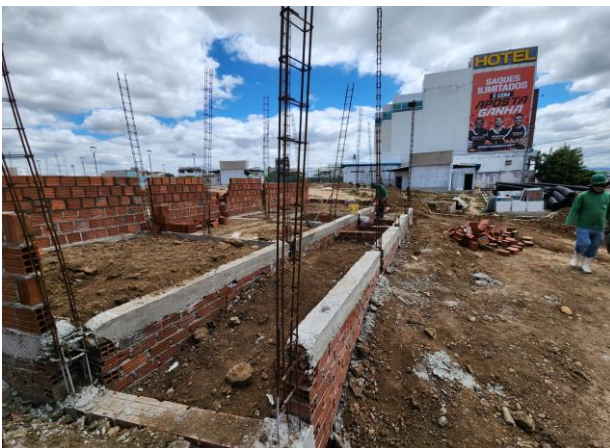
OBRA/SERVIÇO: Construção do Parque Maria dos Anjos, localizado entre a Rua Antônio Soares (Largo da Castanhola) e a Rua Jeronimo Selestino Lima, centro, neste Município, através da execução indireta sob o regime de empreitada por preço unitário, com material e mão-de-obra da empreiteira.

EMPRESA EXECUTORA: FF CONSTRUTORA EIRELI - CNPJ: 08.679.815/0001-50

CONTRATO PMT N.º: 034/2023

PROCESSO LICITATÓRIO PMT N.º: 066/2022

CONCORRÊNCIA PMT N.º: 003/2022

REGIME DE EXECUÇÃO: EMPREITADA POR PREÇO UNITÁRIO

GESTÃO DO CONTRATO: Secretaria de Cultura e Esportes e Secretaria de Obras e Urbanismo

FISCAL DO CONTRATO: Coordenadoria de Engenharia e Arquitetura da Secretaria Municipal de Obras e Urbanismo, com assessoria técnica da empresa CLEYTON ENGENHARIA conforme Contrato PMT 008/2020 e Contrato PMT n.º 011/2022 (CPP) firmada com a CAIXA ECONÔMICA FEDERAL.

Tabelas de Referência: SINAPI DESONERADA (06/2022); SICRO3-PE (01/2022);
(COMPOSIÇÕES PRÓPRIAS)

ORDEM DE SERVIÇO N.º: 004/2023

DATA DA O.S.: 08/05/2023

PRAZO DE EXECUÇÃO: 12 (DOZE) MESES

PRAZO DE VIGÊNCIA: 12 (Doze) MESES

DATA DO CONTRATO:

DATA DA MEDIÇÃO: 15/01/2024



FOTO - 25 Camarins



FOTO - 26 Camarins



FOTO - 27 Camarins



FOTO - 28 Central de Segurança



FOTO - 29 Central de Segurança



FOTO - 30 Central de Segurança

RELATÓRIO FOTOGRÁFICO - (BM-008)

OBRA/SERVIÇO: Construção do Parque Maria dos Anjos, localizado entre a Rua Antônio Soares (Largo da Castanhola) e a Rua Jeronimo Selestino Lima, centro, neste Município, através da execução indireta sob o regime de empreitada por preço unitário, com material e mão-de-obra da empreiteira.

EMPRESA EXECUTORA: FF CONSTRUTORA EIRELI - CNPJ: 08.679.815/0001-50

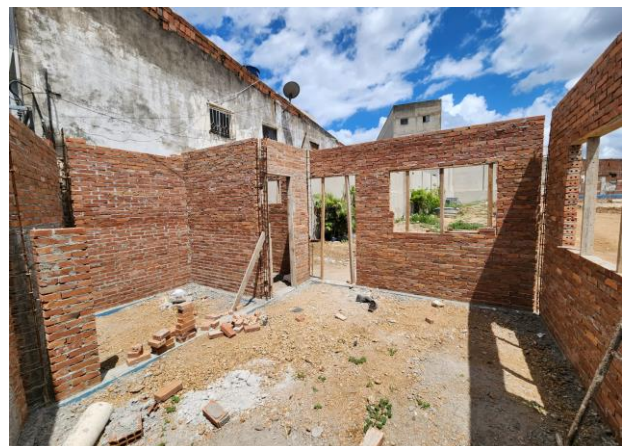
CONTRATO PMT N.º: 034/2023

PROCESSO LICITATÓRIO PMT N.º: 066/2022

CONCORRÊNCIA PMT N.º: 003/2022

REGIME DE EXECUÇÃO: EMPREITADA POR PREÇO UNITÁRIO

GESTÃO DO CONTRATO: Secretaria de Cultura e Esportes e Secretaria de Obras e Urbanismo

FISCAL DO CONTRATO: Coordenadoria de Engenharia e Arquitetura da Secretaria Municipal de Obras e Urbanismo, com assessoria técnica da empresa CLEYTON ENGENHARIA conforme Contrato PMT 008/2020 e Contrato PMT n.º 011/2022 (CPP) firmada com a CAIXA ECONÔMICA FEDERAL.

Tabelas de Referência: SINAPI DESONERADA (06/2022); SICRO3-PE (01/2022);
(COMPOSIÇÕES PRÓPRIAS)

ORDEM DE SERVIÇO N.º: 004/2023

DATA DA O.S.: 08/05/2023

PRAZO DE EXECUÇÃO: 12 (DOZE) MESES

PRAZO DE VIGÊNCIA: 12 (Doze) MESES

DATA DO CONTRATO:

DATA DA MEDIÇÃO: 15/01/2024



FOTO - 31 Pergolados



FOTO - 32 Pergolados



FOTO - 33 Pergolados



FOTO - 34 Pergolados



FOTO - 35 Pergolados



FOTO - 36 Pergolados

RELATÓRIO FOTOGRÁFICO - (BM-008)

OBRA/SERVIÇO: Construção do Parque Maria dos Anjos, localizado entre a Rua Antônio Soares (Largo da Castanhola) e a Rua Jerônimo Selestino Lima, centro, neste Município, através da execução indireta sob o regime de empreitada por preço unitário, com material e mão-de-obra da empreiteira.

EMPRESA EXECUTORA: FF CONSTRUTORA EIRELI - CNPJ: 08.679.815/0001-50

CONTRATO PMT N.º: 034/2023

PROCESSO LICITATÓRIO PMT N.º: 066/2022

CONCORRÊNCIA PMT N.º: 003/2022

REGIME DE EXECUÇÃO: EMPREITADA POR PREÇO UNITÁRIO

GESTÃO DO CONTRATO: Secretaria de Cultura e Esportes e Secretaria de Obras e Urbanismo

FISCAL DO CONTRATO: Coordenadoria de Engenharia e Arquitetura da Secretaria Municipal de Obras e Urbanismo, com assessoria técnica da empresa CLEYTON ENGENHARIA conforme Contrato PMT 008/2020 e Contrato PMT n.º 011/2022 (CPP) firmada com a CAIXA ECONÔMICA FEDERAL.

Tabelas de Referência: SINAPI DESONERADA (06/2022); SICRO3-PE (01/2022); (COMPOSIÇÕES PRÓPRIAS)

ORDEM DE SERVIÇO N.º: 004/2023

DATA DA O.S.: 08/05/2023

PRAZO DE EXECUÇÃO: 12 (DOZE) MESES

PRAZO DE VIGÊNCIA: 12 (Doze) MESES

DATA DO CONTRATO:

DATA DA MEDIÇÃO: 15/01/2024



FOTO - 37 Área de Eventos (postes/luminárias decorativa)



FOTO - 38 Área de Eventos (postes/luminárias decorativa)



FOTO - 39 Área de Eventos (postes/luminárias decorativa)



FOTO - 40 Área de Eventos (postes/luminárias decorativa)



FOTO - 41 Mureta de fechamento (Rua Jerônimo Selestino)



FOTO - 42 Mureta de fechamento (Rua Jerônimo Selestino)

RELATÓRIO FOTOGRÁFICO - (BM-008)

OBRA/SERVIÇO: Construção do Parque Maria dos Anjos, localizado entre a Rua Antônio Soares (Largo da Castanhola) e a Rua Jerônimo Selestino Lima, centro, neste Município, através da execução indireta sob o regime de empreitada por preço unitário, com material e mão-de-obra da empreiteira.

EMPRESA EXECUTORA: FF CONSTRUTORA EIRELI - CNPJ: 08.679.815/0001-50

CONTRATO PMT N.º: 034/2023

PROCESSO LICITATÓRIO PMT N.º: 066/2022

CONCORRÊNCIA PMT N.º: 003/2022

REGIME DE EXECUÇÃO: EMPREITADA POR PREÇO UNITÁRIO

GESTÃO DO CONTRATO: Secretaria de Cultura e Esportes e Secretaria de Obras e Urbanismo

FISCAL DO CONTRATO: Coordenadoria de Engenharia e Arquitetura da Secretaria Municipal de Obras e Urbanismo, com assessoria técnica da empresa CLEYTON ENGENHARIA conforme Contrato PMT 008/2020 e Contrato PMT n.º 011/2022 (CPP) firmada com a CAIXA ECONÔMICA FEDERAL.

Tabelas de Referência: SINAPI DESONERADA (06/2022); SICRO3-PE (01/2022);
(COMPOSIÇÕES PRÓPRIAS)

ORDEM DE SERVIÇO N.º: 004/2023

DATA DA O.S.: 08/05/2023

PRAZO DE EXECUÇÃO: 12 (DOZE) MESES

PRAZO DE VIGÊNCIA: 12 (Doze) MESES

DATA DO CONTRATO:

DATA DA MEDIÇÃO: 15/01/2024



FOTO - 43 Mureta de fechamento (Rua Jerônimo Selestino)



FOTO - 44 Mureta de fechamento (Rua Jerônimo Selestino)

João Victor Correia da Silva
Coordenador de Engenharia e Arquitetura
Engenheiro Civil – CREA/ PE: 181956985-3
Portaria n.º 077/2021
(FISCAL DO CONTRATO)

CLEYTON DA SILVA ENGENHARIA – EIRELI.
Cleyton da Silva
Engenheiro Civil – CREA/ PE: 12814477
Assessoria Técnica à Fiscalização
Contrato PMT n.º 008/2020