

RELATÓRIO FOTOGRÁFICO - (BM-020)

OBRA/SERVIÇO: Construção de uma Creche Municipal, localizada no loteamento Luar do Senhor, bairro Deus é Fiel, neste Município, através da execução indireta sob o regime de empreitada por preço unitário, com material e mão-de-obra da empreiteira.

EMPRESA EXECUTORA: FF CONSTRUTORA EIRELI - CNPJ: 08.679.815/0001-50

CONTRATO SEDUC N.º: 030/2022

PROCESSO LICITATÓRIO SEDUC N.º: 008/2022

CONCORRÊNCIA SEDUC N.º: 002/2022

REGIME DE EXECUÇÃO: EMPREITADA POR PREÇO UNITÁRIO

GESTÃO DO CONTRATO: Secretaria de Educação, Ciência e Tecnologia

FISCAL DO CONTRATO: Coordenadoria de Engenharia e Arquitetura da Secretaria Municipal de Obras e Urbanismo.

Tabelas de Referência: SINAPI DESONERADA (agosto/22); SICRO-PE (04/2022); SEINFRA 027.1; ORSE (julho./2022)

ORDEM DE SERVIÇO - SEDUC N.º: 002/2022

DATA: 22/12/2022

PRAZO DE EXECUÇÃO: 09 (Nove) MESES

PRAZO DE VIGÊNCIA: 12 (Doze) MESES

DATA DO CONTRATO: 19/12/2022

BDI DES. MORMAL: 26,68% 1,2668

BDI DES. DIF.: 19,58% 1,1958

DATA DA MEDIÇÃO: 12/07/2024



RELATÓRIO FOTOGRÁFICO - (BM-020)

OBRA/SERVIÇO: Construção de uma Creche Municipal, localizada no loteamento Luar do Senhor, bairro Deus é Fiel, neste Município, através da execução indireta sob o regime de empreitada por preço unitário, com material e mão-de-obra da empreiteira.

EMPRESA EXECUTORA: FF CONSTRUTORA EIRELI - CNPJ: 08.679.815/0001-50

CONTRATO SEDUC N.º: 030/2022

PROCESSO LICITATÓRIO SEDUC N.º: 008/2022

CONCORRÊNCIA SEDUC N.º: 002/2022

REGIME DE EXECUÇÃO: EMPREITADA POR PREÇO UNITÁRIO

GESTÃO DO CONTRATO: Secretaria de Educação, Ciência e Tecnologia

FISCAL DO CONTRATO: Coordenadoria de Engenharia e Arquitetura da Secretaria Municipal de Obras e Urbanismo.

Tabelas de Referência: SINAPI DESONERADA (agosto/22); SICRO-PE (04/2022); SEINFRA 027.1; ORSE (julho./2022)

ORDEM DE SERVIÇO - SEDUC N.º: 002/2022

DATA: 22/12/2022

PRAZO DE EXECUÇÃO: 09 (Nove) MESES

PRAZO DE VIGÊNCIA: 12 (Doze) MESES

DATA DO CONTRATO: 19/12/2022

BDI DES. MORMAL: 26,68% 1,2668

BDI DES. DIF.: 19,58% 1,1958

DATA DA MEDIÇÃO: 12/07/2024

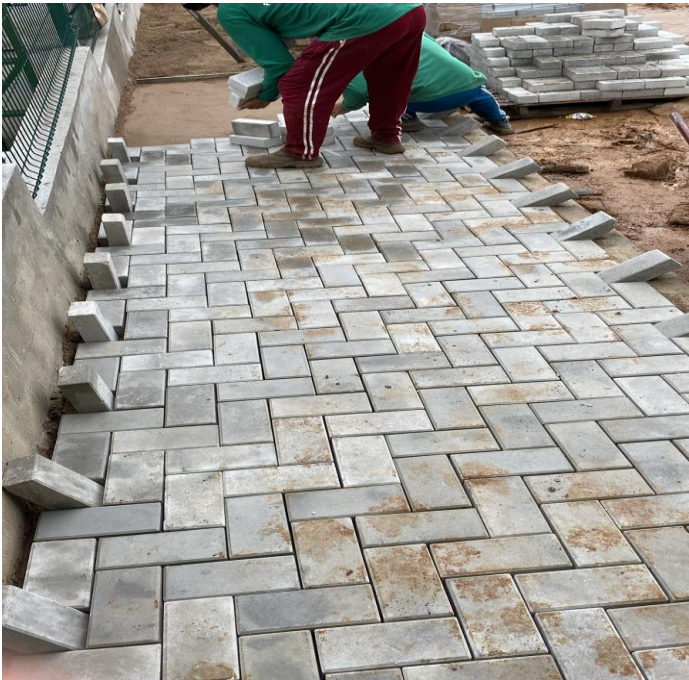

RELATÓRIO FOTOGRÁFICO - (BM-020)

OBRA/SERVIÇO: Construção de uma Creche Municipal, localizada no loteamento Luar do Senhor, bairro Deus é Fiel, neste Município, através da execução indireta sob o regime de empreitada por preço unitário, com material e mão-de-obra da empreiteira.

EMPRESA EXECUTORA: FF CONSTRUTORA EIRELI - CNPJ: 08.679.815/0001-50

CONTRATO SEDUC N.º: 030/2022

PROCESSO LICITATÓRIO SEDUC N.º: 008/2022

CONCORRÊNCIA SEDUC N.º: 002/2022

REGIME DE EXECUÇÃO: EMPREITADA POR PREÇO UNITÁRIO

GESTÃO DO CONTRATO: Secretaria de Educação, Ciência e Tecnologia

FISCAL DO CONTRATO: Coordenadoria de Engenharia e Arquitetura da Secretaria Municipal de Obras e Urbanismo.

Tabelas de Referência: SINAPI DESONERADA (agosto/22); SICRO-PE (04/2022); SEINFRA 027.1; ORSE (julho./2022)

ORDEM DE SERVIÇO - SEDUC N.º: 002/2022

DATA: 22/12/2022

PRAZO DE EXECUÇÃO: 09 (Nove) MESES

PRAZO DE VIGÊNCIA: 12 (Doze) MESES

DATA DO CONTRATO: 19/12/2022

BDI DES. MORMAL: 26,68% 1,2668

BDI DES. DIF.: 19,58% 1,1958

DATA DA MEDIÇÃO: 12/07/2024



João Victor Correia da Silva
Coordenador de Engenharia e Arquitetura
Engenheiro Civil – CREA/ PE: 181956985-3
Portaria n.º 077/2021
(FISCAL DO CONTRATO)

CLEYTON DA SILVA ENGENHARIA – EIRELI.
Cleyton da Silva
Engenheiro Civil – CREA/ PE: 12814477
Assessoria Técnica à Fiscalização
Contrato PMT n.º 008/2020