

## RELATÓRIO FOTOGRÁFICO - (BM-017)

**OBRA/SERVIÇO:** Construção de uma Creche Municipal, localizada no loteamento Luar do Senhor, bairro Deus é Fiel, neste Município, através da execução indireta sob o regime de empreitada por preço unitário, com material e mão-de-obra da empreiteira.

**EMPRESA EXECUTORA:** FF CONSTRUTORA EIRELI - CNPJ: 08.679.815/0001-50

**CONTRATO SEDUC N.º:** 030/2022

**PROCESSO LICITATÓRIO SEDUC Nº:** 008/2022

**CONCORRÊNCIA SEDUC N.º:** 002/2022

**REGIME DE EXECUÇÃO:** EMPREITADA POR PREÇO UNITÁRIO

**GESTÃO DO CONTRATO:** Secretaria de Educação, Ciência e Tecnologia

**FISCAL DO CONTRATO:** Coordenadoria de Engenharia e Arquitetura da Secretaria Municipal de Obras e Urbanismo.

**Tabelas de Referência:** SINAPI DESONERADA (agosto/22); SICRO-PE (04/2022); SEINFRA 027.1; ORSE (julho./2022)

**ORDEM DE SERVIÇO - SEDUC N.º:** 002/2022

**DATA:** 22/12/2022

**PRAZO DE EXECUÇÃO:** 09 (Nove) MESES

**PRAZO DE VIGÊNCIA:** 12 (Doze) MESES

**DATA DO CONTRATO:** 19/12/2022

**BDI DES. MORMAL:** 26,68% 1,2668

**BDI DES. DIF.:** 19,58% 1,1958

**DATA DA MEDIÇÃO:** 05/04/2024

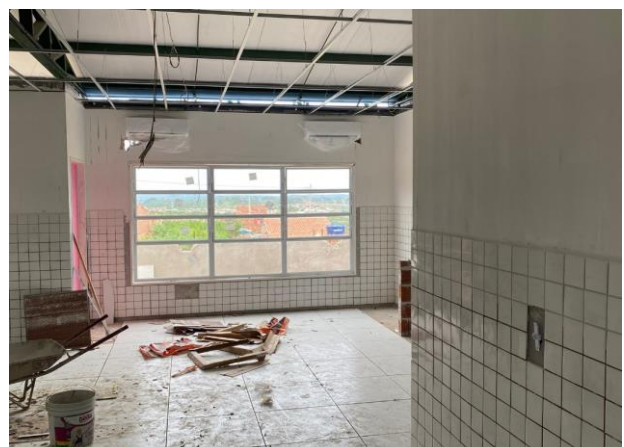

## RELATÓRIO FOTOGRÁFICO - (BM-017)

**OBRA/SERVIÇO:** Construção de uma Creche Municipal, localizada no loteamento Luar do Senhor, bairro Deus é Fiel, neste Município, através da execução indireta sob o regime de empreitada por preço unitário, com material e mão-de-obra da empreiteira.

**EMPRESA EXECUTORA:** FF CONSTRUTORA EIRELI - CNPJ: 08.679.815/0001-50

**CONTRATO SEDUC N.º:** 030/2022

**PROCESSO LICITATÓRIO SEDUC N.º:** 008/2022

**CONCORRÊNCIA SEDUC N.º:** 002/2022

**REGIME DE EXECUÇÃO:** EMPREITADA POR PREÇO UNITÁRIO

**GESTÃO DO CONTRATO:** Secretaria de Educação, Ciência e Tecnologia

**FISCAL DO CONTRATO:** Coordenadoria de Engenharia e Arquitetura da Secretaria Municipal de Obras e Urbanismo.

**Tabelas de Referência:** SINAPI DESONERADA (agosto/22); SICRO-PE (04/2022); SEINFRA 027.1; ORSE (julho./2022)

**ORDEM DE SERVIÇO - SEDUC N.º:** 002/2022

**DATA:** 22/12/2022

**PRAZO DE EXECUÇÃO:** 09 (Nove) MESES

**PRAZO DE VIGÊNCIA:** 12 (Doze) MESES

**DATA DO CONTRATO:** 19/12/2022

**BDI DES. MORMAL:** 26,68% 1,2668

**BDI DES. DIF.:** 19,58% 1,1958

**DATA DA MEDIÇÃO:** 05/04/2024





## RELATÓRIO FOTOGRÁFICO - (BM-017)

**OBRA/SERVIÇO:** Construção de uma Creche Municipal, localizada no loteamento Luar do Senhor, bairro Deus é Fiel, neste Município, através da execução indireta sob o regime de empreitada por preço unitário, com material e mão-de-obra da empreiteira.

**EMPRESA EXECUTORA:** FF CONSTRUTORA EIRELI - CNPJ: 08.679.815/0001-50

**CONTRATO SEDUC N.º:** 030/2022

**PROCESSO LICITATÓRIO SEDUC Nº:** 008/2022

**CONCORRÊNCIA SEDUC N.º:** 002/2022

**REGIME DE EXECUÇÃO:** EMPREITADA POR PREÇO UNITÁRIO

**GESTÃO DO CONTRATO:** Secretaria de Educação, Ciência e Tecnologia

**FISCAL DO CONTRATO:** Coordenadoria de Engenharia e Arquitetura da Secretaria Municipal de Obras e Urbanismo.

**Tabelas de Referência:** SINAPI DESONERADA (agosto/22); SICRO-PE (04/2022); SEINFRA 027.1; ORSE (julho./2022)

**ORDEM DE SERVIÇO - SEDUC N.º:** 002/2022

**DATA:** 22/12/2022

**PRAZO DE EXECUÇÃO:** 09 (Nove) MESES

**PRAZO DE VIGÊNCIA:** 12 (Doze) MESES

**DATA DO CONTRATO:** 19/12/2022

**BDI DES. MORMAL:** 26,68% 1,2668

**BDI DES. DIF.:** 19,58% 1,1958

**DATA DA MEDIÇÃO:** 05/04/2024



**João Victor Correia da Silva**  
Coordenador de Engenharia e Arquitetura  
Engenheiro Civil – CREA/ PE: 181956985-3  
Portaria n.º 077/2021  
**(FISCAL DO CONTRATO)**

**CLEYTON DA SILVA ENGENHARIA – EIRELI.**  
Cleyton da Silva  
Engenheiro Civil – CREA/ PE: 12814477  
Assessoria Técnica à Fiscalização  
Contrato PMT n.º 008/2020