

RELATÓRIO FOTOGRÁFICO - (BM-005)

OBRA/SERVIÇO: Construção de uma Creche Municipal, localizada entre as ruas José Ferreira da Silva e Luiz Bertulino da Silva, bairro do Antão, neste Município, através da execução indireta sob o regime de empreitada por preço unitário, com material e mão-de-obra da empreiteira.

EMPRESA EXECUTORA: C3 ENGENHARIA LTDA - CNPJ. 20.198.694/0001-20

CONTRATO SEDUC N.º: 014/2022

PROCESSO LICITATÓRIO SEDUC N.º: 004/2022

CONCORRÊNCIA SEDUC N.º: 001/2022

REGIME DE EXECUÇÃO: EMPREITADA POR PREÇO UNITÁRIO

GESTÃO DO CONTRATO: Secretaria de Educação, Ciência e Tecnologia e da Secretaria Municipal de Obras e Urbanismo.

FISCAL DO CONTRATO: Secretaria de Educação, Ciência e Tecnologia e da Secretaria Municipal de Obras e Urbanismo.

Tabelas de Referência: SINAPI DESONERADA (abril/22); SEINFRA 027.1; ORSE (março/2022)

ORDEM DE SERVIÇO - SEDUC N.º: 001 / 2022

DATA: 28 / 09 / 2022

PRAZO DE EXECUÇÃO: 07 (Sete) MESES

PRAZO DE VIGÊNCIA: 09 (Nove) MESES

DATA DO CONTRATO: 21/09/2022

BDI DES. MORMAL: 26,68% 1,2668

BDI DES. DIF.: 19,58% 1,1958

DATA DA MEDIÇÃO: 24/04/2023



João Victor Correia da Silva
Coordenador de Engenharia e Arquitetura
Portaria 077/2021

27.928.441/0001-04
CLEYTON DA SILVA ENGENHARIA EIRELI
Rua Capitão Pedro Ivo, 526 - Box 01
Centro / CEP. 55.540-000 / Palmares-PE

RELATÓRIO FOTOGRÁFICO - (BM-005)

OBRA/SERVIÇO: Construção de uma Creche Municipal, localizada entre as ruas José Ferreira da Silva e Luiz Bertulino da Silva, bairro do Antão, neste Município, através da execução indireta sob o regime de empreitada por preço unitário, com material e mão-de-obra da empreiteira.

EMPRESA EXECUTORA: C3 ENGENHARIA LTDA - CNPJ. 20.198.694/0001-20

CONTRATO SEDUC N.º: 014/2022

PROCESSO LICITATÓRIO SEDUC Nº: 004/2022

CONCORRÊNCIA SEDUC N.º: 001/2022

REGIME DE EXECUÇÃO: EMPREITADA POR PREÇO UNITÁRIO

GESTÃO DO CONTRATO: Secretaria de Educação, Ciência e Tecnologia e da Secretaria Municipal de Obras e Urbanismo.

FISCAL DO CONTRATO: Secretaria de Educação, Ciência e Tecnologia e da Secretaria Municipal de Obras e Urbanismo.

Tabelas de Referência: SINAPI DESONERADA (abril/22); SEINFRA 027.1; ORSE (março/2022)

ORDEM DE SERVIÇO - SEDUC N.º: 001 / 2022

DATA: 28 / 09 / 2022

PRAZO DE EXECUÇÃO: 07 (Sete) MESES

PRAZO DE VIGÊNCIA: 09 (Nove) MESES

DATA DO CONTRATO: 21/09/2022

BDI DES. MORMAL: 26,68% 1,2668

BDI DES. DIF.: 19,58% 1,1958

DATA DA MEDIÇÃO: 24/04/2023

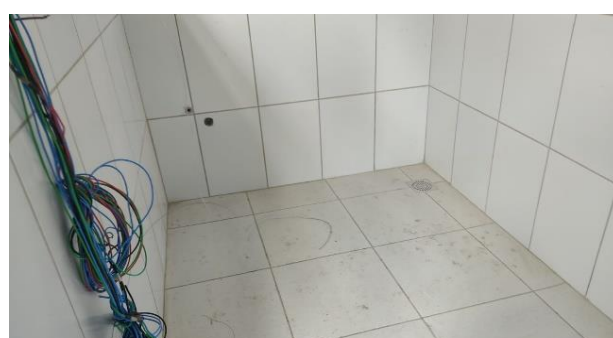
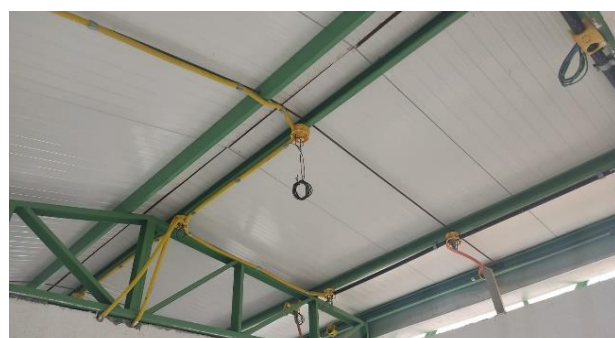
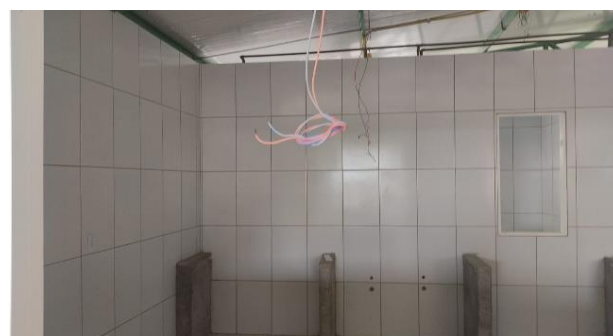
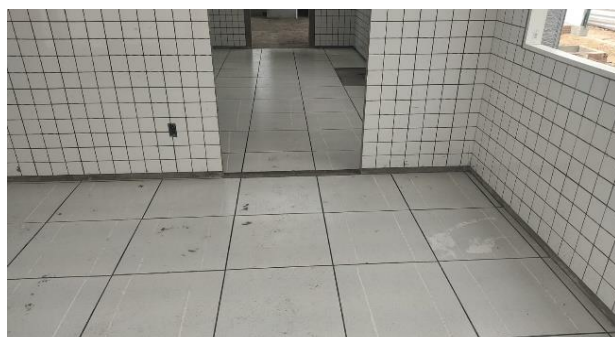

João Victor Correia da Silva
Coordenador de Engenharia e Arquitetura
Portaria 077/2021

27.928.441/0001-04
CLEYTON DA SILVA ENGENHARIA EIRELI
Rua Capitão Pedro Ivo, 526 - Box 01
Centro / CEP. 55.540-000 / Palmares-PE

RELATÓRIO FOTOGRÁFICO - (BM-005)

OBRA/SERVIÇO: Construção de uma Creche Municipal, localizada entre as ruas José Ferreira da Silva e Luiz Bertulino da Silva, bairro do Antão, neste Município, através da execução indireta sob o regime de empreitada por preço unitário, com material e mão-de-obra da empreiteira.

EMPRESA EXECUTORA: C3 ENGENHARIA LTDA - CNPJ. 20.198.694/0001-20

CONTRATO SEDUC N.º: 014/2022

PROCESSO LICITATÓRIO SEDUC Nº: 004/2022

CONCORRÊNCIA SEDUC N.º: 001/2022

REGIME DE EXECUÇÃO: EMPREITADA POR PREÇO UNITÁRIO

GESTÃO DO CONTRATO: Secretaria de Educação, Ciência e Tecnologia e da Secretaria Municipal de Obras e Urbanismo.

FISCAL DO CONTRATO: Secretaria de Educação, Ciência e Tecnologia e da Secretaria Municipal de Obras e Urbanismo.

Tabelas de Referência: SINAPI DESONERADA (abril/22); SEINFRA 027.1; ORSE (março/2022)

ORDEM DE SERVIÇO - SEDUC N.º: 001 / 2022

DATA: 28 / 09 / 2022

PRAZO DE EXECUÇÃO: 07 (Sete) MESES

PRAZO DE VIGÊNCIA: 09 (Nove) MESES

DATA DO CONTRATO: 21/09/2022

BDI DES. MORMAL: 26,68% 1,2668

BDI DES. DIF.: 19,58% 1,1958

DATA DA MEDIÇÃO: 24/04/2023



João Victor Correia da Silva
Coordenador de Engenharia e Arquitetura
Portaria 077/2021

27.928.441/0001-04
CLEYTON DE SILVA ENGENHARIA EIRELI
Rua. Capitão Pedro Ivo, 526 - Box 01
Centro / CEP. 55.540-000 / Palmares-PE

RELATÓRIO FOTOGRÁFICO - (BM-005)

OBRA/SERVIÇO: Construção de uma Creche Municipal, localizada entre as ruas José Ferreira da Silva e Luiz Bertulino da Silva, bairro do Antão, neste Município, através da execução indireta sob o regime de empreitada por preço unitário, com material e mão-de-obra da empreiteira.

EMPRESA EXECUTORA: C3 ENGENHARIA LTDA - CNPJ. 20.198.694/0001-20

CONTRATO SEDUC N.º: 014/2022

PROCESSO LICITATÓRIO SEDUC Nº: 004/2022

CONCORRÊNCIA SEDUC N.º: 001/2022

REGIME DE EXECUÇÃO: EMPREITADA POR PREÇO UNITÁRIO

GESTÃO DO CONTRATO: Secretaria de Educação, Ciência e Tecnologia e da Secretaria Municipal de Obras e Urbanismo.

FISCAL DO CONTRATO: Secretaria de Educação, Ciência e Tecnologia e da Secretaria Municipal de Obras e Urbanismo.

Tabelas de Referência: SINAPI DESONERADA (abril/22); SEINFRA 027.1; ORSE (março/2022)

ORDEM DE SERVIÇO - SEDUC N.º: 001 / 2022

DATA: 28 / 09 / 2022

PRAZO DE EXECUÇÃO: 07 (Sete) MESES

PRAZO DE VIGÊNCIA: 09 (Nove) MESES

DATA DO CONTRATO: 21/09/2022

BDI DES. MORMAL: 26,68% 1,2668

BDI DES. DIF.: 19,58% 1,1958

DATA DA MEDIÇÃO: 24/04/2023

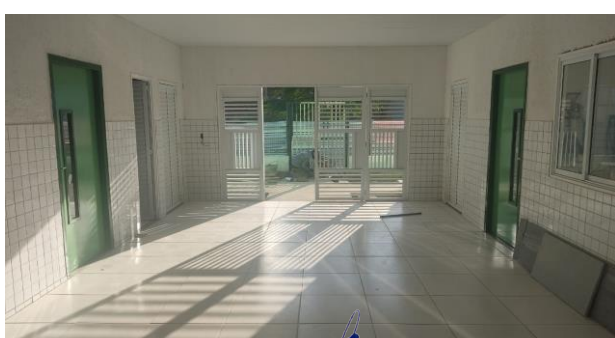

27.928.441/0001-04
CLEYTON DA SILVA ENGENHARIA EIRELI
Rua Capitão Pedro Ivo, 526 - Box 01
Centro / CEP. 55.540-000 / Palmares-PE

João Victor Correia da Silva
Coordenador de Engenharia e Arquitetura
Portaria 077/2021

RELATÓRIO FOTOGRÁFICO - (BM-005)

OBRA/SERVIÇO: Construção de uma Creche Municipal, localizada entre as ruas José Ferreira da Silva e Luiz Bertulino da Silva, bairro do Antão, neste Município, através da execução indireta sob o regime de empreitada por preço unitário, com material e mão-de-obra da empreiteira.

EMPRESA EXECUTORA: C3 ENGENHARIA LTDA - CNPJ. 20.198.694/0001-20

CONTRATO SEDUC N.º: 014/2022

PROCESSO LICITATÓRIO SEDUC Nº: 004/2022

CONCORRÊNCIA SEDUC N.º: 001/2022

REGIME DE EXECUÇÃO: EMPREITADA POR PREÇO UNITÁRIO

GESTÃO DO CONTRATO: Secretaria de Educação, Ciência e Tecnologia e da Secretaria Municipal de Obras e Urbanismo.

FISCAL DO CONTRATO: Secretaria de Educação, Ciência e Tecnologia e da Secretaria Municipal de Obras e Urbanismo.

Tabelas de Referência: SINAPI DESONERADA (abril/22); SEINFRA 027.1; ORSE (março/2022)

ORDEM DE SERVIÇO - SEDUC N.º: 001 / 2022

DATA: 28 / 09 / 2022

PRAZO DE EXECUÇÃO: 07 (Sete) MESES

PRAZO DE VIGÊNCIA: 09 (Nove) MESES

DATA DO CONTRATO: 21/09/2022

BDI DES. MORMAL: 26,68% 1,2668

BDI DES. DIF.: 19,58% 1,1958

DATA DA MEDIÇÃO: 24/04/2023

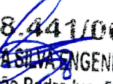

João Victor Correia da Silva
Coordenador de Engenharia e Arquitetura
Portaria 077/2021

27.928.441/0001-04
CLEYTON DA SILVA ENGENHARIA EIRELI
Rua Capitão Pedro Ivo, 526 - Box 01
Centro / CEP. 55.540-000 / Palmares-PE