

## RELATÓRIO FOTOGRÁFICO - (BM-008)

**OBRA/SERVIÇO:** Construção de uma Creche Municipal, localizada entre as ruas José Ferreira da Silva e Luiz Bertulino da Silva, bairro do Antão, neste Município, através da execução indireta sob o regime de empreitada por preço unitário, com material e mão-de-obra da empreiteira.

**EMPRESA EXECUTORA:** C3 ENGENHARIA LTDA - CNPJ. 20.198.694/0001-20

**CONTRATO SEDUC N.º:** 014/2022

**PROCESSO LICITATÓRIO SEDUC Nº:** 004/2022

**CONCORRÊNCIA SEDUC N.º:** 001/2022

**REGIME DE EXECUÇÃO:** EMPREITADA POR PREÇO UNITÁRIO

**GESTÃO DO CONTRATO:** Secretaria de Educação, Ciência e Tecnologia e da Secretaria Municipal de Obras e Urbanismo.

**FISCAL DO CONTRATO:** Secretaria de Educação, Ciência e Tecnologia e da Secretaria Municipal de Obras e Urbanismo.

**Tabelas de Referência:** SINAPI DESONERADA (abril/22); SEINFRA 027.1; ORSE (março/2022)

**ORDEM DE SERVIÇO - SEDUC N.º:** 001 / 2022

**DATA:** 28 / 09 / 2022

**PRAZO DE EXECUÇÃO:** 07 (Sete) MESES

**PRAZO DE VIGÊNCIA:** 09 (Nove) MESES

**DATA DO CONTRATO:** 21/09/2022

**BDI DES. MORMAL:** 26,68% 1,2668

**BDI DES. DIF.:** 19,58% 1,1958

**DATA DA MEDIÇÃO:** 04/12/2023

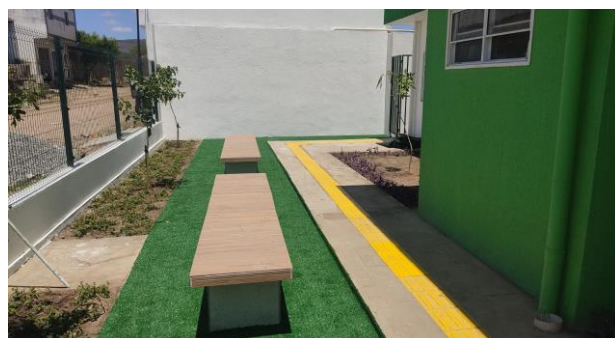

## RELATÓRIO FOTOGRÁFICO - (BM-008)

**OBRA/SERVIÇO:** Construção de uma Creche Municipal, localizada entre as ruas José Ferreira da Silva e Luiz Bertulino da Silva, bairro do Antão, neste Município, através da execução indireta sob o regime de empreitada por preço unitário, com material e mão-de-obra da empreiteira.

**EMPRESA EXECUTORA:** C3 ENGENHARIA LTDA - CNPJ. 20.198.694/0001-20

**CONTRATO SEDUC N.º:** 014/2022

**PROCESSO LICITATÓRIO SEDUC Nº:** 004/2022

**CONCORRÊNCIA SEDUC N.º:** 001/2022

**REGIME DE EXECUÇÃO:** EMPREITADA POR PREÇO UNITÁRIO

**GESTÃO DO CONTRATO:** Secretaria de Educação, Ciência e Tecnologia e da Secretaria Municipal de Obras e Urbanismo.

**FISCAL DO CONTRATO:** Secretaria de Educação, Ciência e Tecnologia e da Secretaria Municipal de Obras e Urbanismo.

**Tabelas de Referência:** SINAPI DESONERADA (abril/22); SEINFRA 027.1; ORSE (março/2022)

**ORDEM DE SERVIÇO - SEDUC N.º:** 001 / 2022

**DATA:** 28 / 09 / 2022

**PRAZO DE EXECUÇÃO:** 07 (Sete) MESES

**PRAZO DE VIGÊNCIA:** 09 (Nove) MESES

**DATA DO CONTRATO:** 21/09/2022

**BDI DES. MORMAL:** 26,68% 1,2668

**BDI DES. DIF.:** 19,58% 1,1958

**DATA DA MEDIÇÃO:** 04/12/2023

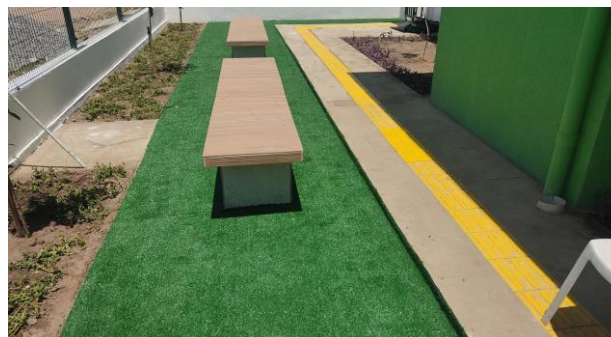

**João Victor Correia da Silva**  
Coordenador de Engenharia e Arquitetura  
Engenheiro Civil – CREA/ PE: 181956985-3  
Portaria n.º 077/2021  
**(FISCAL DO CONTRATO)**

**CLEYTON DA SILVA ENGENHARIA – EIRELI.**  
Cleyton da Silva  
Engenheiro Civil – CREA/ PE: 12814477  
Assessoria Técnica à Fiscalização  
Contrato PMT n.º 008/2020