

**CORTE AA'**  
ESC. 1/75

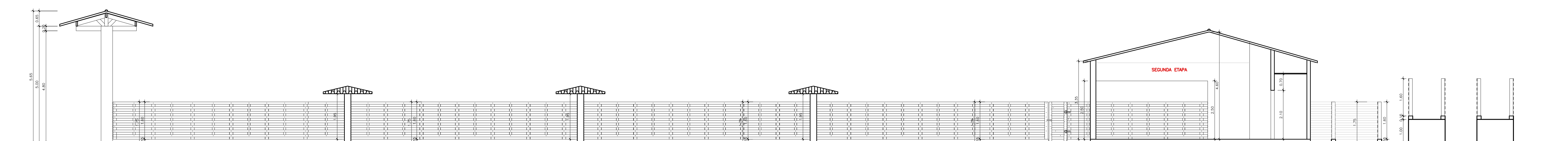

**CORTE BB'**  
ESC. 1/75

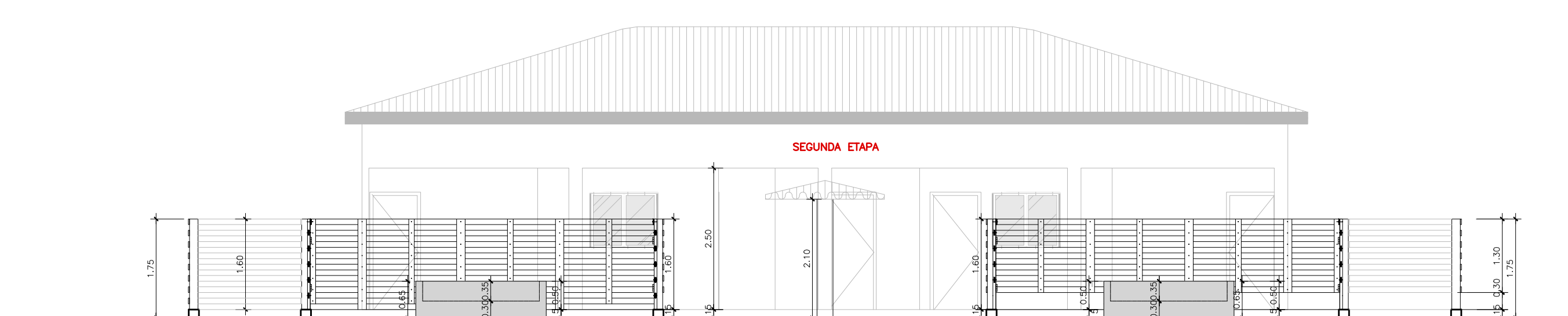

**CORTE DD'**  
ESC. 1/50

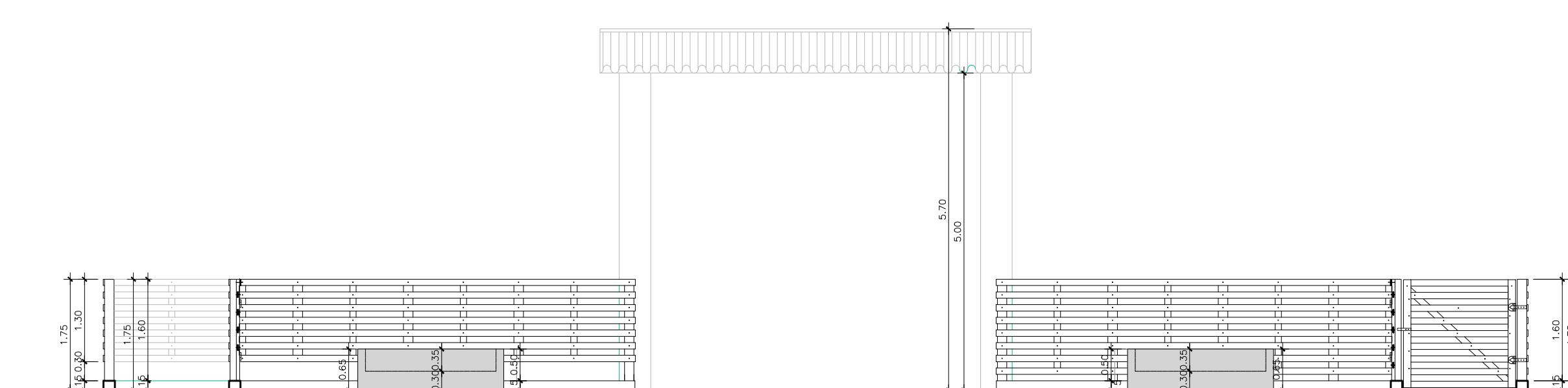

**CORTE EE'**  
ESC. 1/50

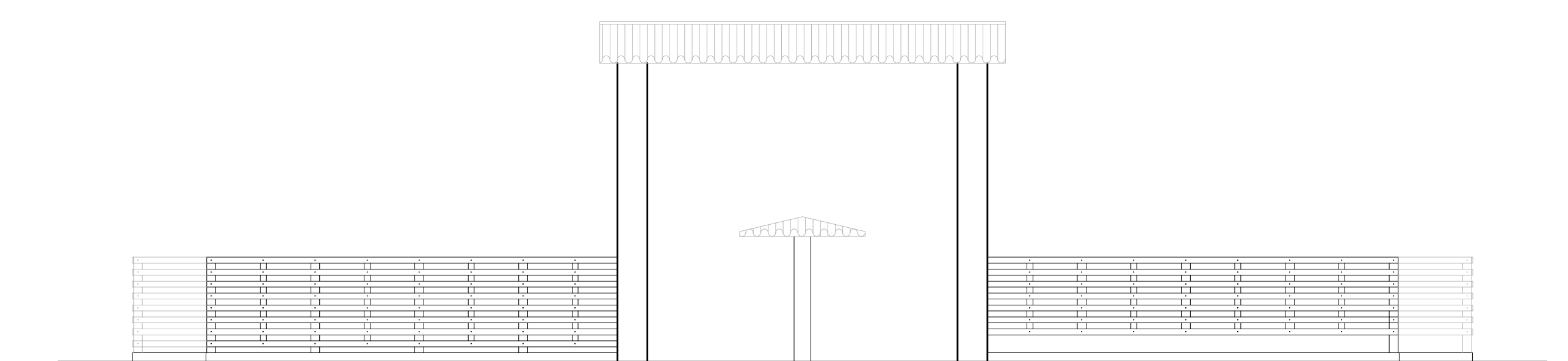

**ELEVÇÃO FRONTAL - ENTRADA**  
ESC. 1/75

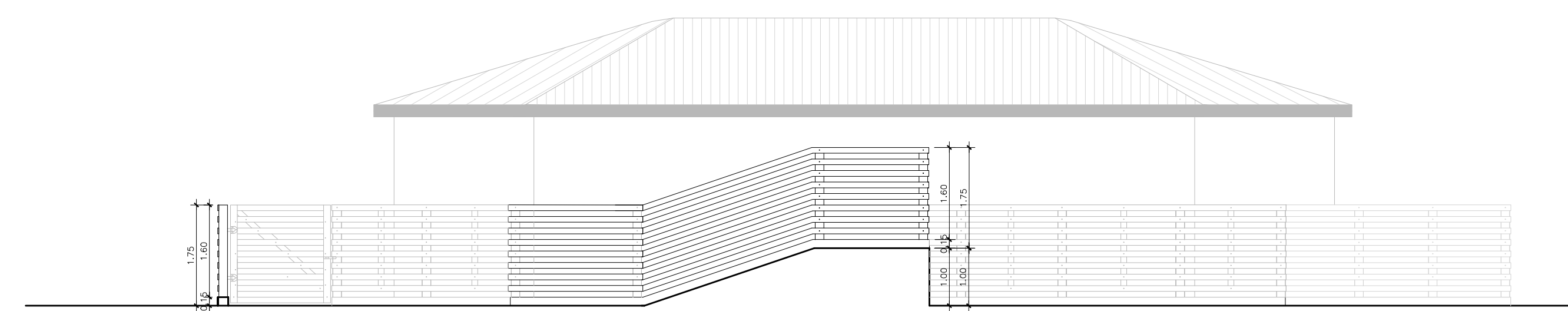

**CORTE CC'**  
ESC. 1/50

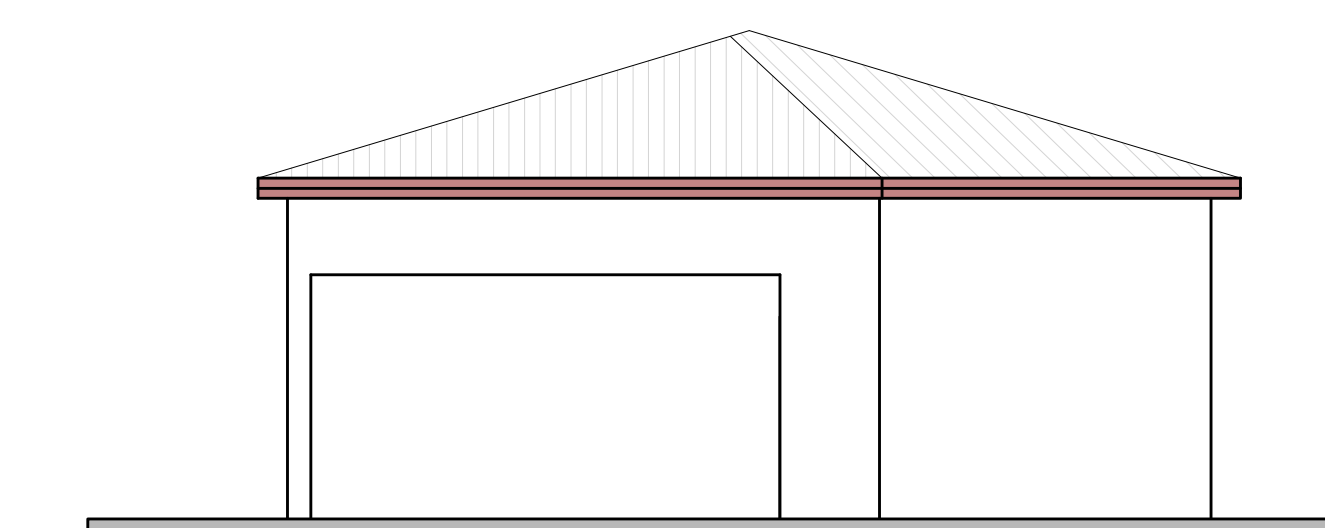

**FACHADA LATERAL ESQUERDA - SEGUNDA ETAPA**  
ESC. 1/50

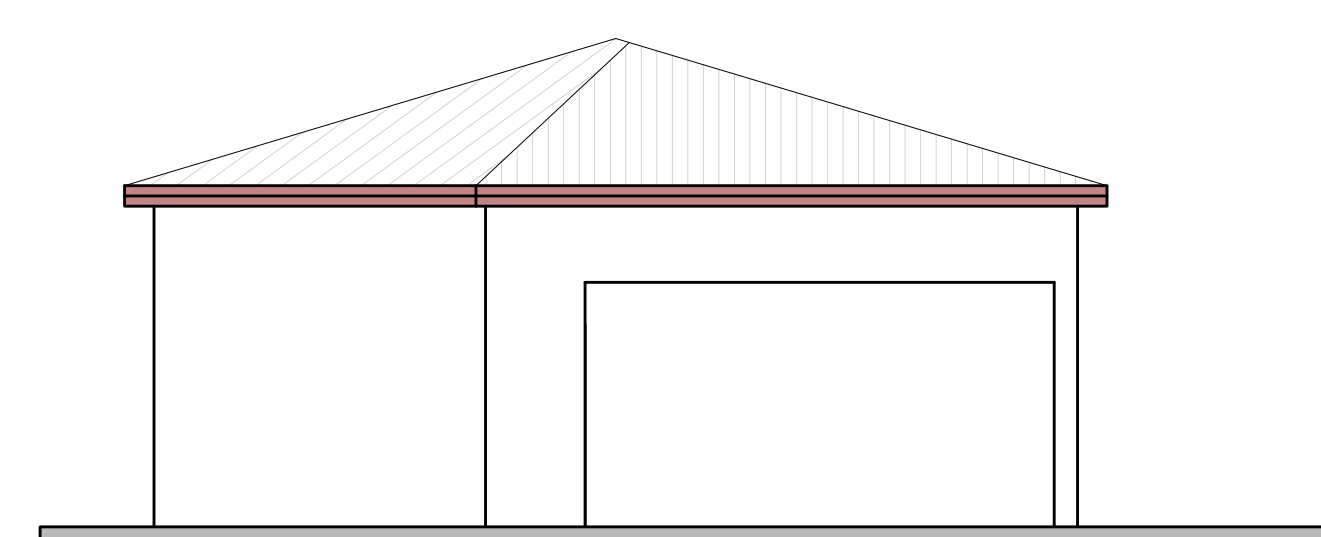

**FACHADA LATERAL DIREITA - SEGUNDA ETAPA**  
ESC. 1/50

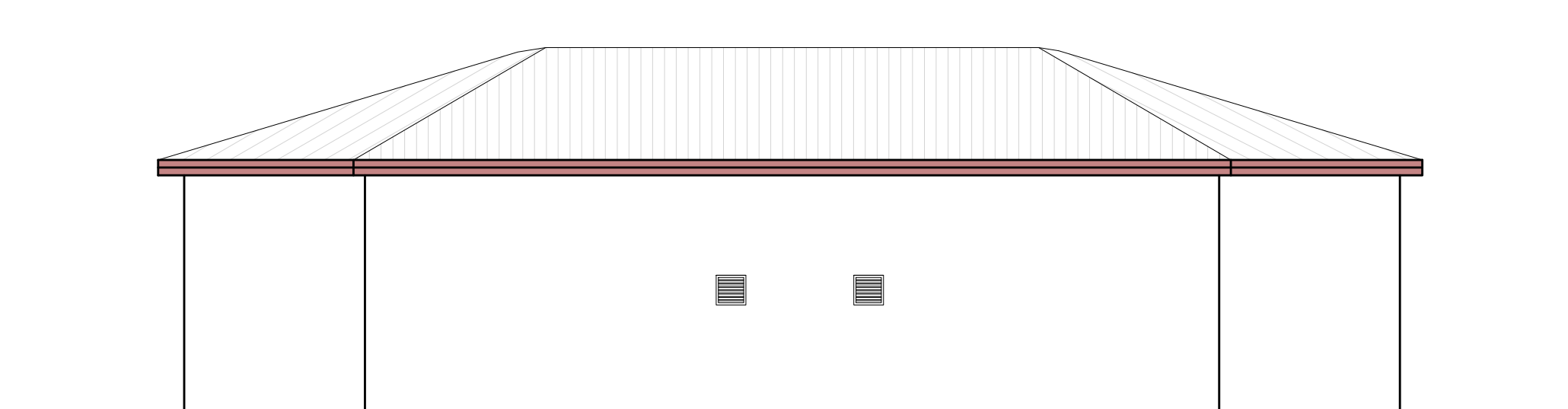

**FACHADA POSTERIOR - SEGUNDA ETAPA**  
ESC. 1/50

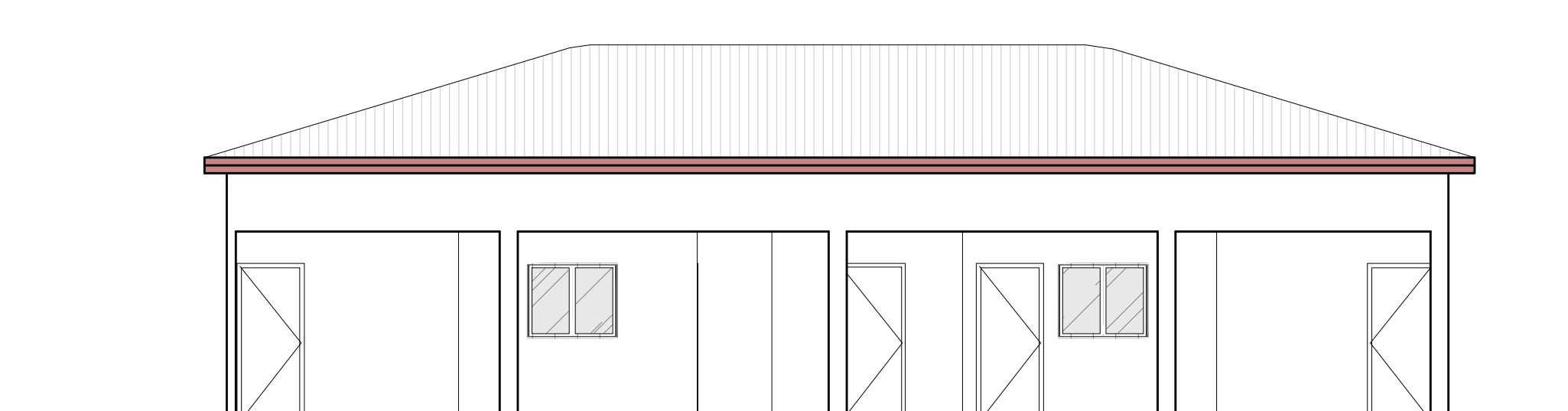

**FACHADA FRONTAL - SEGUNDA ETAPA**  
ESC. 1/50

PROPRIETÁRIO: MUNICÍPIO DE TORITAMA  
CNPJ: 14.256.054/0001-39

RESPONSÁVEL PELO PROJETO: MANOEL RODRIGUES DE FIGUEIREDO NETO  
ENGENHEIRO CIVIL - CREA Nº 19.424 - D PE/ RN

		GOVERNO DO ESTADO DO RIO GRANDE DO NORTE PREFEITURA MUNICIPAL DE TORITAMA SECRETARIA DE AGRICULTURA E RURALISMO	
PROJETO EXECUTIVO DE IMPLANTAÇÃO DA FEIRA DE GADO TORITAMA-PE.		ENDEREÇO DA OBRA: RODOVIA PE 090, S/N, SÍTIO TRAVESSIAS, TORITAMA-PE	
TÍTULO DO PROJETO: MANOEL RODRIGUES DE FIGUEIREDO NETO	TÍTULO DA PLANTA: PLANTA BAIXA E DETALHES	ETAPA DA OBRA: PROJETO	DATA: 09/09/2024
ARQUIVADO	ESCALA: 1/75	FOLHA: 03/03	DATA: