

1 PLANTA BAIXA - ILUMINAÇÃO (RECORTE CANAL)
ESCALA 1:100

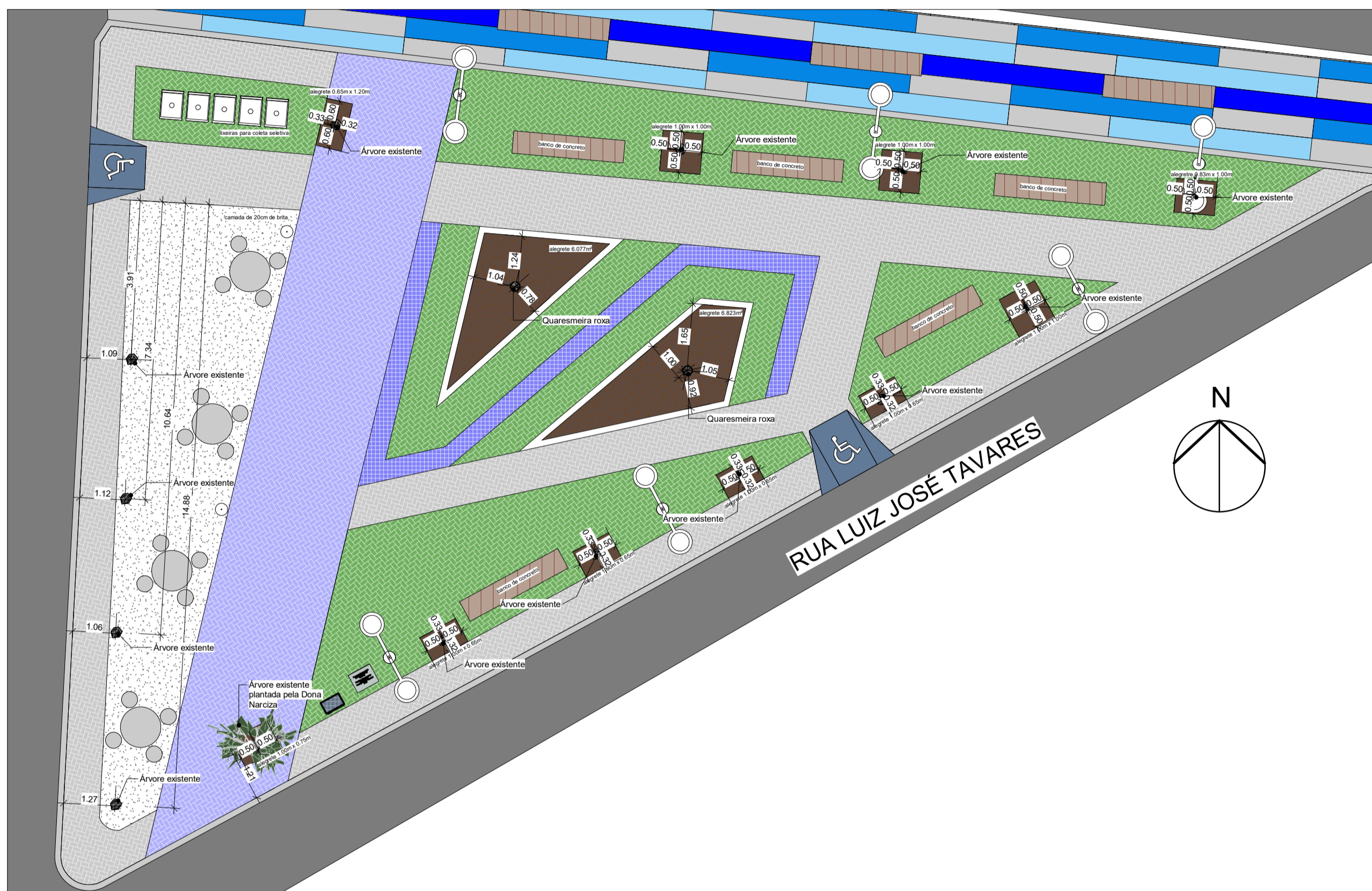

3 PLANTA BAIXA - LOCAÇÃO DE ÁRVORES
ESCALA 1:100

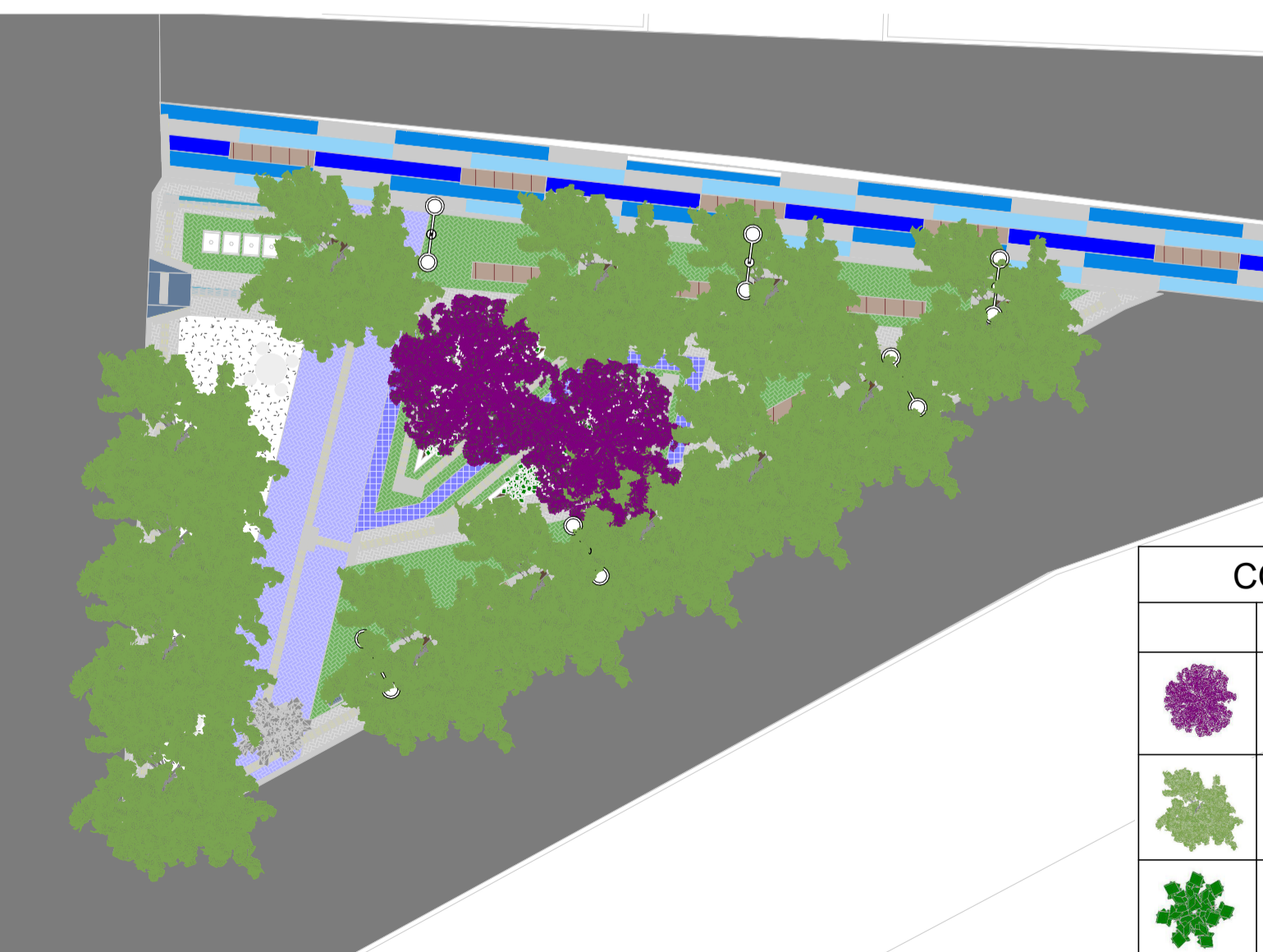

4 PLANTA BAIXA- COBERTURA VEGETAL
ESCALA 1:200

COBERTURA VEGETAL			
	Nome popular	Nome científico	Qt. mudas/área a cobrir
	Quaresmeira Roxa	<i>Tibouchina granulosa</i>	02 mudas
	Árvore Existente		13 árvores existentes
	Ixora Midi	<i>Ixora Coccinea</i>	12.90m ²
	Árvore Existente plantada pela dona Narciza		01 árvore existente

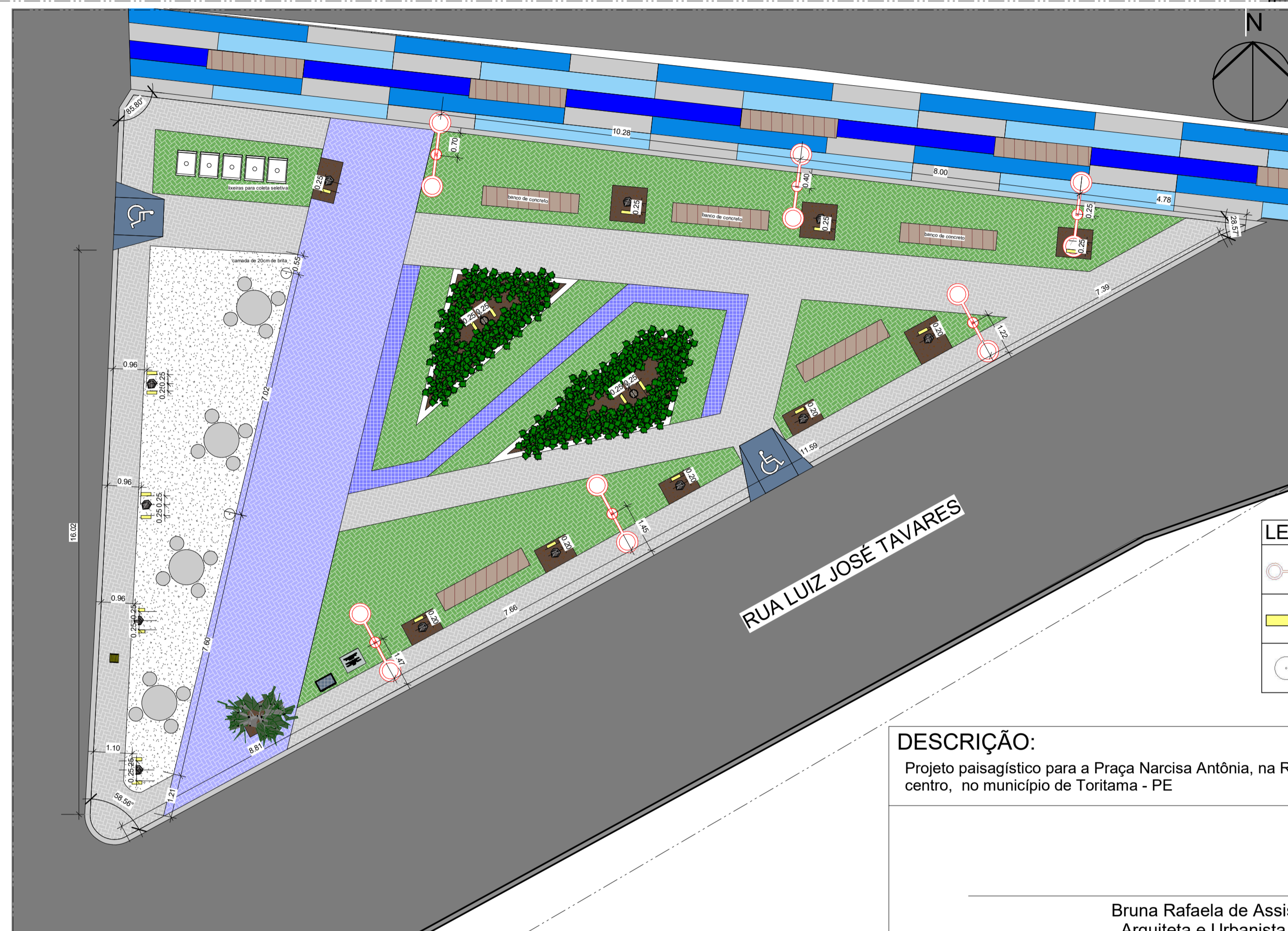

2 PLANTA BAIXA - ILUMINAÇÃO
ESCALA 1:100



5 PERSPECTIVA 03-VISTA DOS CANTEIROS CENTRAIS



6 PERSPECTIVA 04-VISTA DAS MESAS

LEGENDA	
	Poste alto com duas pétalas
	Refletor com luz amarela
	Poste decorativo com altura média 3.50m com (rebatedor circular)

DESCRIÇÃO:
Projeto paisagístico para a Praça Narcisa Antônia, na Rua José Luiz Tavares, bairro centro, no município de Toritama - PE

Bruna Rafaela de Assis
Arquiteta e Urbanista
CAU A170058-8

Renata Karine da Silva Bertolino
Arquiteta e Urbanista
CAU A187586-8

Município de Toritama
C.N.P.J.11.245.054/0001-39

NATUREZA:
PROJETO PAISAGÍSTICO

DESENHOS:
Planta Baixa - Locação de árvores
Planta Baixa - Cobertura Vegetal
Planta Baixa - Iluminação
Perspectivas

PROPRIETÁRIO:
Município de Toritama
C.N.P.J.11.245.054/0001-39

ÁREAS GERAIS:
Área do terreno = 359.50m²
Área de solo natural = 63.20m² ----- 17.58%
Área de solo permeável = 63.20m² -----17.58%
Área de solo impermeável = 296.30m² ----82.42%



ESCALA: Como indicado

PRANCHA: 04/05

DATA: Fevereiro de 2022