

**CORTE A-A**  
ESCALA: 1/75

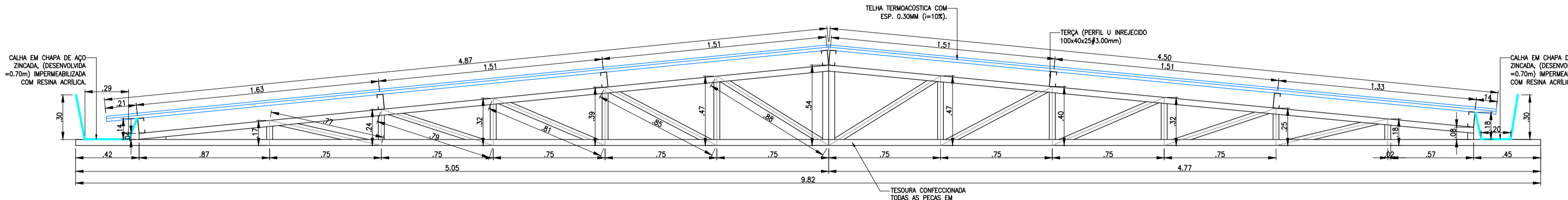

**DET. DAS TESOURAS (T-03) 3X**  
ESCALA: 1/25

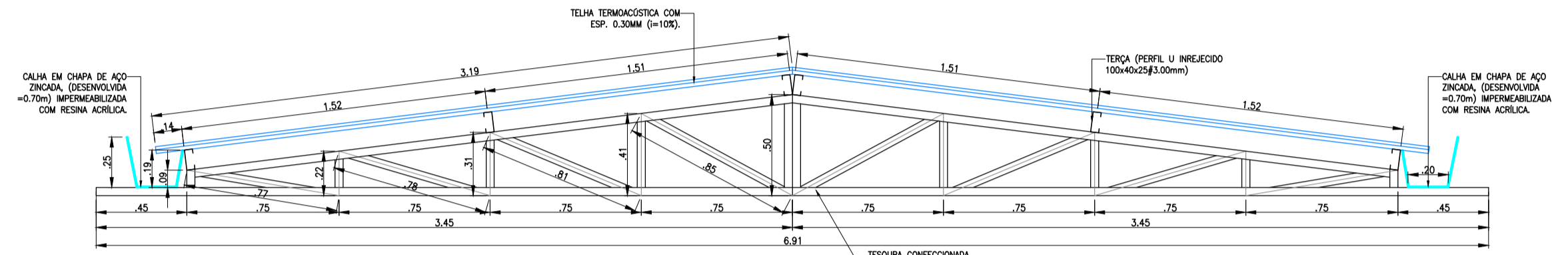

**DET. DAS TESOURAS (T-02) 3X**  
ESCALA: 1/25

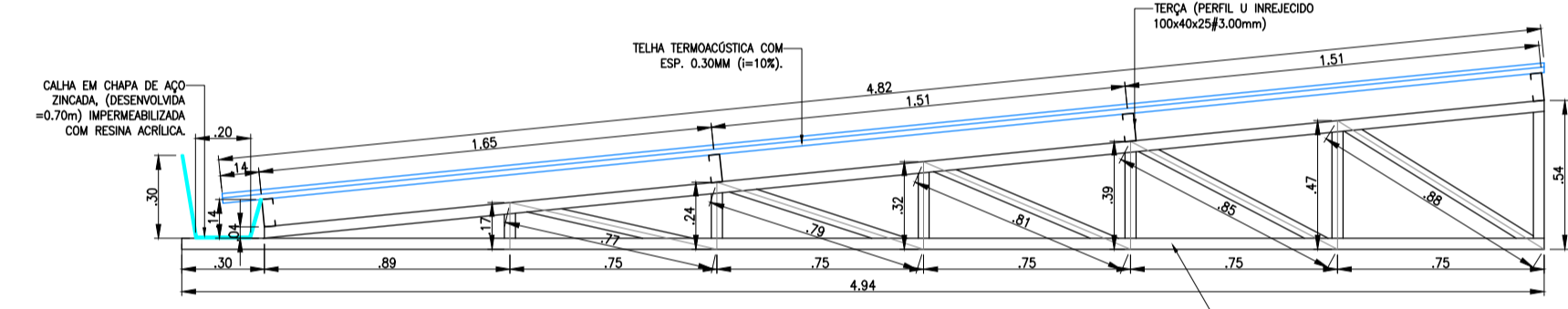

**DET. DAS TESOURAS (T-01) 3X**  
ESCALA: 1/25

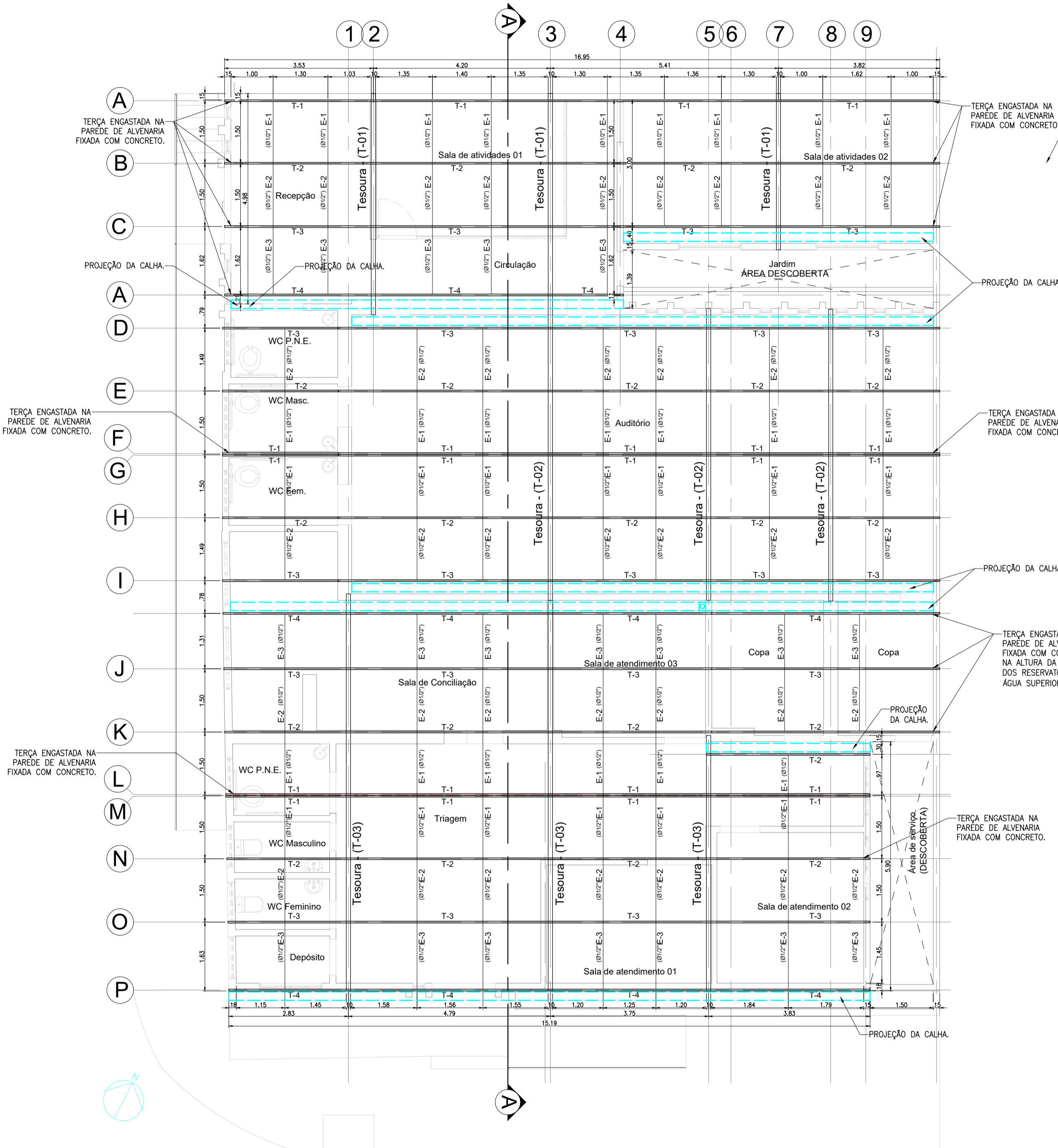

**PLANTA DE COBERTURA**  
ESCALA: 1/75

- NOTAS:**
- 1- MEDIDAS EM METROS,
  - 2- CONFERIR COTAS NO LOCAL DA EXECUÇÃO ANTES DA FABRICAÇÃO E MONTAGEM DAS PEÇAS METÁLICAS.
  - 3- PARA SOLDAR USAR ELÉTRODO REVESTIDO E 7018 / MIG-MAG ER 7056
  - 4- PARAFUSOS E PORCAS ASTM A 325 - TIPO 1
  - 5- AS COTAS FORAM TIRADAS EM CAMPO DEVENDO SER CONFERIDAS ANTES DA FABRICAÇÃO E MONTAGEM.
  - 6- TRELIÇAMENTO DOS PILARES, DIAGONAIS E MONTANTES POR DENTRO.
  - 7- TRELIÇAMENTO DOS PÓRTICOS, DIAGONAIS E MONTANTES POR DENTRO.
  - 8- CASO DE DUVIDA CONSULTAR O PROJETISTA.

- PREPARO DA SUPERFÍCIE METÁLICA**
- 1- LIMPEZA MECÂNICA NORMA SIS - S1.3
  - 2- APLICAR DUAS DEMÃOS DE FUNDO PROTETOR (TIPO ZARÇÃO).
  - 3- APLICAR DUAS DEMÃOS DE ESMALTE SINTÉTICO NA COR VERDE EM TODAS AS PEÇAS DA ESTRUTURA DE COBERTURA E PILARES METÁLICOS.

**DESCRIÇÃO:**  
Projeto de reforma do antigo fórum para criação de um centro de inclusão e fortalecimento de vínculos e um centro de atendimento aos munícipes. Localizado na esquina da Rua João Chagas com a 2a Travessa Enéas Vicente, Toritama-PE.

CLEYTON DA SILVA ENGENHARIA - EIRELI  
CNPJ: 27.928.441/0001-04  
CREA 598860 - PE

Cleyton da Silva  
Engenheiro Civil  
CREA 12814477 D/PE

Município de Toritama  
C.N.P.J.11.245.054/0001-39

**NATUREZA:**  
Projeto estrutura metálica.

**PROPRIETÁRIO:**  
Município de Toritama  
C.N.P.J.11.245.054/0001-39

**DESENHOS:**  
- Planta de cobertura  
- Detalhes construtivos



**ÁREAS GERAIS:**  
Área do terreno = 359,97 m<sup>2</sup>  
Área de solo natural = 2,75m<sup>2</sup>  
Área de solo impermeável = 374,84m<sup>2</sup>  
Área construída = 349,64m<sup>2</sup>

ESCALA: 1/75 e 1/25

DATA: Dezembro de 2021

PRANCHA:  
**01/01**