

1 CORTE HH'
ESCALA 1:50

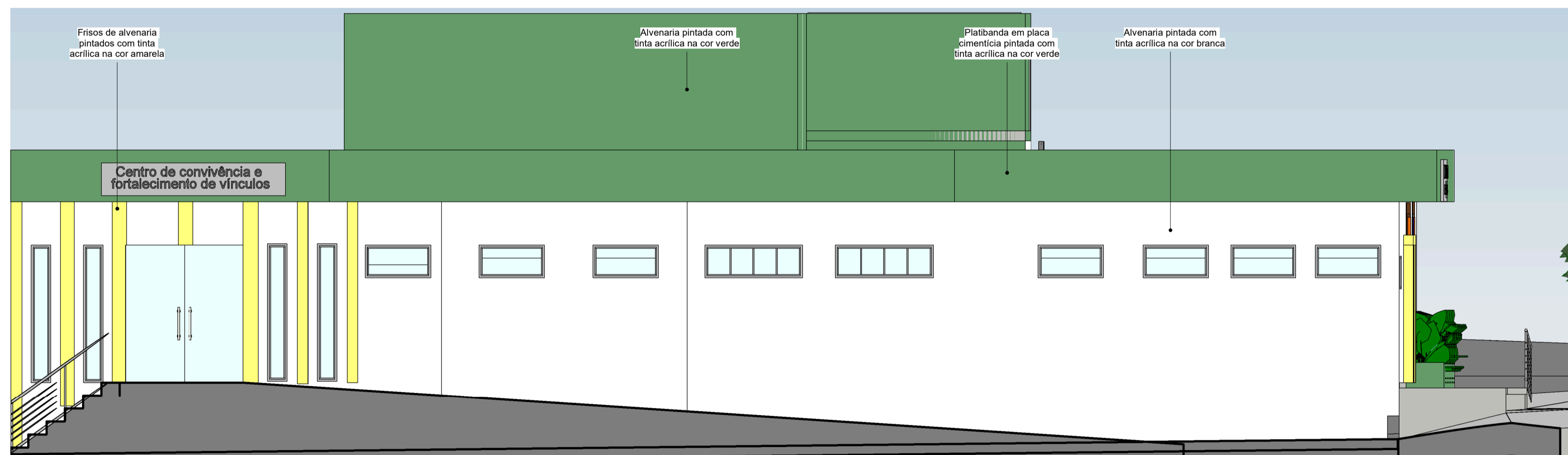

2 FACHADA LESTE
ESCALA 1:50

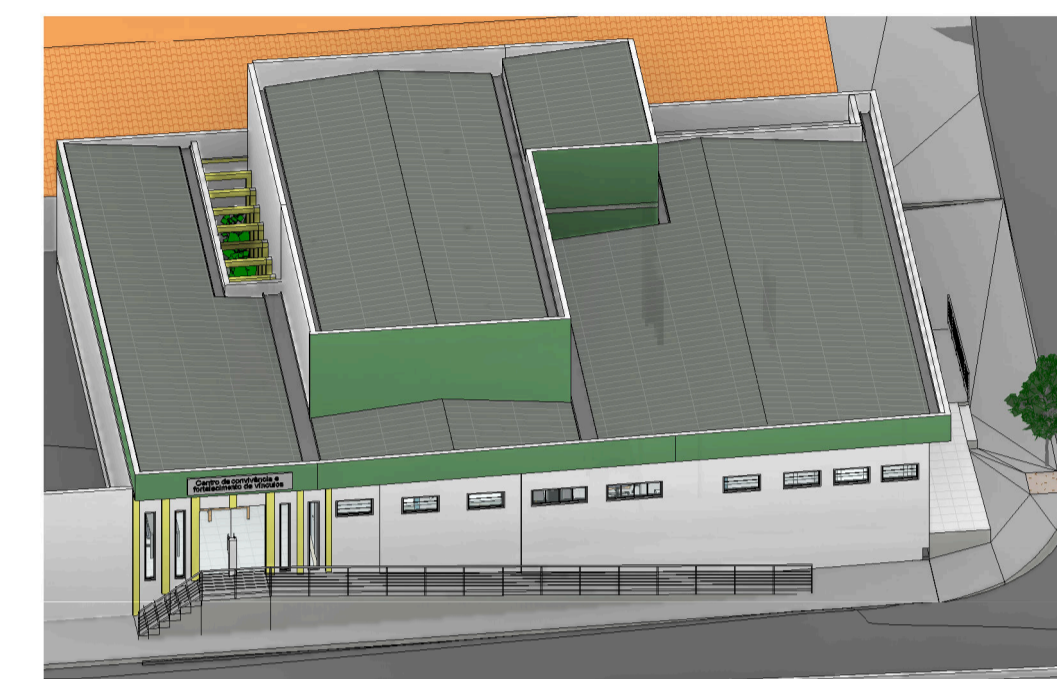

3 FACHADA SUL
ESCALA 1:50



4 Imagem 07: Vista da esquina da edificação

DESCRIÇÃO:
Projeto de reforma do antigo fórum para criação de um centro de inclusão e fortalecimento de vínculos e um centro de atendimento aos munícipes. Localizado na esquina da Rua João Chagas com a 2ª Travessa Enéas Vicente, Toritama-PE.

Bruna Rafaela de Assis
Arquiteta e Urbanista
CAU A170058-8

Renata Karine da Silva Bertolino
Arquiteta e Urbanista
CAU A187586-8

Município de Toritama
C.N.P.J. 11.245.054/0001-39

NATUREZA:
Projeto de reforma

DESENHOS:
- Corte HH'
- Fachadas
- Perspectivas isométricas

PROPRIETÁRIO:
Município de Toritama
C.N.P.J. 11.245.054/0001-39

ÁREAS GERAIS:
Área do terreno = 359,97m²
Área de solo natural = 02,75m² (canteiro do jardim)
Área de solo permeável = 02,75m² (canteiro do jardim)
Área de solo impermeável = 374,84m²
Área construída = 349,64m²



ESCALA: 1:50

DATA: Julho de 2021

PRANCHA:

07/08