

1 CORTE EE'  
ESCALA 1:50

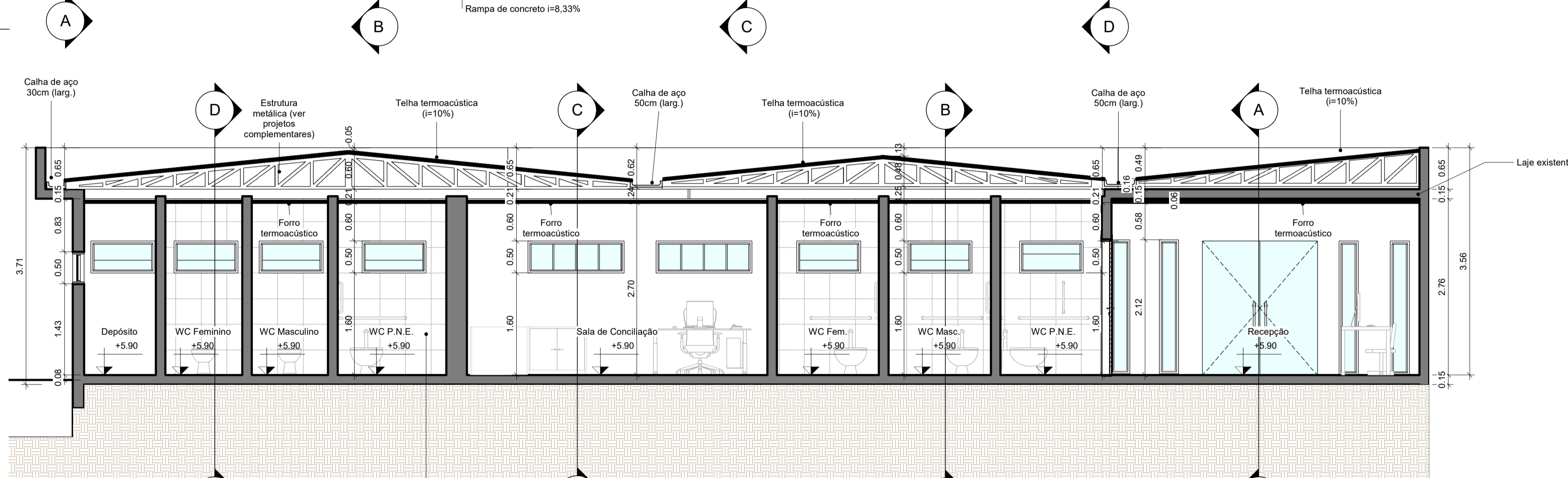

2 CORTE FF'  
ESCALA 1:50

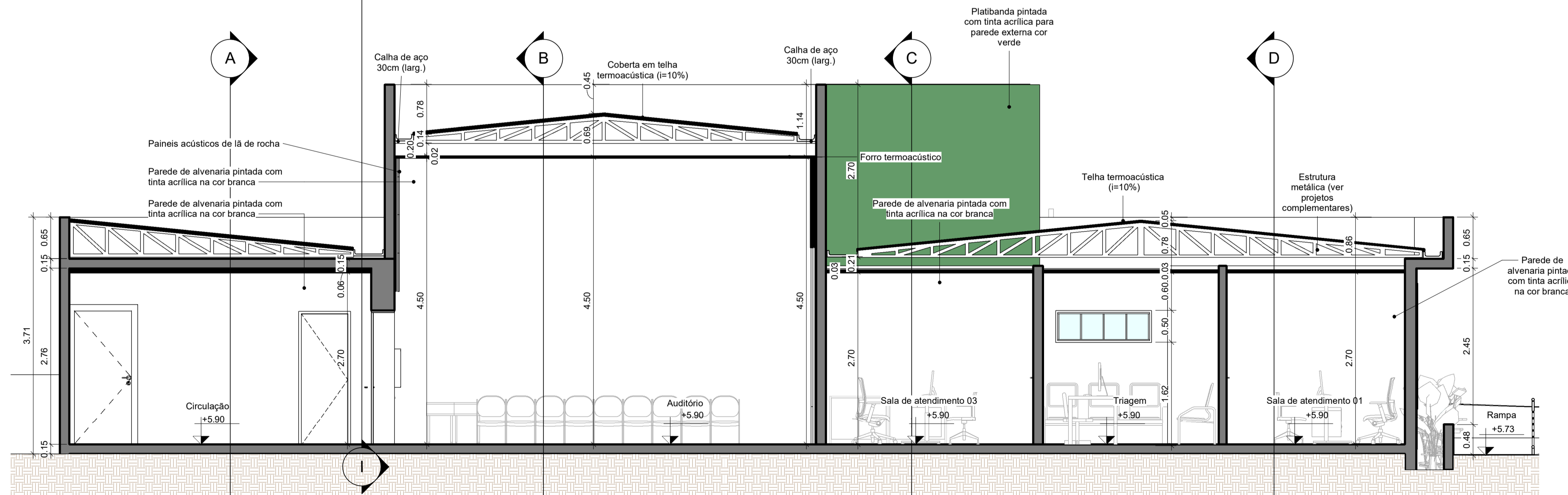

3 CORTE GG'  
ESCALA 1:50

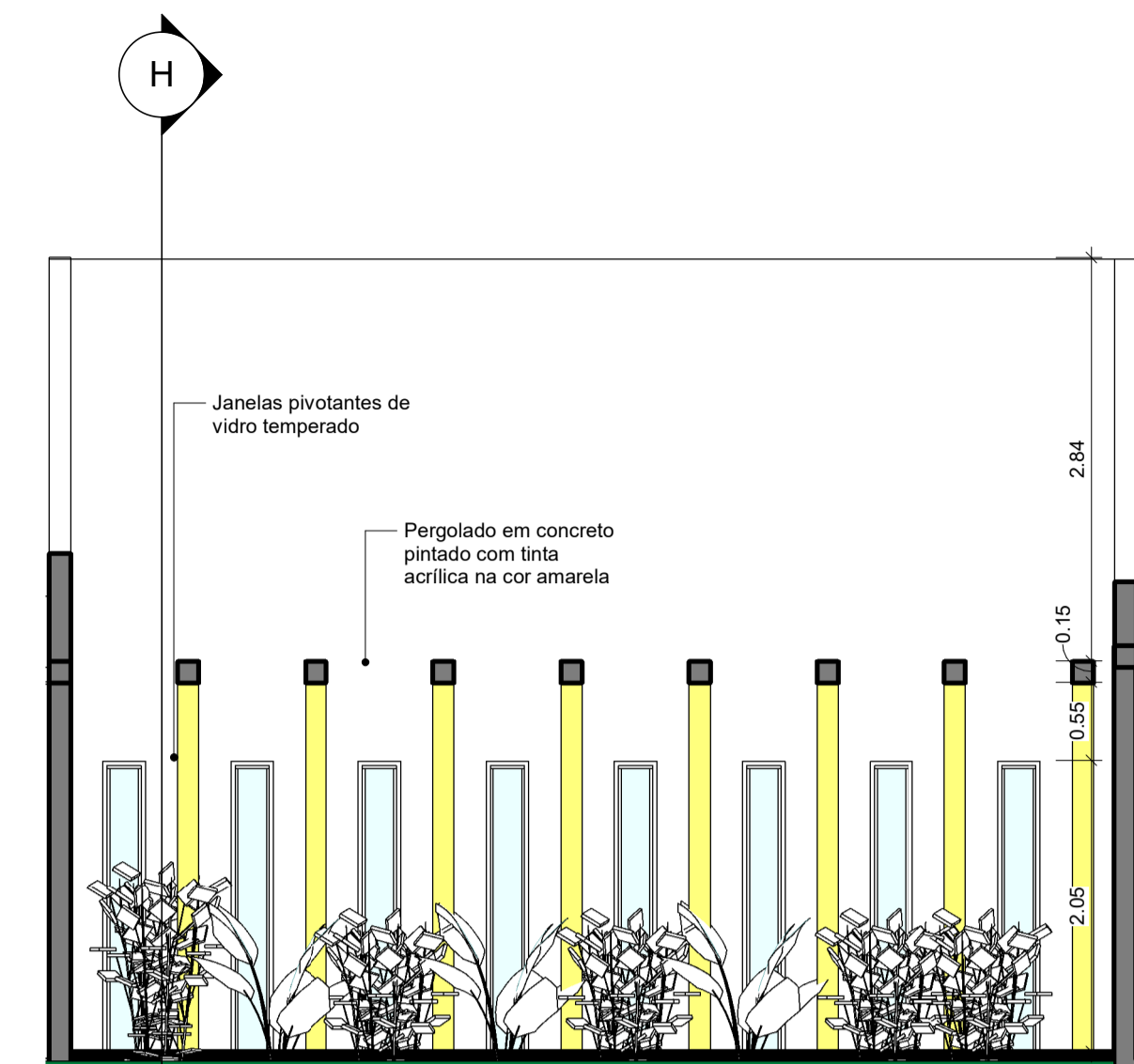

4 CORTE II'  
ESCALA 1:50

**DESCRIÇÃO:**  
Projeto de reforma do antigo fórum para criação de um centro de inclusão e fortalecimento de vínculos e um centro de atendimento aos munícipes. Localizado na esquina da Rua João Chagas com a 2ª Travessa Enéas Vicente, Toritama-PE.

Bruna Rafaela de Assis  
Arquiteta e Urbanista  
CAU A170058-8

Renata Karine da Silva Bertolino  
Arquiteta e Urbanista  
CAU A187586-8

Município de Toritama  
C.N.P.J. 11.245.054/0001-39

**NATUREZA:**  
Projeto de reforma

**DESENHOS:**

- Corte EE'
- Corte FF'
- Corte GG'
- Corte II'

**PROPRIETÁRIO:**  
Município de Toritama  
C.N.P.J. 11.245.054/0001-39

**ÁREAS GERAIS:**

Área do terreno = 359,97m<sup>2</sup>  
 Área de solo natural = 02,75m<sup>2</sup> (canteiro do jardim)  
 Área de solo permeável = 02,75m<sup>2</sup> (canteiro do jardim)  
 Área de solo impermeável = 374,84m<sup>2</sup>  
 Área construída = 349,64m<sup>2</sup>



ESCALA: 1:50

DATA: Julho de 2021

PRANCHA:

06/08