

1 CORTE AA'
ESCALA 1:50

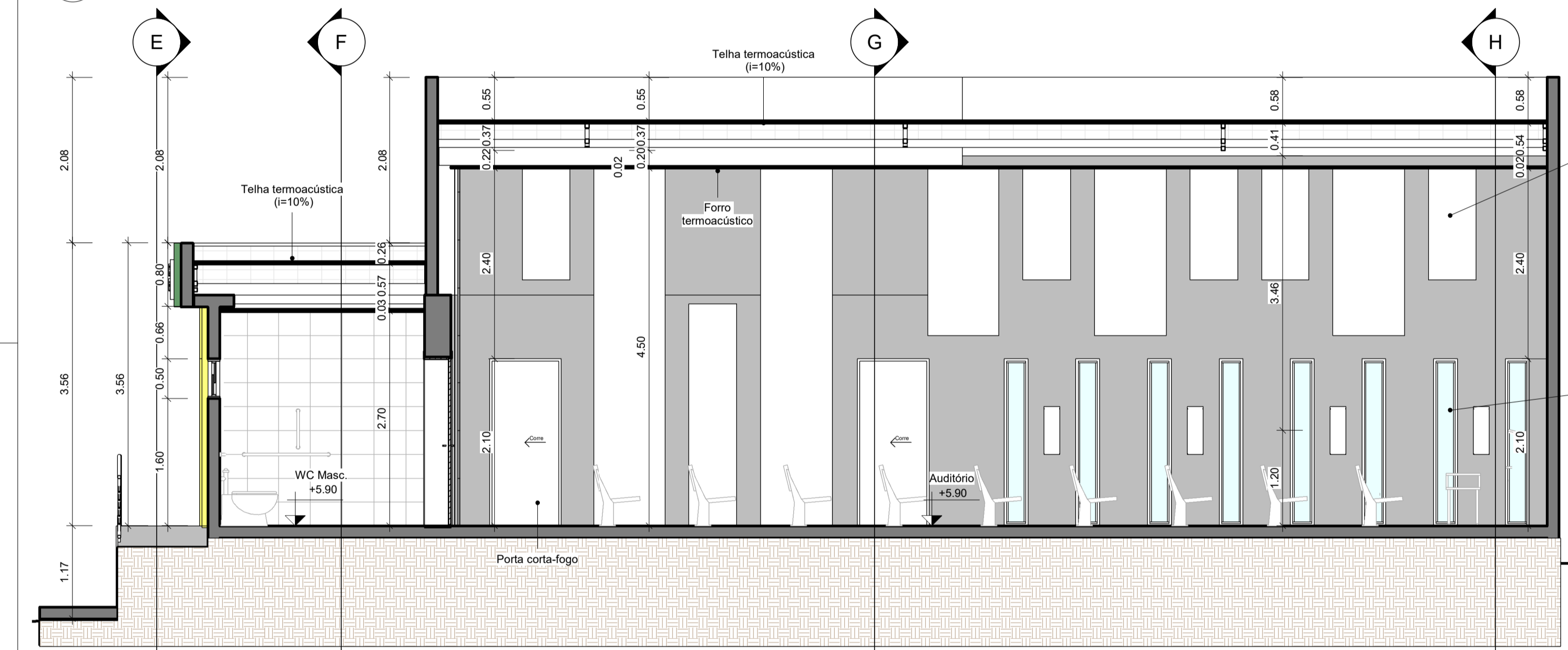

2 CORTE BB'
ESCALA 1:50

3 CORTE CC'
ESCALA 1:50

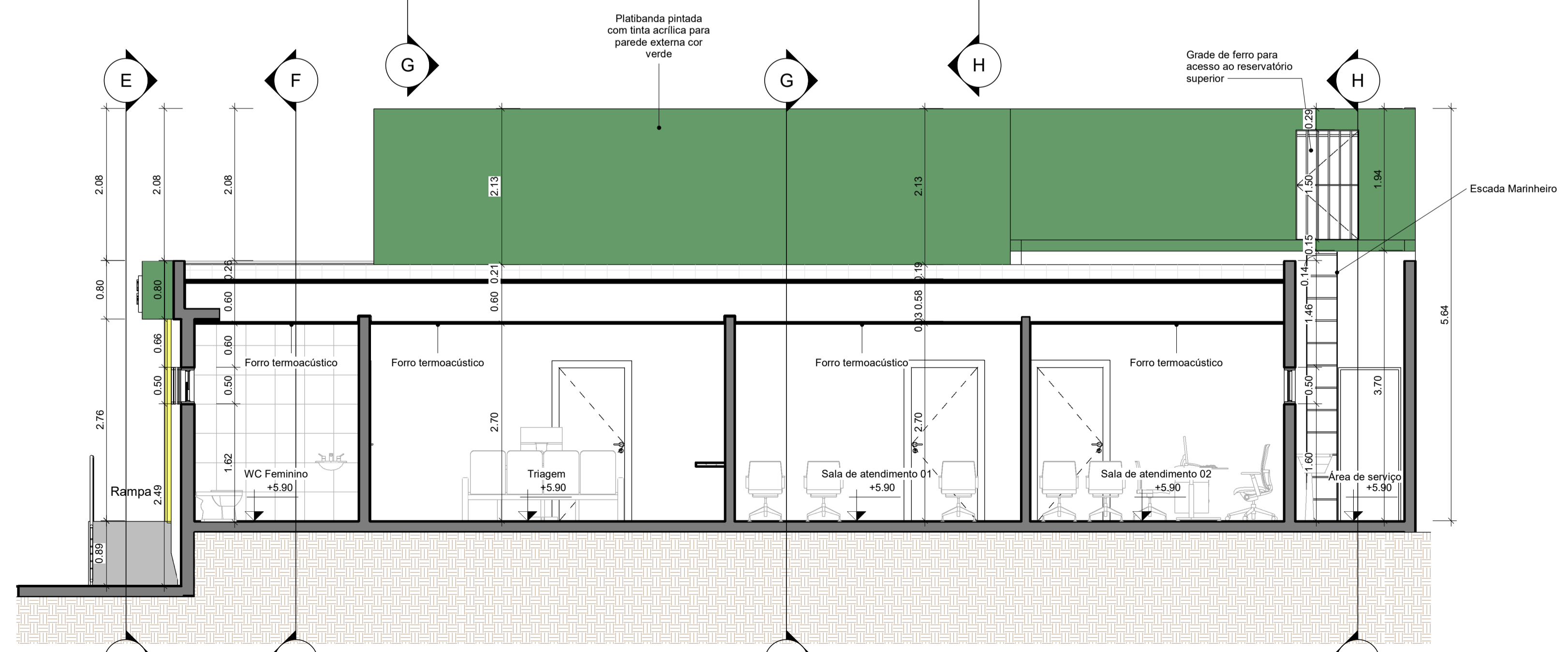
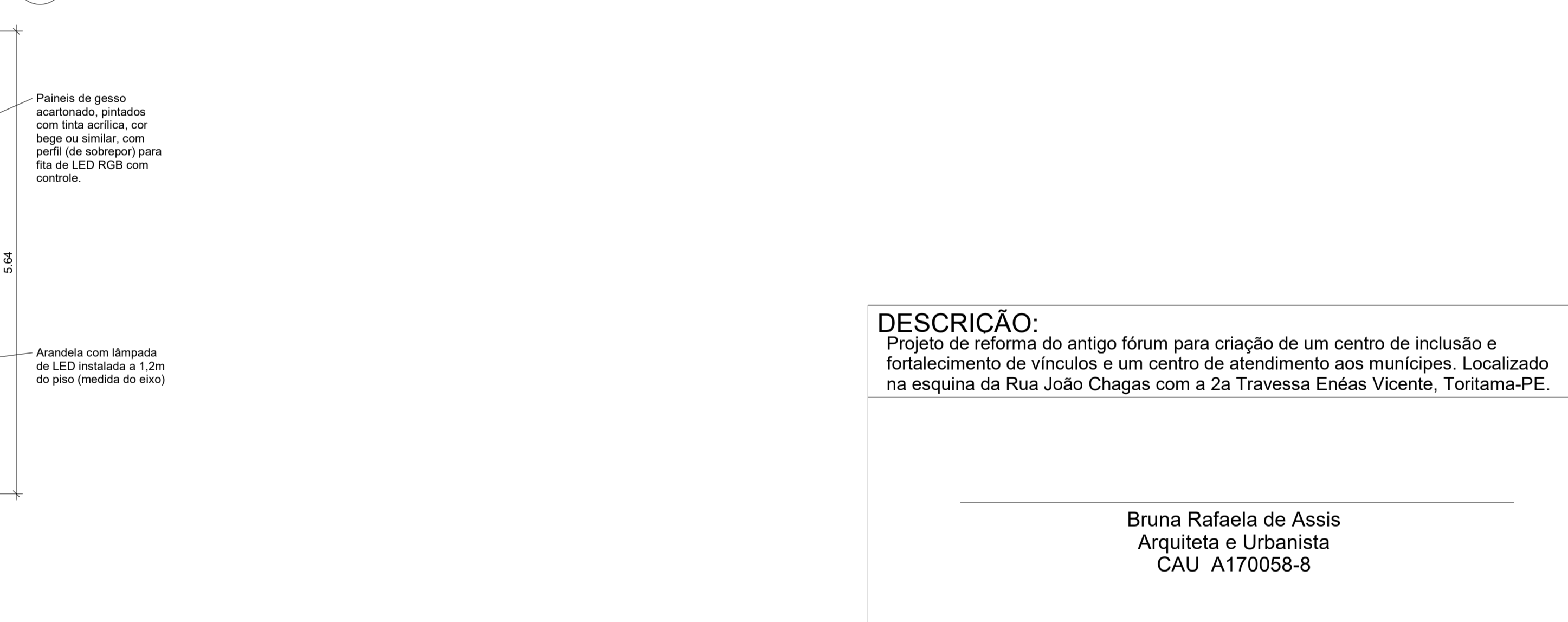

4 CORTE DD'
ESCALA 1:50

DESCRIÇÃO:
Projeto de reforma do antigo fórum para criação de um centro de inclusão e fortalecimento de vínculos e um centro de atendimento aos munícipes. Localizado na esquina da Rua João Chagas com a 2ª Travessa Enéas Vicente, Toritama-PE.

Bruna Rafaela de Assis
Arquiteta e Urbanista
CAU A170058-8

Renata Karine da Silva Bertolino
Arquiteta e Urbanista
CAU A187586-8

Município de Toritama
C.N.P.J. 11.245.054/0001-39

NATUREZA:
Projeto de reforma

PROPRIETÁRIO:
Município de Toritama
C.N.P.J. 11.245.054/0001-39

DESENHOS:
- Corte AA'
- Corte BB'
- Corte CC'
- Corte DD'

ÁREAS GERAIS:
Área do terreno = 359,97m²
Área de solo natural = 02,75m² (canteiro do jardim)
Área de solo permeável = 02,75m² (canteiro do jardim)
Área de solo impermeável = 374,84m²
Área construída = 349,64m²



ESCALA: 1:50

PRANCHA: 05/08

DATA: Julho de 2021