

1 PLANTA DE LOCAÇÃO DE PISO TÁTIL
ESCALA 1:75

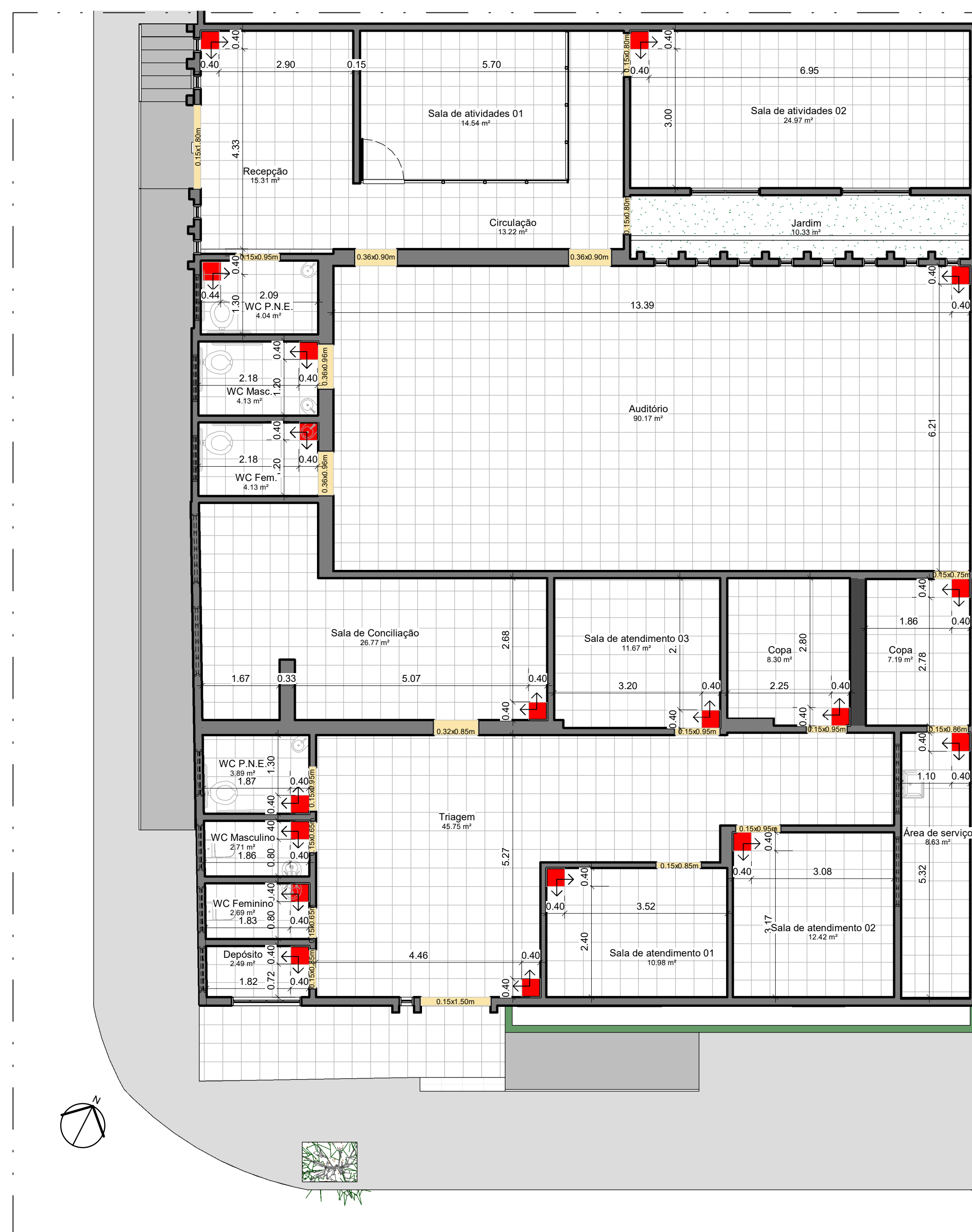

2 PLANTA DE PAGINAÇÃO DE PISO
ESCALA 1:75

LEGENDA

	Início do assentamento do piso		Piso cerâmico 40x40cm
	Sentido do assentamento		Soleira em granito cinza Andorinha

DESCRIÇÃO:
Projeto de reforma do antigo fórum para criação de um centro de inclusão e fortalecimento de vínculos e um centro de atendimento aos munícipes. Localizado na esquina da Rua João Chagas com a 2ª Travessa Enéas Vicente, Toritama-PE.

Bruna Rafaela de Assis
Arquiteta e Urbanista
CAU A170058-8

Renata Karine da Silva Bertolino
Arquiteta e Urbanista
CAU A187586-8

Município de Toritama
C.N.P.J. 11.245.054/0001-39

NATUREZA:
Projeto de reforma

DESENHOS:
- Planta de localização de piso tátil;
- Planta de paginação de piso;
- Imagens;

PROPRIETÁRIO:
Município de Toritama
C.N.P.J. 11.245.054/0001-39

ÁREAS GERAIS:
Área do terreno = 359,97m²
Área de solo natural = 02,75m² (canteiro do jardim)
Área de solo permeável = 02,75m² (canteiro do jardim)
Área de solo impermeável = 374,84m²
Área construída = 349,64m²



ESCALA: Como indicado

PRANCHA:

DATA: Julho de 2021

04/08

LEGENDA

	Piso tátil de alerta (em cor contrastante com o piso acabado) (tamanho 25x25cm ou similar)
	Piso tátil direcional (em cor contrastante com o piso acabado) (tamanho 25x25cm ou similar)



3 Imagem 01: Acesso Fachada Sul



4 Imagem 02: Vista interna do Centro de Fortalecimento de Vínculos



5 Imagem 03: Auditório



6 Imagem 04: Auditório



7 Imagem 05: Jardim



8 Imagem 06: Vista interna do Centro de Fortalecimento de Vínculos