



TRIBUNAL DE CONTAS DA UNIÃO

Consulta Consolidada de Pessoa Jurídica

Este relatório tem por objetivo apresentar os resultados consolidados de consultas eletrônicas realizadas diretamente nos bancos de dados dos respectivos cadastros. A responsabilidade pela veracidade do resultado da consulta é do Órgão gestor de cada cadastro consultado. A informação relativa à razão social da Pessoa Jurídica é extraída do Cadastro Nacional da Pessoa Jurídica, mantido pela Receita Federal do Brasil.

Consulta realizada em: 24/10/2022 08:13:19

Informações da Pessoa Jurídica:

Razão Social: **NORDESTE EMPREENDIMENTOS EIRELI**
CNPJ: **11.888.179/0001-81**

Resultados da Consulta Eletrônica:

Órgão Gestor: **TCU**
Cadastro: **Licitantes Inidôneos**
Resultado da consulta: **Nada Consta**

Para acessar a certidão original no portal do órgão gestor, clique [AQUI](#).

Órgão Gestor: **CNJ**
Cadastro: **CNIA - Cadastro Nacional de Condenações Cíveis por Ato de Improbidade Administrativa e Inelegibilidade**
Resultado da consulta: **Nada Consta**

Para acessar a certidão original no portal do órgão gestor, clique [AQUI](#).

Órgão Gestor: **Portal da Transparência**
Cadastro: **Cadastro Nacional de Empresas Inidôneas e Suspensas**
Resultado da consulta: **Nada Consta**

Para acessar a certidão original no portal do órgão gestor, clique [AQUI](#).

Órgão Gestor: **Portal da Transparência**
Cadastro: **CNEP - Cadastro Nacional de Empresas Punidas**
Resultado da consulta: **Nada Consta**

Para acessar a certidão original no portal do órgão gestor, clique [AQUI](#).

Obs: A consulta consolidada de pessoa jurídica visa atender aos princípios de simplificação e racionalização de serviços públicos digitais. Fundamento legal: Lei nº 12.965, de 23 de abril de 2014, Lei nº 13.460, de 26 de junho de 2017, Lei nº 13.726, de 8 de outubro de 2018, Decreto nº 8.638 de 15, de janeiro de 2016.

**ALTERAÇÃO CONTRATUAL Nº5
NORDESTE EMPREENDIMENTOS EIRELI – EPP**

JULIO CASSEMIRO LINS NETO, nacionalidade BRASILEIRA, nascido em 28/08/1962, CASADO em COMUNHAO UNIVERSAL DE BENS, EMPRESARIO, CPF nº 290.202.204-20, RG nº 2246953, órgão expedidor SDS-PE, residente e domiciliado(a) no(a) RUA ADELMO DE OLIVEIRA, 144, CENTRO, RIO FORMOSO- PE, CEP 55570000, BRASIL.

Titular da empresa de nome **NORDESTE EMPREENDIMENTOS EIRELI EPP**, registrada nesta Junta Comercial do Estado de Pernambuco, sob NIRE nº 26600040862, com sede Rua São Jose, 08, Loja 04 Galeria Deolinda, Centro-Rio Formoso, PE, CEP 55570000, devidamente inscrita no Cadastro Nacional de Pessoa Jurídica/MF sob o nº 11.888.179/0001-81, delibera e ajusta a presente alteração, nos termos da Lei nº 10.406/ 2002, mediante as condições estabelecidas nas cláusulas seguintes:

ENDEREÇO

CLÁUSULA PRIMEIRA. A empresa passa a exercer suas atividades no seguinte endereço sito à RUA ADELMO LUCAS DE OLIVEIRA, 144, CENTRO, RIO FORMOSO, PE, CEP 55.570-000.

CLÁUSULA SEGUNDA. A sociedade tem por objeto social:

0161-0/03 – Serviço de preparação de terreno, cultivo e colheita

Colheita de produtos agrícolas; serviço de

Colheita; serviços de

Corte de cana; serviços de

Corte, plantio, capina manual, capina química; serviço de

Plantio de lavouras agrícolas; serviço de

Plantio de mudas nos campos de cultivo por terceiros; serviço de

Plantio de mudas; serviço de

Preparação de terrenos de cultivo (realizado por terceiros); serviços de

Preparação do solo; serviço de

Roçagem, destocamento, lavração, gradagem (nivelamento do solo),sulcamento (abertura de covas); serviço de

Semeadura realizada por terceiros; serviço de

Transplante de mudas; serviço de

Serviço de preparação de terreno para fins de plantio realizado sob contrato

Serviço de cultivo, plantio e transplante de mudas realizado sob contrato

Serviço de colheita de produtos agrícolas realizado sob contrato

0161-0/99 - Atividades de apoio à agricultura não especificada anteriormente

Adubadoras com operador; aluguel de

Arados com operador; aluguel de

Bombardeamento de núvens;serviços de

Bhuva artificial por bombardeamento ou nucleação; serviços de

Bolhedeiros com operador; aluguel de

Bonsorcio de empregadores de mão-de-obra para agricultura

Bontratantes de mão-de-obra para a agricultura, serviços de

Bmpregadores de mão-de-obra para agricultura; condomínio de

Empregadores de mão-de-obra para agricultura; consórcio de

Empregadores de mão-de-obra para agricultura; serviço de

Empreiteiro de mão-de-obra agrícola; serviço de

Equipamentos agrícolas com operador; aluguel de

Equipamentos agrícolas com operador; locação de

Exploração de sistemas de irrigação (realizado por terceiros); serviços de

Gato, empreiteiro de mão-de-obra agrícola; serviços de

Máquinas agrícolas com operador; aluguel de

Máquinas agrícolas com operador; locação de

Máquinas e equipamentos agrícolas com operador; aluguel de

Máquinas e equipamentos agrícolas com operador; locação de

Mecanização agrícola, serviço de

Nucleação de núvens;serviços de

Tratores agrícolas com operador; aluguel de

Tratores agrícolas com operador; locação de



http://assinador.pscs.com.br/assinadorweb/autenticacao?chave1=ampwYnSCA9Ejop6ctcS9QdW&chave2=biVYHkOfZXW&CKI4Fdlw
ASSINADO DIGITALMENTE POR: 46447504415-AURILINO LOPES DE SANT ANNA FILHO

12/01/2021



Certifico o Registro em 11/01/2021

Arquivamento 20208244204 de 11/01/2021 Protocolo 208244204 de 15/12/2020 NIRE 26600040862

Nome da empresa NORDESTE EMPREENDIMENTOS EIRELI EPP

Este documento pode ser verificado em <http://redesim.jucepe.pe.gov.br/autenticacaodocumentos/autenticacao.aspx>

Chancela 129074024595622

Operação de sistemas de irrigação
Atividade de contratantes de mão-de-obra para o setor agrícola
Fornecimento de máquinas agrícolas com operador

3600-6/02 - Distribuição de água por caminhões
Água tratada (potável) através de caminhão pipa; distribuição de
Água tratada (potável) através de caminhão pipa; transporte de
Distribuição de água tratada (potável) através de caminhões
Transporte de água potável para consumo humano por carro-pipa

3811-4/00 - Coleta de resíduos não-perigosos
Entulhos após o término das obras; retirada de
Entulhos e refugos de obras e demolições; coleta de
Estações de transferência de lixo; gestão de
Estações de transferência de resíduos não-perigosos, responsáveis pelo armazenamento temporário e a transferência definitiva de resíduos não-perigosos para os aterros sanitários ou lixões; operação de
Limpeza urbana - exceto gestão de aterros sanitários
Lixo urbano; serviços de coleta e transporte de
Materiais recuperáveis; coleta de
Remoção de lixo urbano; serviços de
Resíduos em pequenas lixeiras públicas; coleta de
Resíduos não-perigosos de origem doméstica através de lixeiras, veículos ou caçambas; coleta de
Resíduos não-perigosos de origem industrial através de lixeiras, veículos ou caçambas; coleta de
Resíduos não-perigosos de origem urbana através de lixeiras, veículos ou caçambas; coleta de
Coleta de resíduos não-perigosos de origem doméstica, urbana ou industrial por meio de lixeiras, veículos, caçambas, etc.
Coleta de materiais recuperáveis
Coleta de resíduos em pequenas lixeiras públicas
Coleta de entulhos e refugos de obras e de demolições
Operação de estações de transferência de resíduos não-perigosos, que são unidades responsáveis pelo armazenamento temporário e a transferência definitiva de resíduos não-perigosos para os aterros e lixões

3812-2/00 - Coleta de resíduos perigosos
Coleta de pilhas ou baterias usadas; serviços de
Coleta de resíduos biológicos; serviços de
Coleta de resíduos nucleares; serviços de
Coleta de resíduos tóxicos; serviços de
Estações de transferência de resíduos perigosos, responsáveis pelo armazenamento temporário e a
Transferência definitiva de resíduos perigosos para os locais definitivos; operação de
Lixo hospitalar; serviço de coleta, acondicionamento e transporte de
Lixos hospitalares; coleta de
Óleo usado de estaleiros e postos de combustíveis; coleta de
Pilhas e baterias usadas; coleta de
Resíduos biológicos perigosos; coleta de
Resíduos perigosos para fins de transporte; identificação, tratamento e a rotulagem de
Resíduos perigosos qualquer estado físico (sólido, líquido, pastoso, granulado); coleta de
Resíduos que contenham substâncias ou formulações cancerígenas; coleta de
Resíduos que contenham substâncias ou formulações corrosivas; coleta de
Resíduos que contenham substâncias ou formulações explosivas; coleta de
Resíduos que contenham substâncias ou formulações infecciosas; coleta de
Resíduos que contenham substâncias ou formulações inflamáveis; coleta de
Resíduos que contenham substâncias ou formulações irritantes; coleta de
Resíduos que contenham substâncias ou formulações oxidantes; coleta de
Resíduos que contenham substâncias ou formulações prejudiciais à saúde humana ao meio ambiente; coleta de
Resíduos que contenham substâncias ou formulações tóxicas; coleta de
Coleta de resíduos perigosos em qualquer estado físico (sólido, líquido, pastoso, granulado, etc.). tais resíduos se caracterizam por conter substâncias ou formulações explosivas, oxidantes, inflamáveis, tóxicas, irritantes, cancerígenas, corrosivas, infecciosas ou de qualquer outro tipo que sejam prejudiciais à saúde humana e ao meio ambiente
Coleta de óleo usado de estaleiros e de postos de combustíveis
Coleta de resíduos biológicos perigosos
Coleta de resíduos radioativos
Coleta de lixos hospitalares



http://assinador.pscs.com.br/assinadorweb/autenticacao?chave1=ampwYnSGA9Hjop6cc39QdW&chave2=b1vYHKotZXWAGXCKI4PdLw
ASSINADO DIGITALMENTE POR: 46447504415-AURINO LOPES DE
T ANNA FILHO

12/01/2021

JUCEPE

Certifico o Registro em 11/01/2021

Arquivamento 20208244204 de 11/01/2021 Protocolo 208244204 de 15/12/2020 NIRE 26600040862

Nome da empresa NORDESTE EMPREENDIMENTOS EIRELI EPP

Este documento pode ser verificado em <http://redesim.jucepe.pe.gov.br/autenticacaodocumentos/autenticacao.aspx>

Chancela 129074024595622

Coleta de pilhas e baterias usadas

Operação de estações de transferência para resíduos perigosos

Identificação, o tratamento, a embalagem e a rotulagem de resíduos perigosos para fins de transporte

3821-1/00 - Tratamento e disposição de resíduos não perigosos

Aterros sanitários; gestão de

Depósitos de lixo e aterros sanitários para disposição de resíduos não-perigosos; operação de

Incineração de lixo; serviços de

Resíduos não-perigosos em locais de disposição controlada ou vazadouros; despejo de

Resíduos não-perigosos pela combustão ou incineração, com ou sem objetivo de geração de eletricidade ou Vapor, cinzas ou outros subprodutos para posterior aproveitamento; eliminação de

Usinas incineradoras de lixo; gestão de

Operação de depósitos de lixo e aterros sanitários para a disposição de resíduos não-perigosos

Eliminação de resíduos não-perigosos pela combustão ou incineração, com ou sem o objetivo de geração de eletricidade ou vapor, cinzas ou outros subprodutos para posterior aproveitamento

Triagem e eliminação de resíduos não-perigosos por outros meios (p.ex., o despejo em locais de disposição controlada ou vazadouros)

4213-8/00 - Obras de urbanização - ruas, praças e calçadas

Asfaltamento de vias públicas (ruas, avenidas, praças, etc.)

Calçadas, construção de

Calçadas, reforma de

Calçadas; manutenção de

Calçamento de ruas; serviço de

Conservação de vias públicas (tapa-buraco, tapa-panela, lama asfáltica e congêneres)

Fresagem de vias públicas; serviços de

Frisagem de vias públicas; serviços de

Lama asfáltica, aplicação em vias públicas

Logradouros, construção de

Logradouros, pavimentação de

Meio-fios em vias públicas, construção e/ou recuperação de

Pavimentação de ruas, obras de

Praças, construção de

Praças, reforma de

Praças; manutenção de

Recuperação de logradouros (praças, ruas, avenidas)

Recuperação de vias públicas (tapa-buraco, lama asfáltica, tapa-panela, etc.)

Ruas, praças, calçadas, construção e/ou reforma de

Ruas, praças, calçadas; manutenção de

Ruas; manutenção de

Sarjetas, descidas d'água, bigode e similares em vias públicas, construção de

Sinalização com pinturas em ruas e estacionamentos (construção)

Tapa-buraco em vias públicas, execução de

Tapa-panela em vias públicas, execução de

Construção de vias urbanas, ruas e locais para estacionamento de veículos

Construção de praças e calçadas para pedestres

Trabalhos de superfície e pavimentação em vias urbanas, ruas, praças e calçadas

Sinalização com pintura em vias urbanas, ruas e locais para estacionamento de veículos

4222-7/01 - Construção de redes de abastecimento de água, coleta de esgoto e construções correlatas, exceto obras de irrigação

Estações de bombeamento de água, esgoto, águas pluviais, construção de

Estações de tratamento de esgotos, construção de

Galerias pluviais, construção de

Lagoas de tratamento de esgotos, construção de

Plantas de tratamento de água, construção de (contratante geral)

Redes de distribuição de água, construção de

Redes de esgoto, inclusive interceptores, construção de

Redes de esgotos, construção de

Reservatórios de água, construção de

Sistema de abastecimento de água, construção de

Sistema de saneamento básico, construção de

JUCEPE

Certifico o Registro em 11/01/2021

Arquivamento 20208244204 de 11/01/2021 Protocolo 208244204 de 15/12/2020 NIRE 26600040862

Nome da empresa NORDESTE EMPREENDIMENTOS EIRELI EPP

Este documento pode ser verificado em <http://redesim.jucepe.pe.gov.br/autenticacaodocumentos/autenticacao.aspx>

Chancela 129074024595622

12/01/2021

http://assinador.pscs.com.br/assinadorweb/autenticacao?chave1=ampwYhSCA9Ejop6ctts9Qdwechave2=biVYhKcLZxwAGXcK14Fdlw
ASSINADO DIGITALMENTE POR: 46447504415-AURINO LOPES DE SANT ANNA FILHO



http://assinador.pscs.com.br/assinadorweb/autenticacao?chave1=ampwYnSCA9Ejop6cc59Qd&chave2=biVYHkoCZwAGXcKl4PdIw
ASSINADO DIGITALMENTE POR: 46447504415 - AURIMINO LOPES DE SAUT ANNA FILHO

Sistemas de distribuição de água, construção de
Sistemas de esgotos sanitários, construção de
Construção de sistemas para o abastecimento de água tratada: reservatórios de distribuição, estações elevatórias de
Bombeamento, linhas principais de adução de longa e média distância e redes de distribuição de água
Construção de redes de coleta de esgoto, inclusive de interceptores
Construção de estações de tratamento de esgoto (etc)
Construção de estações de bombeamento de esgoto
Construção de galerias pluviais
Manutenção de redes de abastecimento de água tratada
Manutenção de redes de coleta e de sistemas de tratamento de esgoto

4313-4/00 - Obras de terraplenagem

Bota fora; serviços de
Compactação do terreno; serviço de
Corte e aterro; serviços de
Derrocamentos; serviços de (construção)
Desaterro; serviços de
Dinamitação (construção)
Dreno profundo, construção de
Dreno profundo; recomposição (reconstrução) de
Drenos em camadas (colchão drenante, camada drenante); execução de
Drenos lineares (longitudinais, transversais, oblíquos, verticais, sub-horizontais); execução de
Escavação (escavações) diversas para a execução de construção (obras)
Escavadoras para construção com operador; aluguel(locação) de
Grandes movimentações de terra (construção)
Leitos ou perfis de rios; regularização de
Máquinas de terraplenagem com operador; aluguel (locação) de
Motoniveladores com operador; locação de
Motoniveladores para construção com operador; aluguel de
Movimentação de terra; serviços de
Nivelção (nivelamento) para construção de rodovias (viárias) e aeroportos; obras de
Nivelção (nivelamento), exceto para construção de rodovias e aeroportos; obras de
Nivelamentos diversos para construção civil (obras)
Rochas através de explosivos; remoção de
Rochas; escavação (escavações) e remoções de
Terra; movimentação de (construção)
Terra; remoção, retirada de
Conjunto de operações de escavação, transporte, depósito e compactação de terras, necessárias à realização de uma obra
Execução de escavações diversas para construção civil
Derrocamentos (desmonte de rochas)
Nivelamento para a execução de obras viárias e de aeroportos
Destruição de rochas através de explosivos
Aluguel, com operador, de máquinas e equipamentos destinados aos serviços de terraplenagem

4399-1/02 - Montagem e desmontagem de andaimes e outras estruturas temporárias

Andaime torre, montagem e desmontagem de
Andaimes de encaixe em quadros para uso em fachadas (fachadeiros), montagem e desmontagem de
Andaimes e plataformas suspensas, montagem e desmontagem de
Andaimes fachadeiros, montagem e desmontagem de
Andaimes industriais, montagem e desmontagem de
Andaimes tubulares, montagem e desmontagem de
Andaimes, montagem e desmontagem de
Andaimes, plataformas, formas para concreto e escoramento, desmontagem de
Andaimes, plataformas, formas para concreto e escoramento, montagem de
Aparalixos, montagem e desmontagem de
Cimbramento, montagem e desmontagem de
Escoramento, montagem e desmontagem de
Escoras, montagem e desmontagem de
Estruturas metálicas moveis, desmontagem de
Estruturas metálicas tubulares temporárias para usos diversos (arquibancadas, palcos, etc.), exceto
por conta de terceiros, montagem e desmontagem de
Estruturas temporárias, montagem e desmontagem de
Fôrmas metálicas para lajes, colunas, vigas e pilares, montagem e desmontagem de
Plataformas de trabalho, montagem e desmontagem de

12/01/2021



Certifico o Registro em 10/01/2021
Arquivamento 20208244204 de 11/01/2021 Protocolo 208244204 de 15/12/2020 NIRE 26600040862
Nome da empresa NORDESTE EMPREENDIMENTOS EIRELI EPP
Este documento pode ser verificado em <http://redesim.jucepe.pe.gov.br/autenticacaodocumentos/autenticacao.aspx>
Chancela 129074024595622



http://assinador.pscs.com.br/assinadorweb/autenticacao?chave1=ampwYnSC9EJop6crs9QdWckhaye2=divYHKocZXWAGXckI4Fdlw
ASSINADO DIGITALMENTE POR: 46447504415-AUDRINO LOPEZ DE SANT ANNA FILHO



Terças e treliças metálicas para escoramento de pontes, viadutos e passarelas, montagem e desmontagem de
Montagem e desmontagem de plataformas de trabalho e andaimes, exceto o aluguel de andaimes e
Plataformas de trabalho
Montagem e desmontagem de fôrmas para concreto e escoramentos
Montagem e desmontagem de estruturas temporárias

4923-0/02 - Serviço de transporte de passageiros - locação de automóveis com motorista

Aluguel de automóveis com condutor, municipal
Aluguel de automóveis com motorista, municipal
Aluguel de veículos rodoviários com motorista, municipal
Automóveis com motorista, municipal; locação de
Veículos rodoviários de passageiros com motorista, municipal; locação de
Locação de automóveis com motorista ou condutor

4924-8/00 - Transporte escolar (inclusive gerenciamento)

Ônibus escolar intermunicipal
Ônibus escolar municipal
Transporte de escolares
Transporte escolar intermunicipal
Transporte escolar municipal
Transporte rodoviário de alunos, estudantes; serviços de
Transporte especializado na locomoção de estudantes da rede pública ou privada

4929-9/01 - Transporte rodoviário coletivo de passageiros, sob regime de fretamento, municipal

Aluguel de ônibus, municipal, com motorista
Ônibus municipal com motorista; locação de
Transporte rodoviário coletivo de passageiros, sob regime de fretamento, municipal
Transporte rodoviário de funcionários; serviços de
Transporte rodoviário coletivo de passageiros, sob regime de fretamento no âmbito municipal

4929-9/02 - Transporte rodoviário coletivo de passageiros, sob regime de fretamento, intermunicipal, interestadual e internacional

Aluguel de automóveis com condutor, intermunicipal, interestadual, internacional
Aluguel de automóveis com motorista, intermunicipal, interestadual, internacional
Aluguel de ônibus, intermunicipal, interestadual, internacional, com motorista
Aluguel de veículos rodoviários com motorista, interestadual
Aluguel de veículos rodoviários com motorista, intermunicipal
Aluguel de veículos rodoviários com motorista, internacional
Automóveis com motorista intermunicipal, interestadual, internacional; locação de
Transporte rodoviário coletivo de passageiros, sob regime de fretamento, intermunicipal, interestadual e internacional
Veículos rodoviários de passageiros com motorista, interestadual; locação de
Veículos rodoviários de passageiros com motorista, intermunicipal; locação de
Veículos rodoviários de passageiros com motorista, internacional; locação de
Transporte rodoviário coletivo de passageiros, sob regime de fretamento no âmbito intermunicipal, fora da região metropolitana, interestadual e internacional

4930-2/01 - Transporte rodoviário de carga, exceto produtos perigosos e mudanças, municipal

Transporte rodoviário de animais vivos, municipal
Transporte rodoviário de carga viva, municipal
Transporte rodoviário de carga, municipal
Transporte rodoviário de cargas em geral, municipal
Transporte rodoviário municipal de cargas em geral, em contêineres
Transporte rodoviário de carga em geral, exceto de produtos perigosos e mudanças, dentro do município
Locação de veículos rodoviários de carga com motorista, municipal

4930-2/02 - transporte rodoviário de carga, exceto produtos perigosos e mudanças, intermunicipal, interestadual e internacional

Transporte em veículos de tração animal ou humana - exceto no âmbito municipal
Transporte rodoviário de animais vivos, intermunicipal, interestadual e internacional
Transporte rodoviário de carga viva, intermunicipal, interestadual e internacional
Transporte rodoviário de carga, intermunicipal, interestadual e internacional
Transporte rodoviário de cargas em geral, interestadual
Transporte rodoviário de cargas em geral, intermunicipal



12/01/2021



Certifico o Registro em 11/01/2021
Arquivamento 20208244204 de 11/01/2021 Protocolo 208244204 de 15/12/2020 NIRE 26600040862
Nome da empresa NORDESTE EMPREENDIMENTOS EIRELI EPP
Este documento pode ser verificado em <http://redesim.jucepe.pe.gov.br/autenticacaodocumentos/autenticacao.aspx>
Chancela 129074024595622



Transporte rodoviário interestadual, internacional de carga em geral
Transporte rodoviário intermunicipal, interestadual e internacional de cargas em geral, em contêineres
Transporte rodoviário de cargas em geral, exceto de produtos perigosos, intermunicipal, interestadual e internacional
Transporte intermunicipal, interestadual e internacional de cargas, em contêineres
Locação de veículos rodoviários de carga com motorista, intermunicipal, interestadual e internacional



http://assinador.pscs.com.br/assinadorweb/autenticacao?chave1=amp;YnScA9Ejop6ct59Qd&chave2=b1vYHKcZzWAGXck14Pd1w
ASSINADO DIGITALMENTE POR: 46447504415 - AURINO LOPES DE ANNA FILHO

4930-2/03 - Transporte rodoviário de produtos perigosos

Caminhão tanque de combustíveis; transporte rodoviário combustíveis; transporte rodoviário de
Explosivos; transporte rodoviário de
Gases de todos os tipos; transporte rodoviário de
Gasolina; transporte rodoviário de
Matérias corrosivas; transporte rodoviário de
Matérias radioativas; transporte rodoviário de
Óleo diesel; transporte rodoviário de
Produtos corrosivos; transporte rodoviário de
Produtos inflamáveis líquidos; transporte rodoviário de
Produtos inflamáveis sólidos; transporte rodoviário de
Produtos perigosos em contêineres; transporte rodoviário de
Produtos perigosos; transporte rodoviário
Produtos radioativos; transporte rodoviário de
Substancias oxidantes; transporte rodoviário de
Substancias tóxicas ou infectantes; transporte rodoviário de
Transporte rodoviário de cargas perigosas
Transporte rodoviário de produtos considerados perigosos com base no tipo de risco que apresentam (segundo Legislação específica), tais como: explosivos, gases, inflamáveis líquidos ou sólidos, substâncias oxidantes, tóxicas ou infectantes, matérias radioativas ou corrosivas e outras similares

7711-0/00 - Locação de automóveis sem condutor

Automóveis sem condutor; leasing operacional de
Automóveis sem condutor; locação de, aluguel de, leasing operacional de
Automóveis sem motorista; locação de, aluguel de, leasing operacional de
Automóveis; arrendamento sem opção de compra de
Autos de passeio sem motorista; locação de, aluguel de
Bugres; aluguel de, locação de
Caminhonetes de passeio sem motorista; locação de, aluguel de
Carros de passeio sem motorista; locação de, aluguel de
Locadora de automóveis
Locadora de autos
Locadora de carros
Locação e leasing operacional de automóveis sem condutor ou motorista

7112-0/00 - Serviços de engenharia

Assessoria técnica em construção
Assistência técnica na área de engenharia
Avaliação, perícia e inspeção em engenharia; serviços de
Bioengenharia
Calculista em construção; escritório de
Cálculo estrutural; serviços de
Consultoria em engenharia civil, naval, elétrica, eletrônica, hidráulica; serviços de
Consultoria em engenharia de obras em estradas, obras hidráulicas e urbanas
Consultoria em engenharia de tráfego
Engenharia ambiental; serviços de
Engenharia automotiva; serviços de
Engenharia consultiva; serviços de
Engenharia de projetos; serviços de
Engenharia de trânsito; serviços de
Engenharia de transporte; consultoria em
Engenharia naval; serviços de
Engenharia portuária; serviços de
Engenharia; serviços técnicos de
Escritório de projetista; serviços de engenharia
Escritório de projetos de engenharia
Fiscalização de obras; serviços de

12/01/2021



Certifico o Registro em 11/01/2021
Arquivamento 20208244204 de 11/01/2021 Protocolo 208244204 de 15/12/2020 NIRE 26600040862
Nome da empresa NORDESTE EMPREENDIMENTOS EIRELI EPP
Este documento pode ser verificado em <http://redesim.jucepe.pe.gov.br/autenticacaodocumentos/autenticacao.aspx>
Chancela 129074024595622



http://assinador.pccs.com.br/assinadorweb/autenticacao?chave1=ampwXnS9Ejop6ctS9Qdwechave2=biVYHkctZkWA9KcK14Fdlw
ASSINADO DIGITALMENTE POR: 46447504415-ÁURINO LOPES DE SANT ANNA FILHO

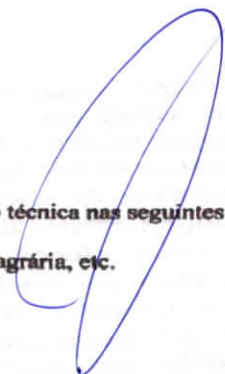

Gerenciamento da elaboração de projetos de engenharia
Inspeção técnica de engenharia
Máquinaria e instalações industriais; projetos de, concepção de
Planejamento de obras; serviços de
Os serviços técnicos de engenharia, como a elaboração e gestão de projetos e os serviços de inspeção técnica nas seguintes áreas:
Engenharia civil, hidráulica e de tráfego
Engenharia elétrica, eletrônica, de minas, química, mecânica, industrial, de sistemas e de segurança, agrária, etc.
Engenharia ambiental, engenharia acústica, etc.
Supervisão de obras, controle de materiais e serviços similares
Supervisão de contratos de execução de obras
Supervisão e gerenciamento de projetos
Vistoria, perícia técnica, avaliação, arbitramento, laudo e parecer técnico de engenharia
Concepção de maquinaria, processo e instalações industriais

7719-5/99 - Locação de outros meios de transporte não especificados anteriormente, sem condutor (caminhões sem motorista; locação de, aluguel de)
Caminhões sem condutor; locação de, aluguel de
Caminhões sem motorista; locação de, aluguel de
Caminhões; arrendamento sem opção de compra de
Caminhões; leasing operacional de
Carretos; locação de, aluguel de transporte para
Motocicletas; locação de, aluguel de
Ônibus sem condutor; locação de, aluguel de
Ônibus sem motorista; locação de, aluguel de
Ônibus; arrendamento sem opção de compra de
Ônibus; leasing operacional de
Reboques e semirreboques; arrendamento sem opção de compra de
Reboques; locação de, aluguel de
Semirreboques; locação de, aluguel de
Trailers sem condutor; locação de, aluguel de
Locação e leasing operacional de quaisquer outros meios de transporte terrestre sem condutor, por período de curta ou longa duração, tais como: ônibus, motocicletas, trailers, caminhões, reboques, semi-reboques e similares

7731-4/00 - Aluguel de máquinas e equipamentos agrícolas sem operador
Aduadoras sem operador; aluguel de
Arados sem operador; aluguel de
Colhedoras sem operador; aluguel de
Equipamentos agrícolas sem operador; aluguel de, locação de
Equipamentos agrícolas sem operador; leasing operacional de
Implementos agrícolas sem operador; aluguel de, locação de
Máquinas agrícolas sem operador; aluguel de, locação de
Máquinas e equipamentos agrícolas sem operador; aluguel de, locação de
Máquinas e equipamentos agrícolas; leasing operacional de
Tratores agrícolas sem operador; aluguel de, locação de
Aluguel e leasing operacional de máquinas e equipamentos agrícolas sem operador, tais como:
Colhedoras, arados, adubadoras, tratores agrícolas e similares

7732-2/01 - Aluguel de máquinas e equipamentos para construção sem operador, exceto andaimes
Betoneiras; aluguel de, locação de
Escavadoras para construção sem operador; aluguel de, locação de
Formas para concreto; aluguel de, locação de
Guindastes, empilhadeiras para construção civil, sem operador; aluguel de, locação de
Máquinas de terraplenagem sem operador; aluguel de, locação de
Máquinas e equipamentos para construção sem operador, exceto andaimes; aluguel de, locação de
Máquinas e equipamentos para construção; arrendamento sem opção de compra de
Máquinas e equipamentos para construção; leasing operacional de
Motoniveladoras para construção sem operador; aluguel de, locação de
Tratores para construção sem operador; aluguel de, locação de
Aluguel e leasing operacional de máquinas e equipamentos para construção e para demolição sem operador, tais como:
betoneiras, tratores, escavadoras, motoniveladoras e similares



12/01/2021



7739-0/03 - Aluguel de palcos, coberturas e outras estruturas de uso temporário, exceto andaimes
Estandes para feiras e eventos, sem montagem; aluguel de, locação de
Módulos metálicos para alojamento; aluguel de, locação de
Palcos, coberturas e outras estruturas de uso temporário; leasing operacional de
Sanitários portáteis; aluguel de, locação de
Sanitários químicos; aluguel de, locação de
Tabuleiros de feira; locação de, montagem de
Tendas; aluguel, locação de
Toldos; aluguel de, locação de
Aluguel e leasing operacional, incluindo montagem, de: palcos, coberturas e estandes para qualquer uso, tabuleiros de feiras, sanitários químicos para uso em eventos e outras estruturas de uso temporário

9001-9/06 - Atividades de sonorização e de iluminação
Equipamento de som com operador; atividade de
Fornecimento de som para casas de espetáculos; serviços de
Iluminação cênica; serviços de
Iluminação ligada às atividades artísticas, cênicas; serviços de
Sonorização de espaços para artes cênicas
Telão com operador; atividade de fornecimento de
Atividades de sonorização e iluminação de salas de teatro, de música e de outros espaços dedicados a
atividades artísticas e culturais

CNAE FISCAL

0161-0/03 - serviço de preparação de terreno, cultivo e colheita
0161-0/99 - atividades de apoio à agricultura não especificadas anteriormente
3600-6/02 - distribuição de água por caminhões
3811-4/00 - coleta de resíduos não-perigosos
3812-2/00 - coleta de resíduos perigosos
3821-1/00 - tratamento e disposição de resíduos não-perigosos
4213-8/00 - obras de urbanização - ruas, praças e calçadas
4222-7/01 - construção de redes de abastecimento de água, coleta de esgoto e construções correlatas, exceto obras de irrigação
4313-4/00 - obras de terraplenagem
4399-1/02 - montagem e desmontagem de andaimes e outras estruturas temporárias
4923-0/02 - serviço de transporte de passageiros - locação de automóveis com motorista
4924-8/00 - transporte escolar
4929-9/01 - transporte rodoviário coletivo de passageiros, sob regime de fretamento, municipal
4929-9/02 - transporte rodoviário coletivo de passageiros, sob regime de fretamento, intermunicipal, interestadual e internacional
4930-2/01 - transporte rodoviário de carga, exceto produtos perigosos e mudanças, municipal
4930-2/02 - transporte rodoviário de carga, exceto produtos perigosos e mudanças, intermunicipal, interestadual e internacional
4930-2/03 - transporte rodoviário de produtos perigosos
7711-0/00 - locação de automóveis sem condutor
7112-0/00 - serviços de engenharia
7719-5/99 - locação de outros meios de transporte não especificados anteriormente, sem condutor
7731-4/00 - aluguel de máquinas e equipamentos agrícolas sem operador
7732-2/01 - aluguel de máquinas e equipamentos para construção sem operador, exceto andaimes
7739-0/03 - aluguel de palcos, coberturas e outras estruturas de uso temporário, exceto andaimes
9001-9/06 - atividades de sonorização e de iluminação

Emface das alterações, CONSOLIDA-SE o contrato social, nos termos da Lei nº 10.406/2002, mediante as condições e cláusulas seguintes:

DO NOME EMPRESARIAL, DA SEDE E DAS FILIAIS

CLÁUSULA PRIMEIRA. A sociedade gira sob o nome empresarial NORDESTE EMPREENDIMENTOS EIRELI EPP (art. 997, II, CC/2002)

CLÁUSULA SEGUNDA. A sociedade com sede Rua Adelmo Lucas de Oliveira, 144, Centro, Rio Formoso-PE CEP 55.570-000

12/01/2021

Certifico o Registro em 11/01/2021

Arquivamento 20208244204 de 11/01/2021 Protocolo 208244204 de 15/12/2020 NIRE 26600040862

Nome da empresa NORDESTE EMPREENDIMENTOS EIRELI EPP

Este documento pode ser verificado em <http://redesim.jucepe.pe.gov.br/autenticacaodocumentos/autenticacao.aspx>

Chancela 129074024595622

JUCEPE



http://assinador.pscs.com.br/assinadorweb/autenticacao?chave1=ampwYnSCA9fjop6c59QdW&chave2=divYHKotZXWAGXCKi4PdIw
ASSINADO DIGITALMENTE POR: 46447504415 - AURINO LOPES DE
T ANNA FILHO

CLÁUSULA TERCEIRA. A sociedade poderá, a qualquer tempo, abrir ou fechar filial ou outra dependência, mediante alteração contratual, desde que aprovado pelos votos correspondentes dos sócios, no mínimo, a três quartos do capital social nos termos do art. 1.076 da Lei nº 10.406/2002.



http://assinador.pscs.com.br/assinadorweb/autenticacao?chave1=empwXnSc9Ej0p6ctS9QdWchave2=divYHk0tZxwAGXCKi4FDLW
ASSINADO DIGITALMENTE POR: 46447504415 - ADRINO LOPES DE SANT ANNA FILHO

DO OBJETO SOCIAL E DA DURAÇÃO

CLÁUSULA QUARTA. A sociedade passa a ter o seguinte objeto social;

0161-0/03 – Serviço de preparação de terreno, cultivo e colheita
Colheita de produtos agrícolas; serviço de

Colheita; serviços de

Corte de cana; serviços de

Corte, plantio, capina manual, capina química; serviço de

Plantio de lavouras agrícolas; serviço de

Plantio de mudas nos campos de cultivo por terceiros; serviço de
Plantio de mudas; serviço de

Preparação de terrenos de cultivo (realizado por terceiros); serviços de
Preparação do solo; serviço de

Rocagem, destocamento, lavração, gradagem (nivelamento do solo), sulcamento (abertura de covas);
serviço de

Semeadura realizada por terceiros; serviço de

Transplante de mudas; serviço de

Serviço de preparação de terreno para fins de plantio realizado sob contrato

Serviço de cultivo, plantio e transplante de mudas realizado sob contrato

Serviço de colheita de produtos agrícolas realizado sob contrato

0161-0/99 - Atividades de apoio à agricultura não especificada anteriormente

Aduadoras com operador; aluguel de

Arados com operador; aluguel de

Bombardamento de núvens; serviços de

Bhva artificial por bombardeamento ou nucleação; serviços de

Bolhedeiros com operador; aluguel de

Bonsorcio de empregadores de mão-de-obra para agricultura

Bontratantes de mão-de-obra para a agricultura, serviços de

Bmpregadores de mão-de-obra para agricultura; condomínio de

Empregadores de mão-de-obra para agricultura; consórcio de

Empregadores de mão-de-obra para agricultura; serviço de

Empreiteiro de mão-de-obra agrícola; serviço de

Equipamentos agrícolas com operador; aluguel de

Equipamentos agrícolas com operador; locação de

Exploração de sistemas de irrigação (realizado por terceiros); serviços de

Gato, empreiteiro de mão-de-obra agrícola; serviços de

Máquinas agrícolas com operador; aluguel de

Máquinas agrícolas com operador; locação de

Máquinas e equipamentos agrícolas com operador; aluguel de

Máquinas e equipamentos agrícolas com operador; locação de

Mecanização agrícola, serviço de

Nucleação de núvens; serviços de

Tratores agrícolas com operador; aluguel de

Tratores agrícolas com operador; locação de

Operação de sistemas de irrigação

Atividade de contratantes de mão-de-obra para o setor agrícola

Fornecimento de máquinas agrícolas com operador

3600-6/02 - Distribuição de água por caminhões

Água tratada (potável) através de caminhão pipa; distribuição de

Água tratada (potável) através de caminhão pipa; transporte de

Distribuição de água tratada (potável) através de caminhões

Transporte de água potável para consumo humano por carro-pipa

3702-29/00 – Atividades relacionadas a esgotos, exceto a gestão de redes

Limpeza de caixas de esgoto, galerias de águas pluviais e tubulações

Serviços de desentupimento de galerias pluviais

12/01/2021

JUCEPE

Certifico o Registro em 11/01/2021

Arquivamento 20208244204 de 11/01/2021 Protocolo 208244204 de 15/12/2020 NIRE 26600040862

Nome da empresa NORDESTE EMPREENDIMENTOS EIRELI EPP

Este documento pode ser verificado em <http://redesim.jucepe.pe.gov.br/autenticacaodocumentos/autenticacao.aspx>

Chancela 129074024595622



http://assinador.pscs.com.br/assinadorweb/autenticacao?chave1=ampwYnSCA9Ejop6ct59QdW&chave2=blvYHKctZxwAGXckI4PdIw
ASSINADO DIGITALMENTE POR: 46447504415 - AURINO LOPES DE ANNA FILHO

Serviços de esvaziamento de fossas sépticas
Serviços de limpeza de canais urbanos
Serviços de limpeza de fossas sépticas
Serviços de limpeza de galerias pluviais
Limpeza de tanques de infiltração
Serviços de limpeza em sanitários químicos
Serviços de retirada de lama
Esvaziamento e limpeza de tanques de infiltração e fossas sépticas, sumidouros e poços de esgoto
O esvaziamento e a limpeza de tanques de infiltração e fossas sépticas, sumidouros e poços de esgoto
A limpeza de caixas de esgoto, galerias de águas pluviais e tubulações
A retirada de lama
Os serviços de limpeza em sanitários químicos

3811-4/00 - Coleta de resíduos não-perigosos

Entulhos após o término das obras; retirada de
Entulhos e refugos de obras e demolições; coleta de
Estações de transferência de lixo; gestão de
Estações de transferência de resíduos não-perigosos, responsáveis pelo armazenamento temporário e a
transferência definitiva de resíduos não-perigosos para os aterros sanitários ou lixões; operação de
Limpeza urbana - exceto gestão de aterros sanitários
Lixo urbano; serviços de coleta e transporte de
Materiais recuperáveis; coleta de
Remoção de lixo urbano; serviços de
Resíduos em pequenas lixeiras públicas; coleta de
Resíduos não-perigosos de origem doméstica através de lixeiras, veículos ou caçambas; coleta de
Resíduos não-perigosos de origem industrial através de lixeiras, veículos ou caçambas; coleta de
Resíduos não-perigosos de origem urbana através de lixeiras, veículos ou caçambas; coleta de
Coleta de resíduos não-perigosos de origem doméstica, urbana ou industrial por meio de lixeiras, veículos,
caçambas, etc.
Coleta de materiais recuperáveis
Coleta de resíduos em pequenas lixeiras públicas
Coleta de entulhos e refugos de obras e de demolições
Operação de estações de transferência de resíduos não-perigosos, que são unidades responsáveis pelo
armazenamento temporário e a transferência definitiva de resíduos não-perigosos para os aterros e lixões

3812-2/00 - Coleta de resíduos perigosos

Coleta de pilhas ou baterias usadas; serviços de
Coleta de resíduos biológicos; serviços de
Coleta de resíduos nucleares; serviços de
Coleta de resíduos tóxicos; serviços de
Estações de transferência de resíduos perigosos, responsáveis pelo armazenamento temporário e a
Transferência definitiva de resíduos perigosos para os locais definitivos; operação de
Lixo hospitalar; serviço de coleta, acondicionamento e transporte de
Lixos hospitalares; coleta de
Óleo usado de estaleiros e postos de combustíveis; coleta de
Pilhas e baterias usadas; coleta de
Resíduos biológicos perigosos; coleta de
Resíduos perigosos para fins de transporte; identificação, tratamento e a rotulagem de
Resíduos perigosos qualquer estado físico (sólido, líquido, pastoso, granulado); coleta de
Resíduos que contenham substâncias ou formulações cancerígenas; coleta de
Resíduos que contenham substâncias ou formulações corrosivas; coleta de
Resíduos que contenham substâncias ou formulações explosivas; coleta de
Resíduos que contenham substâncias ou formulações infecciosas; coleta de
Resíduos que contenham substâncias ou formulações inflamáveis; coleta de
Resíduos que contenham substâncias ou formulações irritantes; coleta de
Resíduos que contenham substâncias ou formulações oxidantes; coleta de
Resíduos que contenham substâncias ou formulações prejudiciais à saúde humana ao meio ambiente; coleta
de
Resíduos que contenham substâncias ou formulações tóxicas; coleta de
Coleta de resíduos perigosos em qualquer estado físico (sólido, líquido, pastoso, granulado, etc.). tais resíduos se caracterizam
por conter substâncias ou formulações explosivas, oxidantes, inflamáveis, tóxicas, irritantes, cancerígenas, corrosivas,
infecciosas ou de qualquer outro tipo que sejam prejudiciais à saúde humana e ao meio ambiente
Coleta de óleo usado de estaleiros e de postos de combustíveis

12/01/2021

JUCEPE

Certifico o Registro em 11/01/2021

Arquivamento 20208244204 de 11/01/2021 Protocolo 208244204 de 15/12/2020 NIRE 26600040862

Nome da empresa NORDESTE EMPREENDIMENTOS EIRELI EPP

Este documento pode ser verificado em <http://redesim.jucepe.pe.gov.br/autenticacaodocumentos/autenticacao.aspx>

Chancela 129074024595622



http://assinador.pscs.com.br/assinadorweb/autenticacao?chave1=ampwXsC39Ej0p6cS9Qd&chave2=dlvYHk0CZxWAGXCK14PdIw
ASSINADO DIGITALMENTE POR: 46447504415-AURINO LOPES DE SANT ANNA FILHO



Coleta de resíduos biológicos perigosos
Coleta de resíduos radioativos
Coleta de lixos hospitalares
Coleta de pilhas e baterias usadas
Operação de estações de transferência para resíduos perigosos
Identificação, o tratamento, a embalagem e a rotulagem de resíduos perigosos para fins de transporte

3821-1/00 - Tratamento e disposição de resíduos não perigosos

Aterros sanitários; gestão de
Depósitos de lixo e aterros sanitários para disposição de resíduos não-perigosos; operação de
Incineração de lixo; serviços de
Resíduos não-perigosos em locais de disposição controlada ou vazadouros; despejo de
Resíduos não-perigosos pela combustão ou incineração, com ou sem objetivo de geração de eletricidade ou
Vapor, cinzas ou outros subprodutos para posterior aproveitamento; eliminação de
Usinas incineradoras de lixo; gestão de
Operação de depósitos de lixo e aterros sanitários para a disposição de resíduos não-perigosos
Eliminação de resíduos não-perigosos pela combustão ou incineração, com ou sem o objetivo de geração de eletricidade ou
vapor, cinzas ou outros subprodutos para posterior aproveitamento
Triagem e eliminação de resíduos não-perigosos por outros meios (p.ex., o despejo em locais de disposição controlada ou
vazadouros)

4120-4/00 - Construção de edifícios

Apartamentos, casas, conjuntos habitacionais, prédios, edifícios, edificações, condomínios, residências, etc., construção de
Apartamentos, casas, conjuntos habitacionais, prédios, edifícios, edificações, condomínios, residências, etc., reforma de
(construtor geral)
Apartamentos, casas, conjuntos habitacionais, prédios, edifícios, edificações, condomínios, residências, etc., reformas em
Construção ou reforma de armazéns, silos, depósitos e etc.
Construção de cabines (contêineres) para usos residencial, comercial ou industrial
Construção de cabines sanitárias de concreto e pvc
Construção ou reforma de casa de guarda
Montagem de (quando executada por unidade especializada) casas pré-fabricadas, kits de habitação, etc.
Casas, residências, moradias, apartamentos, etc. unifamiliares, construção ou reforma de
Construção ou reforma de centros comerciais, galerias, shopping centers, lojas comerciais, etc.
Construção ou reforma de cinemas, teatros, clubes, circos, salas de espetáculos, parques de diversão, etc.
Construção ou reforma de clínicas, hospitais
Construtores residenciais
Consultórios e clínicas médicas, construção ou reforma de
Edificações não residenciais: escritórios, lojas, plantas industriais, prédios governamentais e etc., obras de reformas em
Edificações para fins culturais ou recreativos, construção de
Edificações pré moldadas, quando executada por unidade especializada, montagem de
Edificações pré-fabricadas, montagem de (quando executada por unidade especializada)
Edificações residenciais, construção (construtor) e reforma em
Edifícios comerciais, construção ou reforma de
Edifícios de apartamentos, construção de
Edifícios garagem e garagens subterrâneas, construção ou reforma de
Edifícios pré-moldados ou pré-fabricados de qualquer material, de natureza permanente ou temporária quando executada por
unidade especializada, montagem de
Edifícios residenciais multifamiliares, inclusive arranha-céus, construção ou reforma de
Escolas, faculdades, universidades, colégios, creches e outros edifícios destinados ao ensino, construção ou reforma de
A construção de edifícios residenciais de qualquer tipo:
Casas e residências unifamiliares
Edifícios residenciais multifamiliares, incluindo edifícios de grande altura (arranha-céus)
A construção de edifícios comerciais de qualquer tipo:
Consultórios e clínicas médicas
Escolas
Escritórios comerciais
Hospitais
Hotéis, motéis e outros tipos de alojamento
Lojas, galerias e centros comerciais
Restaurantes e outros estabelecimentos similares
Shopping centers
A construção de edifícios destinados a outros usos específicos:
Armazéns e depósitos
Edifícios garagem, inclusive garagens subterrâneas
Edifícios para uso agropecuário

Handwritten signatures and date: 12/01/2021



Certifico o Registro em 11/01/2021
Arquivamento 20208244204 de 11/01/2021 Protocolo 208244204 de 15/12/2020 NIRE 26600040862
Nome da empresa NORDESTE EMPREENDIMENTOS EIRELI EPP
Este documento pode ser verificado em <http://redesim.jucepe.pe.gov.br/autenticacaodocumentos/autenticacao.aspx>
Chancela 129074024595622



Estações para trens e metropolitanos
Estádios esportivos e quadras cobertas
Igrejas e outras construções para fins religiosos (templos)
Instalações para embarque e desembarque de passageiros (em aeroportos, rodoviárias, portos, etc.)
Penitenciárias e presídios
Postos de combustível
A construção de edifícios industriais (fábricas, oficinas, galpões industriais, etc.)
As reformas, manutenções correntes, complementações e alterações de edifícios de qualquer natureza já existentes
A montagem de edifícios e casas pré-moldadas ou pré-fabricadas de qualquer material, de natureza permanente ou temporária, quando não realizadas pelo próprio fabricante

4211-1/01 – Construção de rodovias e ferrovias

Arcia-asfalto (a quente e a frio), aplicação de
Asfalto, pavimentação de rodovias, obras de
Auto-estradas, construção de
Bacias de amortecimento, construção de
Bacias de captação de águas pluviais, construção de
Banquetas, valetas e abaulamentos de leitos de estradas ou rodovias, execução de
Manutenção de banquetas, valetas e abaulamentos de leitos de estradas ou rodovias
Bueiros (de talvegue / grotas e de greide), construção de
Bueiros, recuperação de
Caixas coletoras de águas pluviais, construção de
Concreto betuminoso usinado a quente (cbuq), aplicação de
Conservação rodoviária
Construção de vias para metropolitanos, construtor geral
Construção de vias para metropolitanos, contratante
Construção de vias para metropolitanos, empreiteiro de
Construção rodoviária, empreiteiro de
Descidas d'água, bigodes, sarjetas e outras obras de escoamento, construção em estradas e
rodovias
Estradas de ferro, construção de
Estradas, construção de
Manutenção de estradas
Estruturas inferior e superior de estradas e rodovias, construção de - ferrovias, construção de
Manutenção de ferrovias
Fresagem asfáltica, execução de
Execução de fresagem de estradas ou rodovias
A construção e recuperação de auto-estradas, rodovias e outras vias não-urbanas para
passagem de veículos
A construção e recuperação de vias férreas de superfície ou subterrâneas, inclusive para metropolitanos (preparação do
leito, colocação dos trilhos, etc.)
A construção e recuperação de pistas de aeroportos
A pavimentação de auto-estradas, rodovias e outras vias não-urbanas; pontes, viadutos e túneis, inclusive em pistas de
aeroportos
A instalação de barreiras acústicas
A construção de praças de pedágio
A sinalização com pintura em rodovias e aeroportos
A instalação de placas de sinalização de tráfego e semelhantes

4212-0/00 – Construção de obras de arte especiais

Chocos, substituição de (manutenção em túneis)
Grandes estruturas e obras de arte, construção de
Obras de arte corrente, construção de
Obras de arte especiais, construção de
Manutenção de obras de arte rodoviárias
Passarelas, construção de
Pontes, túneis, viadutos, elevados, passarelas, etc., construção de
Manutenção de pontes, túneis, viadutos
Recomposição de obras de arte
Recuperação de obras de arte: pontes, túneis, viadutos, passarelas
Túneis (urbanos, em rodovias, ferrovias, de metropolitanos), construção de
Manutenção de túneis
Viadutos, construção de

4213-8/00 - Obras de urbanização - ruas, praças e calçadas

12/01/2021

JUCEPE

Certifico o Registro em 11/01/2021
Arquivamento 20208244204 de 11/01/2021 Protocolo 208244204 de 15/12/2020 NIRE 26600040862
Nome da empresa NORDESTE EMPREENDIMENTOS EIRELI EPP
Este documento pode ser verificado em <http://redesim.jucepe.pe.gov.br/autenticacaodocumentos/autenticacao.aspx>
Chancela 129074024595622



http://assinador.pscs.com.br/assinadorweb/autenticacao?chave1=ampwXnSc9Ejop6ctS9Qdwechave2=diVYHkoZzWAGXCKI4FDLW
ASSINADO DIGITALMENTE POR: 46447504415-AURINO LOPES DE SANT ANNA FILHO

Asfaltamento de vias publicas (ruas, avenidas, praças, etc.)
Calçadas, construção de
Calçadas, reforma de
Calçadas; manutenção de
Calçamento de ruas; serviço de
Conservação de vias publicas (tapa-buraco, tapa-panela, lama asfáltica e congêneres)
Fresagem de vias publicas; serviços de
Frisagem de vias publicas; serviços de
Lama asfáltica, aplicação em vias publicas
Logradouros, construção de
Logradouros, pavimentação de
Meio-fios em vias publicas, construção e/ou recuperação de
Pavimentação de ruas, obras de
Praças, construção de
Praças, reforma de
Praças; manutenção de
Pecuperação de logradouros (praças, ruas, avenidas)
Pecuperação de vias publicas (tapa-buraco, lama asfáltica, tapa-panela, etc.)
Ruas, praças, calçadas, construção e/ou reforma de
Ruas, praças, calçadas; manutenção de
Ruas; manutenção de
Sarjetas, descidas d'água, bigode e similares em vias publicas, construção de
Sinalização com pinturas em ruas e estacionamentos (construção)
Tapa-buraco em vias publicas, execução de
Tapa-panela em vias publicas, execução de
Construção de vias urbanas, ruas e locais para estacionamento de veículos
Construção de praças e calçadas para pedestres
Trabalhos de superfície e pavimentação em vias urbanas, ruas, praças e calçadas
Sinalização com pintura em vias urbanas, ruas e locais para estacionamento de veículos

4222-7/01 - Construção de redes de abastecimento de água, coleta de esgoto e construções correlatas, exceto obras de irrigação

Estações de bombeamento de água, esgoto, águas pluviais, construção de
Estações de tratamento de esgotos, construção de
Galerias pluviais, construção de
Lagoas de tratamento de esgotos, construção de
Plantas de tratamento de água, construção de (contratante geral)
Redes de distribuição de água, construção de
Redes de esgoto, inclusive interceptores, construção de
Redes de esgotos, construção de
Reservatórios de água, construção de
Sistema de abastecimento de água, construção de
Sistema de saneamento básico, construção de
Sistemas de distribuição de água, construção de
Sistemas de esgotos sanitários, construção de
Construção de sistemas para o abastecimento de água tratada: reservatórios de distribuição, estações elevatórias de
Bombeamento, linhas principais de adução de longa e média distância e redes de distribuição de água
Construção de redes de coleta de esgoto, inclusive de interceptores
Construção de estações de tratamento de esgoto (etc)
Construção de estações de bombeamento de esgoto
Construção de galerias pluviais
Manutenção de redes de abastecimento de água tratada
Manutenção de redes de coleta e de sistemas de tratamento de esgoto

4313-4/00 - Obras de terraplenagem

Bota fora; serviços de
Compactação do terreno; serviço de
Corte e aterro; serviços de
Derrocamentos; serviços de (construção)
Desaterro; serviços de
Dinamitação (construção)
Dreno profundo, construção de
Dreno profundo; recomposição (reconstrução) de

12/01/2021



Certifico o Registro em 11/01/2021
Arquivamento 20208244204 de 11/01/2021 Protocolo 208244204 de 15/12/2020 NIRE 26600040862
Nome da empresa NORDESTE EMPREENDIMENTOS EIRELI EPP
Este documento pode ser verificado em <http://redesim.jucepe.pe.gov.br/autenticacaodocumentos/autenticacao.aspx>
Chancela 129074024595622

Drenos em camadas (colchão drenante, camada drenante); execução de
Drenos lineares (longitudinais, transversais, oblíquos, verticais, sub-horizontais); execução de
Escavação (escavações) diversas para a execução de construção (obras)
Escavadoras para construção com operador; aluguel(locação) de
Grandes movimentações de terra (construção)
Leitos ou perfis de rios; regularização de
Máquinas de terraplenagem com operador; aluguel (locação) de
Motoniveladores com operador; locação de
Motoniveladores para construção com operador; aluguel de
Movimentação de terra; serviços de
Nivelção (nivelamento) para construção de rodovias (viárias) e aeroportos; obras de
Nivelção (nivelamento), exceto para construção de rodovias e aeroportos; obras de
Nivelamentos diversos para construção civil (obras)
Rochas através de explosivos; remoção de
Rochas; escavação (escavações) e remoções de
Terra; movimentação de (construção)
Terra; remoção, retirada de
Conjunto de operações de escavação, transporte, depósito e compactação de terras, necessárias à realização de uma obra
Execução de escavações diversas para construção civil
Derrocamentos (desmonte de rochas)
Nivelamento para a execução de obras viárias e de aeroportos
Destruição de rochas através de explosivos
Aluguel, com operador, de máquinas e equipamentos destinados aos serviços de terraplenagem

4399-1/02 - Montagem e desmontagem de andaimes e outras estruturas temporárias

Andaime torre, montagem e desmontagem de
Andaimes de encaixe em quadros para uso em fachadas (fachadeiros), montagem e desmontagem de
Andaimes e plataformas suspensas, montagem e desmontagem de
Andaimes fachadeiros, montagem e desmontagem de
Andaimes industriais, montagem e desmontagem de
Andaimes tubulares, montagem e desmontagem de
Andaimes, montagem e desmontagem de
Andaimes, plataformas, formas para concreto e escoramento, desmontagem de
Andaimes, plataformas, formas para concreto e escoramento, montagem de
Aparalixos, montagem e desmontagem de
Cimbramento, montagem e desmontagem de
Escoramento, montagem e desmontagem de
Escoras, montagem e desmontagem de
Estruturas metálicas moveis, desmontagem de
Estruturas metálicas tubulares temporárias para usos diversos (arquibancadas, palcos, etc.), exceto
por conta de terceiros, montagem e desmontagem de
Estruturas temporárias, montagem e desmontagem de
Fôrmas metálicas para lajes, colunas, vigas e pilares, montagem e desmontagem de
Plataformas de trabalho, montagem e desmontagem de
Terças e treliças metálicas para escoramento de pontes, viadutos e passarelas, montagem e desmontagem de
Montagem e desmontagem de plataformas de trabalho e andaimes, exceto o aluguel de andaimes e
Plataformas de trabalho
Montagem e desmontagem de fôrmas para concreto e escoramentos
Montagem e desmontagem de estruturas temporárias

4923-0/02 - Serviço de transporte de passageiros - locação de automóveis com motorista

Aluguel de automóveis com condutor, municipal
Aluguel de automóveis com motorista, municipal
Aluguel de veículos rodoviários com motorista, municipal
Automóveis com motorista, municipal; locação de
Veículos rodoviários de passageiros com motorista, municipal; locação de
Locação de automóveis com motorista ou condutor

4924-8/00 - Transporte escolar (inclusive gerenciamento)

Ônibus escolar intermunicipal
Ônibus escolar municipal
Transporte de escolares
Transporte escolar intermunicipal
Transporte escolar municipal



http://assinador.pscs.com.br/assinadorweb/autenticacao?chave1=ampwXnSc9Ejop6ctS9Qdwachave2=bivYHk0tZxwAGXckI4Fdlw
ASSINADO DIGITALMENTE POR: 46447504415 - AURINO LOPES DE
T ANNA FILHO

12/01/2021

JUCEPE

Certifico o Registro em 11/01/2021

Arquivamento 20208244204 de 11/01/2021 Protocolo 208244204 de 15/12/2020 NIRE 26600040862

Nome da empresa NORDESTE EMPREENDIMENTOS EIRELI EPP

Este documento pode ser verificado em <http://redesim.jucepe.pe.gov.br/autenticacaodocumentos/autenticacao.aspx>

Chancela 129074024595622



http://assinador.pscs.com.br/assinadorweb/autenticacao?chave1=ampwYnSCA9Fj0p6ctS9QdWchave2=blvYHk0tZzWAGXCK14PdLw
ASSINADO DIGITALMENTE POR: 46447504415 -ADRIANO LOPES DE SANT ANNA FILHO

Transporte rodoviário de alunos, estudantes; serviços de
Transporte especializado na locomoção de estudantes da rede pública ou privada

4929-9/01 - Transporte rodoviário coletivo de passageiros, sob regime de fretamento, municipal

Aluguel de ônibus, municipal, com motorista
Ônibus municipal com motorista; locação de
Transporte rodoviário coletivo de passageiros, sob regime de fretamento, municipal
Transporte rodoviário de funcionários; serviços de
Transporte rodoviário coletivo de passageiros, sob regime de fretamento no âmbito municipal

4929-9/02 - Transporte rodoviário coletivo de passageiros, sob regime de fretamento, intermunicipal, interestadual e internacional

Aluguel de automóveis com condutor, intermunicipal, interestadual, internacional
Aluguel de automóveis com motorista, intermunicipal, interestadual, internacional
Aluguel de ônibus, intermunicipal, interestadual, internacional, com motorista
Aluguel de veículos rodoviários com motorista, interestadual
Aluguel de veículos rodoviários com motorista, intermunicipal
Aluguel de veículos rodoviários com motorista, internacional
Automóveis com motorista intermunicipal, interestadual, internacional; locação de
Transporte rodoviário coletivo de passageiros, sob regime de fretamento, intermunicipal, interestadual e internacional
Veículos rodoviários de passageiros com motorista, interestadual; locação de
Veículos rodoviários de passageiros com motorista, intermunicipal; locação de
Veículos rodoviários de passageiros com motorista, internacional; locação de
Transporte rodoviário coletivo de passageiros, sob regime de fretamento no âmbito intermunicipal, fora da região metropolitana, interestadual e internacional

4930-2/01 - Transporte rodoviário de carga, exceto produtos perigosos e mudanças, municipal

Transporte rodoviário de animais vivos, municipal
Transporte rodoviário de carga viva, municipal
Transporte rodoviário de carga, municipal
Transporte rodoviário de cargas em geral, municipal
Transporte rodoviário municipal de cargas em geral, em contêineres
Transporte rodoviário de carga em geral, exceto de produtos perigosos e mudanças, dentro do município
Locação de veículos rodoviários de carga com motorista, municipal

4930-2/02 - transporte rodoviário de carga, exceto produtos perigosos e mudanças, intermunicipal, interestadual e internacional

Transporte em veículos de tração animal ou humana - exceto no âmbito municipal
Transporte rodoviário de animais vivos, intermunicipal, interestadual e internacional
Transporte rodoviário de carga viva, intermunicipal, interestadual e internacional
Transporte rodoviário de carga, intermunicipal, interestadual e internacional
Transporte rodoviário de cargas em geral, interestadual
Transporte rodoviário de cargas em geral, intermunicipal
Transporte rodoviário interestadual, internacional de carga em geral
Transporte rodoviário intermunicipal, interestadual e internacional de cargas em geral, em contêineres
Transporte rodoviário de cargas em geral, exceto de produtos perigosos, intermunicipal, interestadual e internacional
Transporte intermunicipal, interestadual e internacional de cargas, em contêineres
Locação de veículos rodoviários de carga com motorista, intermunicipal, interestadual e internacional

4930-2/03 - Transporte rodoviário de produtos perigosos

Caminhão tanque de combustíveis; transporte rodoviário combustíveis; transporte rodoviário de
Explosivos; transporte rodoviário de
Gases de todos os tipos; transporte rodoviário de
Gasolina; transporte rodoviário de
Matérias corrosivas; transporte rodoviário de
Matérias radioativas; transporte rodoviário de
Óleo diesel; transporte rodoviário de
Produtos corrosivos; transporte rodoviário de
Produtos inflamáveis líquidos; transporte rodoviário de
Produtos inflamáveis sólidos; transporte rodoviário de
Produtos perigosos em contêineres; transporte rodoviário de
Produtos perigosos; transporte rodoviário
Produtos radioativos; transporte rodoviário de

12/01/2021



Certifico o Registro em 11/01/2021
Arquivamento 20208244204 de 11/01/2021 Protocolo 208244204 de 15/12/2020 NIRE 26600040862
Nome da empresa NORDESTE EMPREENDIMENTOS EIRELI EPP
Este documento pode ser verificado em <http://redesim.jucepe.pe.gov.br/autenticacaodocumentos/autenticacao.aspx>
Chancela 129074024595622

Substancias oxidantes; transporte rodoviário de
Substancias tóxicas ou infectantes; transporte rodoviário de

Transporte rodoviário de cargas perigosas

Transporte rodoviário de produtos considerados perigosos com base no tipo de risco que apresentam (segundo Legislação específica), tais como: explosivos, gases, inflamáveis líquidos ou sólidos, substâncias oxidantes, tóxicas ou infectantes, matérias radioativas ou corrosivas e outras similares



http://assinador.pscs.com.br/assinadorweb/autenticacao?chave1=ampwYnSCa9Fj0p6ctS9QdW&chave2=blVYHKOtZXWAGXCK14PdLw
ASSINADO DIGITALMENTE POR: 46447504415 - AURILINO LOPES DE ANNA FILHO

7112-0/00 - Serviços de engenharia

Assessoria técnica em construção

Assistência técnica na área de engenharia

Avaliação, perícia e inspeção em engenharia; serviços de Bioengenharia

Calculista em construção; escritório de

Cálculo estrutural; serviços de

Consultoria em engenharia civil, naval, elétrica, eletrônica, hidráulica; serviços de

Consultoria em engenharia de obras em estradas, obras hidráulicas e urbanas

Consultoria em engenharia de tráfego

Engenharia ambiental; serviços de

Engenharia automotiva; serviços de

Engenharia consultiva; serviços de

Engenharia de projetos; serviços de

Engenharia de trânsito; serviços de

Engenharia de transporte; consultoria em

Engenharia naval; serviços de

Engenharia portuária; serviços de

Engenharia; serviços técnicos de

Escritório de projetista; serviços de engenharia

Escritório de projetos de engenharia

Fiscalização de obras; serviços de

Gerenciamento da elaboração de projetos de engenharia

Inspeção técnica de engenharia

Máquinaria e instalações industriais; projetos de, concepção de

Planejamento de obras; serviços de

Os serviços técnicos de engenharia, como a elaboração e gestão de projetos e os serviços de inspeção técnica nas seguintes áreas:

Engenharia civil, hidráulica e de tráfego

Engenharia elétrica, eletrônica, de minas, química, mecânica, industrial, de sistemas e de segurança, agrária, etc.

Engenharia ambiental, engenharia acústica, etc.

Supervisão de obras, controle de materiais e serviços similares

Supervisão de contratos de execução de obras

Supervisão e gerenciamento de projetos

Vistoria, perícia técnica, avaliação, arbitramento, laudo e parecer técnico de engenharia

Concepção de maquinaria, processo e instalações industriais

7711-0/00 - Locação de automóveis sem condutor

Automóveis sem condutor; leasing operacional de

Automóveis sem condutor; locação de, aluguel de, leasing operacional de

Automóveis sem motorista; locação de, aluguel de, leasing operacional de

Automóveis; arrendamento sem opção de compra de

Autos de passeio sem motorista; locação de, aluguel de

Bugres; aluguel de, locação de

Caminhonetes de passeio sem motorista; locação de, aluguel de

Carros de passeio sem motorista; locação de, aluguel de

Locadora de automóveis

Locadora de autos

Locadora de carros

Locação e leasing operacional de automóveis sem condutor ou motorista

7719-5/99 - Locação de outros meios de transporte não especificados anteriormente, sem condutor (caminhões sem motorista; locação de, aluguel de)

Caminhões sem condutor; locação de, aluguel de

Caminhões sem motorista; locação de, aluguel de

Caminhões; arrendamento sem opção de compra de

Caminhões; leasing operacional de

Carretos; locação de, aluguel de transporte para

12/01/2021

JUCEPE

Certifico o Registro em 11/01/2021

Arquivamento 20208244204 de 11/01/2021 Protocolo 208244204 de 15/12/2020 NIRE 26600040862

Nome da empresa NORDESTE EMPREENDIMENTOS EIRELI EPP

Este documento pode ser verificado em <http://redesim.jucepe.pe.gov.br/autenticacaodocumentos/autenticacao.aspx>

Chancela 129074024595622

Motocicletas; locação de, aluguel de
Ônibus sem condutor; locação de, aluguel de
Ônibus sem motorista; locação de, aluguel de
Ônibus; arrendamento sem opção de compra de
Ônibus; leasing operacional de
Reboques e semirreboques; arrendamento sem opção de compra de
Reboques; locação de, aluguel de
Semirreboques; locação de, aluguel de
Trailers sem condutor; locação de, aluguel de
Locação e leasing operacional de quaisquer outros meios de transporte terrestre sem condutor, por período de curta ou longa duração, tais como: ônibus, motocicletas, trailers, caminhões, reboques, semi-reboques e similares

7731-4/00 - Aluguel de máquinas e equipamentos agrícolas sem operador

Adubadoras sem operador; aluguel de
Arados sem operador; aluguel de
Colhedoras sem operador; aluguel de
Equipamentos agrícolas sem operador; aluguel de, locação de
Equipamentos agrícolas sem operador; leasing operacional de
Implementos agrícolas sem operador; aluguel de, locação de
Máquinas agrícolas sem operador; aluguel de, locação de
Máquinas e equipamentos agrícolas sem operador; aluguel de, locação de
Máquinas e equipamentos agrícolas; leasing operacional de
Tratores agrícolas sem operador; aluguel de, locação de
Aluguel e leasing operacional de máquinas e equipamentos agrícolas sem operador, tais como:
Colhedoras, arados, adubadoras, tratores agrícolas e similares

7732-2/01 - Aluguel de máquinas e equipamentos para construção sem operador, exceto andaimes

Betoneiras; aluguel de, locação de
Escavadoras para construção sem operador; aluguel de, locação de
Formas para concreto; aluguel de, locação de
Guindastes, empilhadeiras para construção civil, sem operador; aluguel de, locação de
Máquinas de terraplenagem sem operador; aluguel de, locação de
Máquinas e equipamentos para construção sem operador, exceto andaimes; aluguel de, locação de
Máquinas e equipamentos para construção; arrendamento sem opção de compra de
Máquinas e equipamentos para construção; leasing operacional de
Motoniveladoras para construção sem operador; aluguel de, locação de
Tratores para construção sem operador; aluguel de, locação de
Aluguel e leasing operacional de máquinas e equipamentos para construção e para demolição sem operador, tais como:
betoneiras, tratores, escavadoras, motoniveladoras e similares

7739-0/03 - Aluguel de palcos, coberturas e outras estruturas de uso temporário, exceto andaimes

Estandes para feiras e eventos, sem montagem; aluguel de, locação de
Módulos metálicos para alojamento; aluguel de, locação de
Palcos, coberturas e outras estruturas de uso temporário; leasing operacional de
Sanitários portáteis; aluguel de, locação de
Sanitários químicos; aluguel de, locação de
Tabuleiros de feira; locação de, montagem de
Tendas; aluguel, locação de
Toldos; aluguel de, locação de
Aluguel e leasing operacional, incluindo montagem, de: palcos, coberturas e estandes para qualquer uso, tabuleiros de feiras, sanitários químicos para uso em eventos e outras estruturas de uso temporário

8122-2/00 - Imunização e controle de pragas urbanas

Atividade de combate e controle de pragas urbanas
Serviço de dedetização
Serviço de descupinização
Serviços de desinfecção
Serviço de desinsetização
Serviço de desratização
Serviço de fumigação



http://assinador.pscs.com.br/assinadorweb/autenticacao?chave1=ampwYnSCA9Rjop6ctS9QdWwchave2=biVYHkoLZXWAGXCK14Fdlw
ASSINADO DIGITALMENTE POR: 46447504415-ADRIANO LOPES DE SANT ANNA FILHO

12/01/2021

JUCEPE

Certifico o Registro em 11/01/2021

Arquivamento 20208244204 de 11/01/2021 Protocolo 208244204 de 15/12/2020 NIRE 26600040862

Nome da empresa NORDESTE EMPREENDIMENTOS EIRELI EPP

Este documento pode ser verificado em <http://redesim.jucepe.pe.gov.br/autenticacaodocumentos/autenticacao.aspx>

Chancela 129074024595622

Serviços de imunização e combate de pragas urbanas
Serviços de imunização e controle de pragas urbanas
Os serviços de dedetização, desratização, descupinização e similares
O controle de pragas agrícolas (01.61-0)
Os serviços de eliminação de microorganismos nocivos por meio de esterilização em produtos agrícolas, livros, equipamentos, médico-hospitalares e outros (81.29-0)

8129-0/00 – Atividades de limpeza não especificadas anteriormente

Capina, capinação de rua, logradouro
Serviço de desentupimento em prédios
Serviço de eliminação de microorganismos nocivos em produtos agrícolas, livros e outros
Serviço de esterilização de equipamentos médico-hospitalares
Serviço de esterilização de objetos
Serviço de esterilização hospitalar
Serviço de esterilização
Serviço de lavagem de embalagens
Serviço de lavagem de recipientes
Atividade de limpeza de acostamento de estrada
Serviço de limpeza de caixa de água
Serviço de limpeza de caixa de gordura
Serviço de limpeza de caldeiras
Serviço de limpeza de chaminés de fornos
Serviço de limpeza de dutos de ventilação e refrigeração de ar
Serviço de limpeza de dutos para a indústria
Serviços de hidrojateamento limpeza de fornos, dutos, incineradores
Serviço de limpeza de incineradores
Serviço de limpeza de máquinas industriais
Serviços de hidrojateamento limpeza de máquinas industriais
Serviços de limpeza de piscinas
Atividade de limpeza de ruas, logradouros
Atividade de limpeza de vasilhames
Serviços de limpeza e conservação de ruas, logradouros
Limpeza em caminhão-tanque para desgaseificação de vapor
As atividades de limpeza e de tratamento de piscinas
As atividades de limpeza especializada como a limpeza de chaminés, de fornos, incineradores, caldeiras, dutos de ventilação e de refrigeração de ar
A atividade de limpeza de máquinas industriais
A atividade de limpeza em trens, ônibus, embarcações, etc.
A atividade de limpeza do interior de tanques marítimos
A atividade de limpeza de garrafas
A atividade de limpeza de ruas
A atividade de limpeza de caixas de água e caixas de gordura
As outras atividades de limpeza não especificadas anteriormente
Os serviços de eliminação de microorganismos nocivos por meio de esterilização em produtos agrícolas, livros, equipamentos médico-hospitalares e outros

8130-3/00 – Atividades paisagísticas

Manutenção de áreas verdes
Manutenção de gramado de futebol
Plantio de gramado
Serviços de paisagismo hidrosemadura
Serviço de jardinagem
Manutenção de jardins
Serviços de paisagismo, limpeza, manutenção, plantio de jardins
Plantio de grama para recomposição de áreas
Serviços de poda de árvores em área de transmissão de energia elétrica
Poda e plantio de árvores na área urbana
Poda em linhas de transmissão na área rural e urbana, serviços de
O plantio, tratamento e manutenção de jardins e gramados de:
Prédios residenciais, prédios públicos e semipúblicos como escolas, hospitais, igrejas, etc.
Parques municipais, cemitérios, áreas verdes, etc.
Prédios industriais e comerciais
Quadras de esportes, playgrounds e parques recreacionais
Piscinas, lagos, canais, etc.
O plantio, tratamento e manutenção de plantas para:
O interior de residências e empresas



http://assinador.pscs.com.br/assinadorweb/autenticacao?chave1=ampwYnSCA9Pj0p6ctS9Qd&chave2=blvYHkoCtZWAGXCKI4PdIw
ASSINADO DIGITALMENTE POR: 46447504415 - AURINO LOPES DE ANNA FILHO

12/01/2021

JUCEPE

Certifico o Registro em 11/01/2021

Arquivamento 20208244204 de 11/01/2021 Protocolo 208244204 de 15/12/2020 NIRE 26600040862

Nome da empresa NORDESTE EMPREENDIMENTOS EIRELI EPP

Este documento pode ser verificado em <http://redesim.jucepe.pe.gov.br/autenticacaodocumentos/autenticacao.aspx>

Chancela 129074024595622

Proteção contra barulho, vento, erosão, visibilidade, etc.

Outras atividades paisagísticas voltadas à manutenção do solo não-agrícola e não-florestal, tais como: criação de zonas de retenção, melhoria de terreno, prevenção de inundações, etc.

A poda e o plantio de árvores na área urbana

9001-9/06 - Atividades de sonorização e de iluminação

Equipamento de som com operador; atividade de

Fornecimento de som para casas de espetáculos; serviços de

Iluminação cênica; serviços de

Iluminação ligada às atividades artísticas, cênicas; serviços de

Sonorização de espaços para artes cênicas

Telão com operador; atividade de fornecimento de

Atividades de sonorização e iluminação de salas de teatro, de música e de outros espaços dedicados a atividades artísticas e culturais

CNAE FISCAL

0161-0/03 - serviço de preparação de terreno, cultivo e colheita

0161-0/99 - atividades de apoio à agricultura não especificadas anteriormente

3600-6/02 - distribuição de água por caminhões

3702-29/00 - Atividades relacionadas a esgotos, exceto a gestão de redes

3811-4/00 - coleta de resíduos não-perigosos

3812-2/00 - coleta de resíduos perigosos

3821-1/00 - tratamento e disposição de resíduos não-perigosos

4120-4/00 - construção de edifícios

4211-1/01 - construção de rodovias e ferrovias

4212-0/00 - construção de obras-de-arte especiais

4213-8/00 - obras de urbanização - ruas, praças e calçadas

4222-7/01 - construção de redes de abastecimento de água, coleta de esgoto e construções correlatas, exceto obras de irrigação

4313-4/00 - obras de terraplenagem

4399-1/02 - montagem e desmontagem de andaimes e outras estruturas temporárias

4923-0/02 - serviço de transporte de passageiros - locação de automóveis com motorista

4924-8/00 - transporte escolar

4929-9/01 - transporte rodoviário coletivo de passageiros, sob regime de fretamento, municipal

4929-9/02 - transporte rodoviário coletivo de passageiros, sob regime de fretamento, intermunicipal, interestadual e internacional

4930-2/01 - transporte rodoviário de carga, exceto produtos perigosos e mudanças, municipal

4930-2/02 - transporte rodoviário de carga, exceto produtos perigosos e mudanças, intermunicipal, interestadual e internacional

4930-2/03 - transporte rodoviário de produtos perigosos

7112-0/00 - serviços de engenharia

7711-0/00 - locação de automóveis sem condutor

7719-5/99 - locação de outros meios de transporte não especificados anteriormente, sem

7731-4/00 - aluguel de máquinas e equipamentos agrícolas sem operador

7732-2/01 - aluguel de máquinas e equipamentos para construção sem operador, exceto

7739-0/03 - aluguel de pavos, coberturas e outras estruturas de uso temporário, exceto andaimes

8122-2/00 - imunização e controle de pragas urbanas

8129-0/00 - atividades de limpeza não especificadas anteriormente

8130-3/00 - atividades paisagísticas

9001-9/06 - atividades de sonorização e de iluminação

CLÁUSULA QUINTA. O prazo de duração da sociedade é indeterminado. (art. 997, II, CC/2002)

DO CAPITAL SOCIAL E DA CESSÃO E TRANSFERÊNCIA DAS QUOTAS

CLÁUSULA SEXTA. A sociedade tem capital social de R\$ 800.000,00 (oitocentos mil reais), dividido em 800.000 (oitocentos mil) quotas no valor nominal de R\$ 1,00 (hum real) cada uma, integralizadas, em moeda corrente do País, pelos sócios, da seguinte forma:

Sócio	Nº de Quotas	%	Valor R\$
JULIO CASSEMIRO LINS NETO	800.000	100	800.000,00
Total	800.000	100	800.000,00

CLÁUSULA SÉTIMA. As quotas são indivisíveis e não poderão ser cedidas ou transferidas a terceiros sem o consentimento do(s) outro(s) sócio(s), a quem fica assegurado, em igualdade de condições e preço direito de preferência para a sua aquisição, se postas à venda, formalizando, se realizada a cessão delas, a alteração contratual pertinente. (art. 1.056, art. 1.057, CC/2002)

Certifico o Registro em 11/01/2021

Arquivamento 20208244204 de 11/01/2021 Protocolo 208244204 de 15/12/2020 NIRE 26600040862

Nome da empresa NORDESTE EMPREENDIMENTOS EIRELI EPP

Este documento pode ser verificado em <http://redesim.jucepe.pe.gov.br/autenticacaodocumentos/autenticacao.aspx>

Chancela 129074024595622

JUCEPE

12/01/2021

CLÁUSULA OITAVA. A responsabilidade de cada sócio é restrita ao valor de suas quotas, mas todos respondem solidariamente pela integralização do capital social. (art. 1.052, CC/2002)

DA ADMINISTRAÇÃO E DO PRO LABORE

CLÁUSULA NONA. A administração da sociedade caberá **JULIO CASSEMIRO LINS NETO** com os poderes e atribuições de representação ativa e passiva na sociedade, judicial e extrajudicialmente, podendo praticar todos os atos compreendidos no objeto social, sempre de interesse da sociedade, autorizado o uso do nome empresarial, vedado, no entanto, fazê-lo em atividades estranhas ao interesse social ou assumir obrigações seja em favor de qualquer dos quotistas ou de terceiros, bem como onerar ou alienar bens imóveis da sociedade, sem autorização do(s) outro(s) sócio(s). (arts. 997, VI; 1.013, 1.015, 1064, CC/2002)

PARÁGRAFO ÚNICO. No exercício da administração, o administrador terá direito a uma retirada mensal a título de *pro labore*, cujo valor será definido de comum acordo entre os sócios

DO BALANÇO PATRIMONIAL DOS LUCROS E PERDAS

CLÁUSULA DÉCIMA. Ao término de cada exercício social, em 31 de dezembro, o administrador prestará contas justificadas de sua administração, procedendo à elaboração do inventário, do balanço patrimonial e do balanço de resultado econômico, cabendo aos sócios, na proporção de suas quotas, os lucros ou perdas apurados. (art. 1.065, CC/2002)

CLÁUSULA DÉCIMA PRIMEIRA. Nos quatro meses seguintes ao término do exercício social, os sócios deliberarão sobre as contas e designarão administrador(es), quando for o caso. (arts. 1.071 e 1.072, § 2º e art. 1.078, CC/2002)

DO FALECIMENTO DE SÓCIO

CLÁUSULA DÉCIMA SEGUNDA. Falecendo ou interditado qualquer sócio, a sociedade continuará sua atividade com os herdeiros ou sucessores. Não sendo possível ou inexistindo interesse destes ou do(s) sócio(s) remanescente(s), o valor de seus haveres será apurado e liquidado com base na situação patrimonial da sociedade, à data da resolução, verificada em balanço especialmente levantado.

Parágrafo único. O mesmo procedimento será adotado em outros casos em que a sociedade se resolva em relação a seu sócio (arts. 1.028 e 1.031, CC/2002)

DA DECLARAÇÃO DE DESIMPEDIMENTO

CLÁUSULA DÉCIMA TERCEIRA. O(s) Administrador(es) declara(m), sob as penas da lei, que não está(ão) impedido(s) de exercer(em) a administração da sociedade, por lei especial ou em virtude de condenação criminal, ou por se encontrar(em) sob os efeitos dela, a pena que vede, ainda que temporariamente, o acesso a cargos públicos, ou por crime falimentar, de prevaricação, peita ou suborno, concussão, peculato ou contra a economia popular, contra o sistema financeiro nacional, contra normas de defesa da concorrência, contra as relações de consumo, fé pública ou propriedade. (art. 1.011, § 1º, CC/2002)

DOS CASOS OMISSOS

CLÁUSULA DÉCIMA QUARTA. Os casos omissos no presente contrato serão resolvidos pelo consenso dos sócios, com observância da Lei nº 10.406/2002.

DO FORO

CLÁUSULA DÉCIMA QUINTA. Fica eleito o foro de Rio Formoso para o exercício e o cumprimento dos direitos e obrigações resultantes deste contrato.

Rio Formoso, 07 de dezembro de 2020.

JULIO CASSEMIRO LINS NETO
Representante Legal
CPF 290.242.204-20

1º TABELIONATO DE NOTAS E PROTESTOS DO JABOATÃO DOS GUARARAPES - PE
de Bernardo Vieira de Melo, nº 1.539, Pórtale, Jaboatão dos Guararapes - PE, CEP: 54.410-010
Tel: (81) 3121-8146/(81) 3121-8148 E-mail: controle@cartorioalpaes.com.br Site: www.cartorioalpaes.com.br

Reconheço, por ser verdadeira a firma de: **JULIO CASSEMIRO LINS NETO**,
testemunho da verdade. Dou fé, Jaboatão dos Guararapes, 22/12/2020.
Escrivente Autorizada: **GARYLLE JHULLIA XAVIER BEZERRA DO NASCIMENTO**, Emol. R\$ 3,87; TSNR R\$ 0,82; FERC R\$ 0,45; ISS R\$ 0,21; FERM R\$ 0,04; FUNSEG R\$ 0,08

Selo: 0159392.HUE1220200101097

Consulte a autenticidade do selo em: www.cartorioalpaes.com.br

ALDA PAES
TABELIONA



12/01/2021

Certifico o Registro em 11/01/2021

Arquivamento 20208244204 de 11/01/2021 Protocolo 208244204 de 15/12/2020 NIRE 26600040862

Nome da empresa NORDESTE EMPREENDIMENTOS EIRELI EPP

Este documento pode ser verificado em <http://redesim.jucepe.pe.gov.br/autenticacaodocumentos/autenticacao.aspx>

Chancela 129074024595622

JUCEPE



208244204

TERMO DE AUTENTICAÇÃO

NOME DA EMPRESA	NORDESTE EMPREENDIMENTOS EIRELI EPP
PROTOCOLO	208244204 - 15/12/2020
ATO	002 - ALTERAÇÃO
EVENTO	021 - ALTERAÇÃO DE DADOS (EXCETO NOME EMPRESARIAL)

MATRIZ

NIRE 26600040862
CNPJ 11.888.179/0001-81
CERTIFICO O REGISTRO EM 11/01/2021
SOB N: 20208244204

EVENTOS

051 - CONSOLIDAÇÃO DE CONTRATO/ESTATUTO ARQUIVAMENTO: 20208244204

REPRESENTANTES QUE ASSINARAM DIGITALMENTE

Cpf: 46447504415 - AURINO LOPES DE SANT ANNA FILHO

ESTE PROCESSO À 30 DE REGISTRO AUTOMÁTICO, DISPOSTO PELA IN DREI N.º 62, DE 10 DE MAIO DE 2019.

Assinado eletronicamente por
ILAYNE LARISSA LEANDRO MARQUES
SECRETÁRIA - GERAL

1

12/01/2021



http://assinador.pscs.com.br/assinadorweb/autenticacao?chave1=ampwYnSCA95jop6ctS9Qd&chave2=biVYHKotZKwAGXck14PdW
ASSINADO DIGITALMENTE POR: 46447504415-AURINO LOPES DE SANT ANNA FILHO

DECLARAÇÃO DE AUTENTICIDADE

Eu AURINO LOPES DE SANT ANNA FILHO, Contador, com carteira profissional nº 015431/O-5 PE, inscrito no CPF nº 464.475.044-15, e RG nº 2.704.685 expedida por SSP-PE, DECLARO, sob as penas da Lei penal e, sem prejuízo das sanções administrativas e cíveis, que os documentos digitalizados objetos do arquivamento sob protocolo nº 20/824420-4 são autênticos e condizem com o original, em conformidade com o art. 1º da Resolução nº 001/2020/JUCEPE, de 26 de março de 2020.

Documentos apresentados:

1. ALTERAÇÃO CONTRATUAL - 20 PÁGINAS;
2. DOCUMENTOS AUXILIARES, 3 Páginas:
 - 2.1 AURINO LOPES LOPES DE SANT ANNA, carteira do CRC, 2 páginas;
 - 2.2 JULIO CASSEMIRO LINS NETO, Habilitação, 1 PÁGINA

Recife, 15 de Dezembro de 2020.

Assinatura _____

Aurino Lopes de Sant' Anna Filho
Rua Telesphoro Fragoze 781, San Martin
Recife - PE - CEP: 50.761-050 - Fone: 3227-6059
~~CRC-PE 015431/O-5 CPF 464.475.044-15~~
Insc. CMC. 252.490-2 C.E.L. 1590201008/07

12/01/2021

JUCEPE

Certifico o Registro em 11/01/2021

Arquivamento 20208244204 de 11/01/2021 Protocolo 208244204 de 15/12/2020 NIRE 26600040862

Nome da empresa NORDESTE EMPREENDIMENTOS EIRELI EPP

Este documento pode ser verificado em <http://redesim.jucepe.pe.gov.br/autenticacaodocumentos/autenticacao.aspx>

Chancela 129074024595622

[Handwritten signature]

REPUBLICA FEDERATIVA DO BRASIL
MINISTERIO DAS CIDADES
DEPARTAMENTO NACIONAL DE CANTORIO
CARRERA NACIONAL DE HABILITACAO

PE

NOME
JULIO CASSEMIRO LINS NETO

DOC. IDENTIDADE (ORG. EMISSOR) / UF
2246953 SSP PE

CPF
290.202.204-20

DATA NASCIMENTO
28/08/1962

FILIAÇÃO
EDVALDO CASSEMIRO LINS
MARIA DO CARMO ALBUQUE
RQUE LINS

PERMISSÃO
02495642977

ACC
AS

CAT. HAB.
AS

Nº REGISTRO
02495642977

VALIDADE
25/11/2023

HABILITAÇÃO
09/02/1982

OBSERVAÇÕES

ASSINATURA DO PORTADOR

LOCAL
JABOATÃO DOS GUARARAPES, PE

DATA EMISSÃO
27/11/2017

Charles Andrews Souza Ribeiro
Diretor Presidente

ASSINATURA DO EMISSOR

31745958935
PE082359130

PERNAMBUCO

VÁLIDA EM TODO O TERRITÓRIO NACIONAL
1487805871

PROIBIDO PLASTIFICAR
1487805871

Documento Autenticado Digitalmente de acordo com os artigos 1º, 3º e 7º inc. V 8º, 41 e 62 da Lei Federal 8.935/1994 e Art. 6 Inc. XII da Lei Estadual 8.721/2008 autêntico a presente imagem digitalizada, reprodução fiel do documento apresentado e conferido neste ato. O referido é verdade. Dou fé. ***** Confirma os dados do ato em: <https://seodigital.tjpb.jus.br> ou Consulte o Documento em: <https://azevedobastos.not.br/documento/06911808202611790994>

[Handwritten signature]

[Handwritten signature]

[Handwritten signature]

Bel. Válber Azevedo de Miranda Cavalcanti
Titular

TJPB



CANTORIO
Autenticação Digital Código: 06911808202611790994-1
Data: 18/08/2020 14:19:33
Valor Total do Ato: R\$ 4,56
Selo Digital Tipo Normal C: AKI64999-8ER0;



Cartório Azevedo Bastos
Av. Presidente Epitácio Pessoa - 1145
Bairro dos Estado, João Pessoa - PB
(83) 3244-5404 - cartorio@azevedobastos.not.br
<https://azevedobastos.not.br>



REPÚBLICA FEDERATIVA DO BRASIL
ESTADO DA PARAÍBA
CARTÓRIO AZEVEDO BASTOS
FUNDADO EM 1888

PRIMEIRO REGISTRO CIVIL DE NASCIMENTO E ÓBITOS E PRIVATIVO DE CASAMENTOS, INTERDIÇÕES E TUTELAS DA COMARCA DE JOÃO PESSOA

Av. Epitácio Pessoa, 1145 Bairro dos Estados 58030-00, João Pessoa PB
Tel.: (83) 3244-5404 / Fax: (83) 3244-5484
<http://www.azevedobastos.not.br>
E-mail: cartorio@azevedobastos.not.br

DECLARAÇÃO DE SERVIÇO DE AUTENTICAÇÃO DIGITAL

O Bel. Válber Azevêdo de Miranda Cavalcanti, Oficial do Primeiro Registro Civil de Nascimentos e Óbitos e Privativo de Casamentos, Interdições e Tutelas com atribuição de autenticar e reconhecer firmas da Comarca de João Pessoa Capital do Estado da Paraíba, em virtude de Lei, etc...

DECLARO ainda que, para garantir transparência e segurança jurídica de todos os atos oriundos da atividade Notarial e Registral no Estado da Paraíba, foi instituído pela Lei nº 10.132, de 06 de novembro de 2013, a aplicação obrigatória de um Selo Digital de Fiscalização Extrajudicial em todos os atos de notas e registro, composto de um código único (por exemplo: Selo Digital: ABC12345-X1X2) e dessa forma, cada autenticação processada pela nossa Serventia pode ser verificada e confirmada tantas vezes quanto for necessário através do site do Tribunal de Justiça do Estado da Paraíba, endereço <https://corregedoria.tjpb.jus.br/selo-digital/>.

A autenticação digital do documento faz prova de que, na data e hora em que ela foi realizada, a empresa NORDESTE EMPREENDIMENTOS EIRELI EPP tinha posse de um documento com as mesmas características que foram reproduzidas na cópia autenticada, sendo da empresa NORDESTE EMPREENDIMENTOS EIRELI EPP a responsabilidade, única e exclusiva, pela idoneidade do documento apresentado a este Cartório.

Nesse sentido, declaro que a NORDESTE EMPREENDIMENTOS EIRELI EPP assumiu, nos termos do artigo 8º, §1º, do Decreto nº 10.278/2020, que regulamentou o artigo 3º, inciso X, da Lei Federal nº 13.874/2019 e o artigo 2º-A da Lei Federal 12.682/2012, a responsabilidade pelo processo de digitalização dos documentos físicos, garantindo perante este Cartório e terceiros, a sua autoria e integridade.

De acordo com o disposto no artigo 2º-A, §7º, da Lei Federal nº 12.682/2012, o documento em anexo, identificado individualmente em cada Código de Autenticação Digital¹ ou na referida sequência, poderá ser reproduzido em papel ou em qualquer outro meio físico.

Esta DECLARAÇÃO foi emitida em 10/10/2021 07:36:49 (hora local) através do sistema de autenticação digital do Cartório Azevedo Bastos, de acordo com o Art. 1º, 10º e seus §§ 1º e 2º da MP 2200/2001, como também, o documento eletrônico autenticado contendo o Certificado Digital do titular do Cartório Azevedo Bastos, poderá ser solicitado diretamente a empresa NORDESTE EMPREENDIMENTOS EIRELI EPP ou ao Cartório pelo endereço de e-mail autentica@azevedobastos.not.br Para informações mais detalhadas deste ato, acesse o site <https://autdigital.azevedobastos.not.br> e informe o Código de Autenticação Digital

Esta Declaração é válida por tempo indeterminado e está disponível para consulta em nosso site.

¹Código de Autenticação Digital: 06911808202611790994-1

²Legislações Vigentes: Lei Federal nº 8.935/94, Lei Federal nº 10.406/2002, Medida Provisória nº 2200/2001, Lei Federal nº 13.105/2015, Lei Estadual nº 8.721/2008, Lei Estadual nº 10.132/2013, Provimento CGJ nº 003/2014 e Provimento CNJ nº 100/2020.

O referido é verdade, dou fé.

CHAVE DIGITAL

00005b1d734fd94f057f2d69fe6bc05bce09599dc53bbc83338aea23606904f339c0e1c7924f30e676f7ccc9923f67e6b3de155501fd1337bb359fef5e0cfeac10a5ab2db37feefdeaab192ead4ac0e

Presidência da República
Casa Civil
Medida Provisória nº 2.200-2,
de 24 de agosto de 2001



Nordeste
Empreendimentos

Assinado de forma digital por
Nordeste Empreendimentos
Dados: 2022.01.14 16:35:25
-03'00'

PREFEITURA MUNICIPAL DO RIO FORMOSO

Alvará de Licença

Certifico que o contribuinte abaixo está em situação regular.

Inscrição Mercantil: **2.3.0145**

CNPJ/CPF: **11.888.179/0001-81**

Razão Social ..: **NORDESTE EMPREENDIMENTOS EIRELI-EPP**

Nome Fantasia: **NORDESTE EMPREENDIMENTOS**

Ativ. Principal: **4923.0/02 - SERVIÇO DE TRANSPORTE DE PASSAGEIROS-LO DE AUTOM.C**

Ativ. Secundária ..: **7731.4/00 - Aluguel de máquinas e equipamentos agrícolas sem o**

4313.4/00 - OBRAS DE TERRAPLANAGEM

0161.0/99 - Atividades de apoio à agricultura não especificada

7112.0/00 - Serviços de engenharia

3600.6/02 - DISTRIBUIÇÃO DE ÁGUA POR CAMINHÕES

Endereço.: **RUA ADELMO LUCAS DE OLIVEIRA, 144 -
CENTRO - RIO FORMOSO - PE**

Restrições:

Emissão ..: **03/01/2022**

Válido até: **31/12/2022**

Prefeitura Municipal de Rio Formoso - PE
Secretaria de Administração e Finanças
Geovânia Galdino
Secretária de Administração e Finanças
Portaria 018/2021

Geovânia Galdino
Secretária de Administração
e Finanças
Portaria 018/2021

Departamento de Arrecadação e Fiscalização Tributária

OBS.: É OBRIGATÓRIO FIXAR ESTE ALVARÁ EM LOCAL DE FÁCIL VISIBILIDADE

O presente documento digital foi conferido com o original e assinado digitalmente por Gabriel De Oliveira Gugelmin, em sexta-feira, 14 de janeiro de 2022 16:49:16 GMT-03:00, CNS: 06.870-0 - Cartório Azevêdo Bastos - 1º Ofício de Registro Civil das Pessoas Naturais e de Interdições e Tutel/PB, nos termos da medida provisória N. 2.200-2 de 24 de agosto de 2001. Sua autenticidade deverá ser confirmada no endereço eletrônico www.cenad.org.br/autenticidade. O presente documento digital pode ser convertido em papel por meio de autenticação no Tabelionato de Notas. Provimto nº 100/2020 CNJ - artigo 22.

Confira os dados do ato em: <https://selodigital.tjpb.jus.br> ou Consulte o Documento em: <https://azevedobastos.not.br/documento/06911401223352378727>



CARTÓRIO
Autenticação Digital Código: 06911401223352378727-1
Data: 14/01/2022 16:41:29
Valor Total do Ato: R\$ 5,02
Selo Digital Tipo Normal C: AMK57519-1AWB;



Cartório Azevêdo Bastos
Av. Presidente Epitácio Pessoa - 1145
Bairro dos Estado, João Pessoa - PB
(83) 3244-5404 - cartorio@azevedobastos.not.br
<https://azevedobastos.not.br>

Válber Azevêdo de M. Cavalcanti
Titular

TJPB



REPÚBLICA FEDERATIVA DO BRASIL
ESTADO DA PARAÍBA
CARTÓRIO AZEVEDO BASTOS
FUNDADO EM 1888

PRIMEIRO REGISTRO CIVIL DE NASCIMENTO E ÓBITOS E PRIVATIVO DE CASAMENTOS, INTERDIÇÕES E TUTELAS DA COMARCA DE JOÃO PESSOA

Av. Epitácio Pessoa, 1145 Bairro dos Estados 58030-00, João Pessoa PB
Tel.: (83) 3244-5404 / Fax: (83) 3244-5484
<http://www.azevedobastos.not.br>
E-mail: cartorio@azevedobastos.not.br



DECLARAÇÃO DE SERVIÇO DE AUTENTICAÇÃO DIGITAL

O Bel. Válber Azevêdo de Miranda Cavalcanti, Oficial do Primeiro Registro Civil de Nascimentos e Óbitos e Privativo de Casamentos, Interdições e Tutelas com atribuição de autenticar e reconhecer firmas da Comarca de João Pessoa Capital do Estado da Paraíba, em virtude de Lei, etc...

DECLARO ainda que, para garantir transparência e segurança jurídica de todos os atos oriundos da atividade Notarial e Registral no Estado da Paraíba, foi instituído pela Lei nº 10.132, de 06 de novembro de 2013, a aplicação obrigatória de um Selo Digital de Fiscalização Extrajudicial em todos os atos de notas e registro, composto de um código único (por exemplo: Selo Digital: ABC12345-X1X2) e dessa forma, cada autenticação processada pela nossa Serventia pode ser verificada e confirmada tantas vezes quanto for necessário através do site do Tribunal de Justiça do Estado da Paraíba, endereço <https://corregedoria.tjpb.jus.br/selo-digital/>.

A autenticação digital do documento faz prova de que, na data e hora em que ela foi realizada, a empresa NORDESTE EMPREENDIMENTOS EIRELI EPP tinha posse de um documento com as mesmas características que foram reproduzidas na cópia autenticada, sendo da empresa NORDESTE EMPREENDIMENTOS EIRELI EPP a responsabilidade, única e exclusiva, pela idoneidade do documento apresentado a este Cartório.

Nesse sentido, declaro que a NORDESTE EMPREENDIMENTOS EIRELI EPP assumiu, nos termos do artigo 8º, §1º, do Decreto nº 10.278/2020, que regulamentou o artigo 3º, inciso X, da Lei Federal nº 13.874/2019 e o artigo 2º-A da Lei Federal 12.682/2012, a responsabilidade pelo processo de digitalização dos documentos físicos, garantindo perante este Cartório e terceiros, a sua autoria e integridade.

De acordo com o disposto no artigo 2º-A, §7º, da Lei Federal nº 12.682/2012, o documento em anexo, identificado individualmente em cada Código de Autenticação Digital¹ ou na referida sequência, poderá ser reproduzido em papel ou em qualquer outro meio físico.

Esta DECLARAÇÃO foi emitida em **16/01/2022 06:18:18 (hora local)** através do sistema de autenticação digital do Cartório Azevêdo Bastos, de acordo com o Art. 1º, 10º e seus §§ 1º e 2º da MP 2200/2001, como também, o documento eletrônico autenticado contendo o Certificado Digital do titular do Cartório Azevêdo Bastos, poderá ser solicitado diretamente a empresa NORDESTE EMPREENDIMENTOS EIRELI EPP ou ao Cartório pelo endereço de e-mail autentica@azevedobastos.not.br Para informações mais detalhadas deste ato, acesse o site <https://autdigital.azevedobastos.not.br> e informe o Código de Autenticação Digital

Esta Declaração é válida por **tempo indeterminado** e está disponível para consulta em nosso site.

¹Código de Autenticação Digital: 06911401223352378727-1

²Legislações Vigentes: Lei Federal nº 8.935/94, Lei Federal nº 10.406/2002, Medida Provisória nº 2200/2001, Lei Federal nº 13.105/2015, Lei Estadual nº 8.721/2008, Lei Estadual nº 10.132/2013, Provimento CGJ N° 003/2014 e Provimento CNJ N° 100/2020.

O referido é verdade, dou fé.

CHAVE DIGITAL

00005b1d734fd94f057f2d69fe6bc05b02077a0e0dd2b650ffe9a3db72c325c469dc8190d4b7c076173315cda32598dca9ea56251929dd8dc593693436835810a5ab2db37feedfdeaab192ead4ac0e



Presidência da República
Casa Civil
Medida Provisória Nº 2.200-2,
de 24 de agosto de 2001





GOVERNO DO ESTADO DE PERNAMBUCO
SETEQ - SECRETARIA DO TRABALHO, EMPREGO E QUALIDADE
JUNTA COMERCIAL DO ESTADO DE PERNAMBUCO

CERTIDÃO SIMPLIFICADA DIGITAL

Certificamos que as informações abaixo constam dos documentos arquivados nesta Junta Comercial e são vigentes na data de sua expedição.

EMPRESA			
Nome Empresarial NORDESTE EMPREENDIMENTOS EIRELI EPP			
Natureza Jurídica: EMPRESA INDIVIDUAL DE RESPONSABILIDADE LTDA			
NIRE(sede)	CNPJ	Arquivamento do ato Constitutivo	Início da atividade
26600040862	11.888.179/0001-81	11/12/1986	11/12/1986
Endereço: RUA ADELMO LUCAS DE OLIVEIRA, 144, CENTRO, RIO FORMOSO, PE - CEP: 55570000			
OBJETO SOCIAL			
0161-0/03 SERVIÇO DE PREPARAÇÃO DE TERRENO, CULTIVO E COLHEITA COLHEITA DE PRODUTOS AGRÍCOLAS; SERVIÇO DE COLHEITA; SERVIÇOS DE CORTE DE CANA; SERVIÇOS DE CORTE, PLANTIO, CAPINA MANUAL, CAPINA QUÍMICA; SERVIÇO DE PLANTIO DE LAVOURAS AGRÍCOLAS; SERVIÇO DE PLANTIO DE MUDAS NOS CAMPOS DE CULTIVO POR TERCEIROS; SERVIÇO DE PLANTIO DE MUDAS; SERVIÇO DE REPARAÇÃO DE TERRENOS DE CULTIVO (REALIZADO POR TERCEIROS); SERVIÇOS DE PREPARAÇÃO DO SOLO; SERVIÇO DE ROÇAGEM, DESTOCAMENTO, LAVRAÇÃO, GRADAGEM (NIVELAMENTO DO SOLO), SULCAMENTO (ABERTURA DE COVAS); SERVIÇO DE SEMEADURA REALIZADA POR TERCEIROS; SERVIÇO DE TRANSPLANTE DE MUDAS; SERVIÇO DE SERVIÇO DE PREPARAÇÃO DE TERRENO PARA FINS DE PLANTIO REALIZADO SOB CONTRATO SERVIÇO DE CULTIVO, PLANTIO E TRANSPLANTE DE MUDAS REALIZADO SOB CONTRATO SERVIÇO DE COLHEITA DE PRODUTOS AGRÍCOLAS REALIZADO SOB CONTRATO 0161-0/99 - ATIVIDADES DE APOIO À AGRICULTURA NÃO ESPECIFICADA ANTERIORMENTE ADUBADORAS COM OPERADOR; ALUGUEL DE ARADOS COM OPERADOR; ALUGUEL DE BOMBARDEAMENTO DE NÚVENS; SERVIÇOS DE BHUVA ARTIFICIAL POR BOMBARDEAMENTO OU NUCLEAÇÃO; SERVIÇOS DE BOLHEDEIRAS COM OPERADOR; ALUGUEL DE BONSORCIO DE EMPREGADORES DE MÃO-DE-OBRA PARA AGRICULTURA BONTRATANTES DE MÃO-DE-OBRA PARA A AGRICULTURA, SERVIÇOS DE BIMPREGADORES DE MÃO-DE-OBRA PARA AGRICULTURA; CONDOMÍNIO DE EMPREGADORES DE MÃO-DE-OBRA PARA AGRICULTURA; CONSÓRCIO DE EMPREGADORES DE MÃO-DE-OBRA PARA AGRICULTURA; SERVIÇO DE EMPREITEIRO DE MÃO-DE-OBRA AGRÍCOLA; SERVIÇO DE EQUIPAMENTOS AGRÍCOLAS COM OPERADOR; ALUGUEL DE EQUIPAMENTOS AGRÍCOLAS COM OPERADOR; LOCAÇÃO DE EXPLORAÇÃO DE SISTEMAS DE IRRIGAÇÃO (REALIZADO POR TERCEIROS); SERVIÇOS DE GATO, EMPREITEIRO DE MÃO-DE-OBRA AGRÍCOLA; SERVIÇOS DE MÁQUINAS AGRÍCOLAS COM OPERADOR; ALUGUEL DE MÁQUINAS AGRÍCOLAS COM OPERADOR; LOCAÇÃO DE MÁQUINAS E EQUIPAMENTOS AGRÍCOLAS COM OPERADOR; ALUGUEL DE MÁQUINAS E EQUIPAMENTOS AGRÍCOLAS COM OPERADOR; LOCAÇÃO DE MECANIZAÇÃO AGRÍCOLA, SERVIÇO DE NUCLEAÇÃO DE NÚVENS; SERVIÇOS DE TRATORES AGRÍCOLAS COM OPERADOR; ALUGUEL DE TRATORES AGRÍCOLAS COM OPERADOR; LOCAÇÃO DE OPERAÇÃO DE SISTEMAS DE IRRIGAÇÃO ATIVIDADE DE CONTRATANTES DE MÃO-DE-OBRA PARA O SETOR AGRÍCOLA FORNECIMENTO DE MÁQUINAS AGRÍCOLAS COM OPERADOR 3600-6/02 - DISTRIBUIÇÃO DE ÁGUA POR CAMINHÕES ÁGUA TRATADA (POTÁVEL) ATRAVÉS DE CAMINHÃO PIPA; DISTRIBUIÇÃO DE ÁGUA TRATADA (POTÁVEL) ATRAVÉS DE CAMINHÃO PIPA; TRANSPORTE DE DISTRIBUIÇÃO DE ÁGUA TRATADA (POTÁVEL) ATRAVÉS DE CAMINHÕES TRANSPORTE DE ÁGUA POTÁVEL PARA CONSUMO HUMANO POR CARRO-PIPA 370-29/00 ATIVIDADES RELACIONADAS A ESGOTOS, EXCETO A GESTÃO DE REDES LIMPEZA DE CAIXAS DE ESGOTO, GALERIAS DE ÁGUAS PLUVIAIS E TUBULAÇÕES SERVIÇOS DE DESENTUPIMENTO DE GALERIAS PLUVIAIS SERVIÇOS DE Esvaziamento de fossas sépticas SERVIÇOS DE LIMPEZA DE CANAIS URBANOS SERVIÇOS DE LIMPEZA DE FOSSAS SÉPTICAS SERVIÇOS DE LIMPEZA DE GALERIAS PLUVIAIS LIMPEZA DE TANQUES DE INFILTRAÇÃO SERVIÇOS DE LIMPEZA EM SANITÁRIOS QUÍMICOS SERVIÇOS DE RETIRADA DE LAMA Esvaziamento e limpeza de tanques de infiltração e fossas sépticas, sumidouros e poços de esgoto o Esvaziamento e a limpeza de tanques de infiltração e fossas sépticas, sumidouros e poços de esgoto a limpeza de caixas de esgoto, galerias de águas pluviais e tubulações a retirada de lama os serviços de limpeza em sanitários químicos 3811-4/00 - COLETA DE RESÍDUOS NÃO-PERIGOSOS ENTULHOS APÓS O TERMINO DAS OBRAS; RETIRADA DE ENTULHOS E REFUGOS DE OBRAS E DEMOLIÇÕES; COLETA DE ESTAÇÕES DE TRANSFERÊNCIA DE LIXO; GESTÃO DE ESTAÇÕES DE TRANSFERÊNCIA DE RESÍDUOS NÃO-PERIGOSOS, RESPONSÁVEIS PELO ARMAZENAMENTO TEMPORÁRIO E A TRANSFERÊNCIA DEFINITIVA DE RESÍDUOS NÃO-PERIGOSOS PARA OS ATERROS SANITÁRIOS OU LIXÕES; OPERAÇÃO DE LIMPEZA URBANA - EXCETO GESTÃO DE ATERROS SANITÁRIOS LIXO URBANO; SERVIÇOS DE COLETA E TRANSPORTE DE MATERIAIS RECUPERÁVEIS; COLETA DE REMOÇÃO DE LIXO URBANO; SERVIÇOS DE RESÍDUOS EM			

228319226





GOVERNO DO ESTADO DE PERNAMBUCO
SETEQ - SECRETARIA DO TRABALHO, EMPREGO E QUALIDADE
JUNTA COMERCIAL DO ESTADO DE PERNAMBUCO

CERTIDÃO SIMPLIFICADA DIGITAL

Certificamos que as informações abaixo constam dos documentos arquivados nesta Junta Comercial e são vigentes na data de sua expedição.

EMPRESA			
Nome Empresarial	NORDESTE EMPREENDIMENTOS EIRELI EPP		
Natureza Jurídica:	EMPRESA INDIVIDUAL DE RESPONSABILIDADE LTDA		
NIRE(sede)	CNPJ	Arquivamento do ato Constitutivo	Início da atividade
26600040862	11.888.179/0001-81	11/12/1986	11/12/1986
Endereço: RUA ADELMO LUCAS DE OLIVEIRA, 144, CENTRO, RIO FORMOSO, PE - CEP: 55570000			

PEQUENAS LIXEIRAS PÚBLICAS; COLETA DE RESÍDUOS NÃO-PERIGOSOS DE ORIGEM DOMÉSTICA ATRAVÉS DE LIXEIRAS, VEÍCULOS OU CAÇAMBAS; COLETA DE RESÍDUOS NÃO-PERIGOSOS DE ORIGEM INDUSTRIAL ATRAVÉS DE LIXEIRAS, VEÍCULOS OU CAÇAMBAS; COLETA DE RESÍDUOS NÃO-PERIGOSOS DE ORIGEM URBANA ATRAVÉS DE LIXEIRAS, VEÍCULOS OU CAÇAMBAS; COLETA DE COLETA DE RESÍDUOS NÃO-PERIGOSOS DE ORIGEM DOMÉSTICA, URBANA OU INDUSTRIAL POR MEIO DE LIXEIRAS, VEÍCULOS, CAÇAMBAS, ETC. COLETA DE MATERIAIS RECUPERÁVEIS COLETA DE RESÍDUOS EM PEQUENAS LIXEIRAS PÚBLICAS COLETA DE ENTULHOS E REFUGOS DE OBRAS E DE DEMOLIÇÕES OPERAÇÃO DE ESTAÇÕES DE TRANSFERÊNCIA DE RESÍDUOS NÃO-PERIGOSOS, QUE SÃO UNIDADES RESPONSÁVEIS PELO ARMAZENAMENTO TEMPORÁRIO E A TRANSFERÊNCIA DEFINITIVA DE RESÍDUOS NÃO-PERIGOSOS PARA OS ATERROS E LIXÕES 3812-2/00 - COLETA DE RESÍDUOS PERIGOSOS COLETA DE PILHAS OU BATERIAS USADAS; SERVIÇOS DE COLETA DE RESÍDUOS BIOLÓGICOS; SERVIÇOS DE COLETA DE RESÍDUOS NUCLEARES; SERVIÇOS DE COLETA DE RESÍDUOS TÓXICOS; SERVIÇOS DE ESTAÇÕES DE TRANSFERÊNCIA DE RESÍDUOS PERIGOSOS, RESPONSÁVEIS PELO ARMAZENAMENTO TEMPORÁRIO E A TRANSFERÊNCIA DEFINITIVA DE RESÍDUOS PERIGOSOS PARA OS LOCAIS DEFINITIVOS; OPERAÇÃO DE LIXO HOSPITALAR; SERVIÇO DE COLETA, ACONDICIONAMENTO E TRANSPORTE DE LIXOS HOSPITALARES; COLETA DE ÓLEO USADO DE ESTALEIROS E POSTOS DE COMBUSTÍVEIS; COLETA DE PILHAS E BATERIAS USADAS; COLETA DE RESÍDUOS BIOLÓGICOS PERIGOSOS; COLETA DE RESÍDUOS PERIGOSOS PARA FINS DE TRANSPORTE; IDENTIFICAÇÃO, TRATAMENTO E A ROTULAGEM DE RESÍDUOS PERIGOSOS QUALQUER ESTADO FÍSICO (SÓLIDO, LÍQUIDO, PASTOSO, GRANULADO); COLETA DE RESÍDUOS QUE CONTENHAM SUBSTÂNCIAS OU FORMULAÇÕES CANCERÍGENAS; COLETA DE RESÍDUOS QUE CONTENHAM SUBSTÂNCIAS OU FORMULAÇÕES CORROSIVAS; COLETA DE RESÍDUOS QUE CONTENHAM SUBSTÂNCIAS OU FORMULAÇÕES EXPLOSIVAS; COLETA DE RESÍDUOS QUE CONTENHAM SUBSTÂNCIAS OU FORMULAÇÕES INFECCIOSAS; COLETA DE RESÍDUOS QUE CONTENHAM SUBSTÂNCIAS OU FORMULAÇÕES INFLAMÁVEIS; COLETA DE RESÍDUOS QUE CONTENHAM SUBSTÂNCIAS OU FORMULAÇÕES IRRITANTES; COLETA DE RESÍDUOS QUE CONTENHAM SUBSTÂNCIAS OU FORMULAÇÕES OXIDANTES; COLETA DE RESÍDUOS QUE CONTENHAM SUBSTÂNCIAS OU FORMULAÇÕES PREJUDICIAIS À SAÚDE HUMANA AO MEIO AMBIENTE; COLETA DE RESÍDUOS QUE CONTENHAM SUBSTÂNCIAS OU FORMULAÇÕES TÓXICAS; COLETA DE COLETA DE RESÍDUOS PERIGOSOS EM QUALQUER ESTADO FÍSICO (SÓLIDO, LÍQUIDO, PASTOSO, GRANULADO, ETC.). TAIS RESÍDUOS SE CARACTERIZAM POR CONTER SUBSTÂNCIAS OU FORMULAÇÕES EXPLOSIVAS, OXIDANTES, INFLAMÁVEIS, TÓXICAS, IRRITANTES, CANCERÍGENAS, CORROSIVAS, INFECCIOSAS OU DE QUALQUER OUTRO TIPO QUE SEJAM PREJUDICIAIS À SAÚDE HUMANA E AO MEIO AMBIENTE COLETA DE ÓLEO USADO DE ESTALEIROS E DE POSTOS DE COMBUSTÍVEIS COLETA DE RESÍDUOS BIOLÓGICOS PERIGOSOS COLETA DE RESÍDUOS RADIOATIVOS COLETA DE LIXOS HOSPITALARES COLETA DE PILHAS E BATERIAS USADAS OPERAÇÃO DE ESTAÇÕES DE TRANSFERÊNCIA PARA RESÍDUOS PERIGOSOS IDENTIFICAÇÃO, O TRATAMENTO, A EMBALAGEM E A ROTULAGEM DE RESÍDUOS PERIGOSOS PARA FINS DE TRANSPORTE 3821-1/00 - TRATAMENTO E DISPOSIÇÃO DE RESÍDUOS NÃO PERIGOSOS ATERROS SANITÁRIOS; GESTÃO DE DEPÓSITOS DE LIXO E ATERROS SANITÁRIOS PARA DISPOSIÇÃO DE RESÍDUOS NÃO-PERIGOSOS; OPERAÇÃO DE INCINERAÇÃO DE LIXO; SERVIÇOS DE RESÍDUOS NÃO-PERIGOSOS EM LOCAIS DE DISPOSIÇÃO CONTROLADA OU VAZADOUROS; DESPEJO DE RESÍDUOS NÃO-PERIGOSOS PELA COMBUSTÃO OU INCINERAÇÃO, COM OU SEM OBJETIVO DE GERAÇÃO DE ELETRICIDADE OU VAPOR, CINZAS OU OUTROS SUBPRODUTOS PARA POSTERIOR APROVEITAMENTO; ELIMINAÇÃO DE USINAS INCINERADORAS DE LIXO; GESTÃO DE OPERAÇÃO DE DEPÓSITOS DE LIXO E ATERROS SANITÁRIOS PARA A DISPOSIÇÃO DE RESÍDUOS NÃO-PERIGOSOS ELIMINAÇÃO DE RESÍDUOS NÃO-PERIGOSOS PELA COMBUSTÃO OU INCINERAÇÃO, COM OU SEM O OBJETIVO DE GERAÇÃO DE ELETRICIDADE OU VAPOR, CINZAS OU OUTROS SUBPRODUTOS PARA POSTERIOR APROVEITAMENTO TRIAGEM E ELIMINAÇÃO DE RESÍDUOS NÃO-PERIGOSOS POR OUTROS MEIOS (P.EX., O DESPEJO EM LOCAIS DE DISPOSIÇÃO CONTROLADA OU VAZADOUROS) 4120-4/00 CONSTRUÇÃO DE EDIFÍCIOS APARTAMENTOS, CASAS, CONJUNTOS HABITACIONAIS, PRÉDIOS, EDIFÍCIOS, EDIFICAÇÕES, CONDOMÍNIOS, RESIDÊNCIAS, ETC., CONSTRUÇÃO DE APARTAMENTOS, 228319226





GOVERNO DO ESTADO DE PERNAMBUCO
SETEQ - SECRETARIA DO TRABALHO, EMPREGO E QUALIDADE
JUNTA COMERCIAL DO ESTADO DE PERNAMBUCO

CERTIDÃO SIMPLIFICADA DIGITAL

Certificamos que as informações abaixo constam dos documentos arquivados nesta Junta Comercial e são vigentes na data de sua expedição.

EMPRESA			
Nome Empresarial	NORDESTE EMPREENDIMENTOS EIRELI EPP		
Natureza Jurídica:	EMPRESA INDIVIDUAL DE RESPONSABILIDADE LTDA		
NIRE(sede)	CNPJ	Arquivamento do ato Constitutivo	Início da atividade
26600040862	11.888.179/0001-81	11/12/1986	11/12/1986
Endereço: RUA ADELMO LUCAS DE OLIVEIRA, 144, CENTRO, RIO FORMOSO, PE - CEP: 55570000			

CASAS, CONJUNTOS HABITACIONAIS, PRÉDIOS, EDIFÍCIOS, EDIFICAÇÕES, CONDOMÍNIOS, RESIDÊNCIAS, ETC., REFORMA DE (CONSTRUTOR GERAL) APARTAMENTOS, CASAS, CONJUNTOS HABITACIONAIS, PRÉDIOS, EDIFÍCIOS, EDIFICAÇÕES, CONDOMÍNIOS, RESIDÊNCIAS, ETC., REFORMAS EM CONSTRUÇÃO OU REFORMA DE ARMAZÉNS, SILOS, DEPÓSITOS E ETC. CONSTRUÇÃO DE CABINES (CONTEINERES) PARA USOS RESIDENCIAL, COMERCIAL OU INDUSTRIAL CONSTRUÇÃO DE CABINES SANITÁRIAS DE CONCRETO E PVC CONSTRUÇÃO OU REFORMA DE CASA DE GUARDA MONTAGEM DE (QUANDO EXECUTADA POR UNIDADE ESPECIALIZADA) CASAS PRÉ-FABRICADAS, KITS DE HABITAÇÃO, ETC. CASAS, RESIDÊNCIAS, MORADIAS, APARTAMENTOS, ETC. UNIFAMILIARES, CONSTRUÇÃO OU REFORMA DE CONSTRUÇÃO OU REFORMA DE CENTROS COMERCIAIS, GALERIAS, SHOPPING CENTERS, LOJAS COMERCIAIS, ETC. CONSTRUÇÃO OU REFORMA DE CINEMAS, TEATROS, CLUBES, CIRCOS, SALAS DE ESPETÁCULOS, PARQUES DE DIVERSÃO, ETC. CONSTRUÇÃO OU REFORMA DE CLINICAS, HOSPITAIS CONSTRUTORES RESIDENCIAIS CONSULTÓRIOS E CLÍNICAS MÉDICAS, CONSTRUÇÃO OU REFORMA DE EDIFICAÇÕES NÃO RESIDENCIAIS: ESCRITÓRIOS, LOJAS, PLANTAS INDUSTRIAIS, PRÉDIOS GOVERNAMENTAIS E ETC., OBRAS DE REFORMAS EM EDIFICAÇÕES PARA FINS CULTURAIS OU RECREATIVOS, CONSTRUÇÃO DE EDIFICAÇÕES PRÉ MOLDADAS, QUANDO EXECUTADA POR UNIDADE ESPECIALIZADA, MONTAGEM DE EDIFICAÇÕES PRÉ-FABRICADAS, MONTAGEM DE (QUANDO EXECUTADA POR UNIDADE ESPECIALIZADA) EDIFICAÇÕES RESIDENCIAIS, CONSTRUÇÃO (CONSTRUTOR) E REFORMA EM EDIFÍCIOS COMERCIAIS, CONSTRUÇÃO OU REFORMA DE EDIFÍCIOS DE APARTAMENTOS, CONSTRUÇÃO DE EDIFÍCIOS GARAGEM E GARAGENS SUBTERRÂNEAS, CONSTRUÇÃO OU REFORMA DE EDIFÍCIOS PRÉ-MOLDADOS OU PRÉ-FABRICADOS DE QUALQUER MATERIAL, DE NATUREZA PERMANENTE OU TEMPORÁRIA QUANDO EXECUTADA POR UNIDADE ESPECIALIZADA, MONTAGEM DE EDIFÍCIOS RESIDENCIAIS MULTIFAMILIARES, INCLUSIVE ARRANHA-CÉUS, CONSTRUÇÃO OU REFORMA DE ESCOLAS, FACULDADES, UNIVERSIDADES, COLÉGIOS, CRECHES E OUTROS EDIFÍCIOS DESTINADOS AO ENSINO, CONSTRUÇÃO OU REFORMA DE A CONSTRUÇÃO DE EDIFÍCIOS RESIDENCIAIS DE QUALQUER TIPO: CASAS E RESIDÊNCIAS UNIFAMILIARES EDIFÍCIOS RESIDENCIAIS MULTIFAMILIARES, INCLUINDO EDIFÍCIOS DE GRANDE ALTURA (ARRANHA-CÉUS) A CONSTRUÇÃO DE EDIFÍCIOS COMERCIAIS DE QUALQUER TIPO: CONSULTÓRIOS E CLÍNICAS MÉDICAS ESCOLAS ESCRITÓRIOS COMERCIAIS HOSPITAIS HOTÉIS, MOTÉIS E OUTROS TIPOS DE ALOJAMENTO LOJAS, GALERIAS E CENTROS COMERCIAIS RESTAURANTES E OUTROS ESTABELECIMENTOS SIMILARES SHOPPING CENTERS A CONSTRUÇÃO DE EDIFÍCIOS DESTINADOS A OUTROS USOS ESPECÍFICOS: ARMAZÉNS E DEPÓSITOS EDIFÍCIOS GARAGEM, INCLUSIVE GARAGENS SUBTERRÂNEAS EDIFÍCIOS PARA USO AGROPECUÁRIO ESTAÇÕES PARA TRENS E METROPOLITANOS ESTÁDIOS ESPORTIVOS E QUADRAS COBERTAS IGREJAS E OUTRAS CONSTRUÇÕES PARA FINS RELIGIOSOS (TEMPLOS) INSTALAÇÕES PARA EMBARQUE E DESEMBARQUE DE PASSAGEIROS (EM AEROPORTOS, RODOVIÁRIAS, PORTOS, ETC.) PENITENCIÁRIAS E PRESÍDIOS POSTOS DE COMBUSTÍVEL A CONSTRUÇÃO DE EDIFÍCIOS INDUSTRIAIS (FÁBRICAS, OFICINAS, GALPÕES INDUSTRIAIS, ETC.) AS REFORMAS, MANUTENÇÕES CORRENTES, COMPLEMENTAÇÕES E ALTERAÇÕES DE EDIFÍCIOS DE QUALQUER NATUREZA JÁ EXISTENTES A MONTAGEM DE EDIFÍCIOS E CASAS PRÉ-MOLDADAS OU PRÉ-FABRICADAS DE QUALQUER MATERIAL, DE NATUREZA PERMANENTE OU TEMPORÁRIA, QUANDO NÃO REALIZADAS PELO PRÓPRIO FABRICANTE 4211-1/01 CONSTRUÇÃO DE RODOVIAS E FERROVIAS AREIA-ASFALTO (A QUENTE E A FRIO), APLICAÇÃO DE ASFALTO, PAVIMENTAÇÃO DE RODOVIAS, OBRAS DE AUTO-ESTRADAS, CONSTRUÇÃO DE BACIAS DE AMORTECIMENTO, CONSTRUÇÃO DE BACIAS DE CAPTAÇÃO DE ÁGUAS PLUVIAIS, CONSTRUÇÃO DE BANQUETAS, VALETAS E ABAULAMENTOS DE LEITOS DE ESTRADAS OU RODOVIAS, EXECUÇÃO DE MANUTENÇÃO DE BANQUETAS, VALETAS E ABAULAMENTOS DE LEITOS DE ESTRADAS OU RODOVIAS BUEIROS (DE TALVEGUE / GROTA E DE GREIDE), CONSTRUÇÃO DE BUEIROS, RECUPERAÇÃO DE CAIXAS COLETORAS DE ÁGUAS PLUVIAIS, CONSTRUÇÃO DE CONCRETO BETUMINOSO USINADO A QUENTE (CBUQ), APLICAÇÃO DE CONSERVAÇÃO RODOVIÁRIA CONSTRUÇÃO DE VIAS PARA METROPOLITANOS, CONSTRUTOR GERAL CONSTRUÇÃO DE VIAS PARA METROPOLITANOS, CONTRATANTE CONSTRUÇÃO DE VIAS PARA METROPOLITANOS, EMPREITEIRO DE CONSTRUÇÃO RODOVIÁRIA, EMPREITEIRO DE DESCIDAS D'ÁGUA, BIGODES, SARJETAS E OUTRAS OBRAS DE ESCOAMENTO, CONSTRUÇÃO EM

228319226





GOVERNO DO ESTADO DE PERNAMBUCO
SETEQ - SECRETARIA DO TRABALHO, EMPREGO E QUALIDADE
JUNTA COMERCIAL DO ESTADO DE PERNAMBUCO

CERTIDÃO SIMPLIFICADA DIGITAL

Certificamos que as informações abaixo constam dos documentos arquivados nesta Junta Comercial e são vigentes na data de sua expedição.

EMPRESA			
Nome Empresarial NORDESTE EMPREENDIMENTOS EIRELI EPP			
Natureza Jurídica: EMPRESA INDIVIDUAL DE RESPONSABILIDADE LTDA			
NIRE(sede)	CNPJ	Arquivamento do ato Constitutivo	Início da atividade
26600040862	11.888.179/0001-81	11/12/1986	11/12/1986
Endereço: RUA ADELMO LUCAS DE OLIVEIRA, 144, CENTRO, RIO FORMOSO, PE - CEP: 55570000			

ESTRADAS E RODOVIAS ESTRADAS DE FERRO, CONSTRUÇÃO DE ESTRADAS, CONSTRUÇÃO DE MANUTENÇÃO DE ESTRADAS ESTRUTURAS INFERIOR E SUPERIOR DE ESTRADAS E RODOVIAS, CONSTRUÇÃO DE - FERROVIAS, CONSTRUÇÃO DE MANUTENÇÃO DE FERROVIAS FRESAGEM ASFÁLTICA, EXECUÇÃO DE FRESAGEM DE ESTRADAS OU RODOVIAS A CONSTRUÇÃO E RECUPERAÇÃO DE AUTO-ESTRADAS, RODOVIAS E OUTRAS VIAS NÃO-URBANAS PARA PASSAGEM DE VEÍCULOS A CONSTRUÇÃO E RECUPERAÇÃO DE VIAS FÉRREAS DE SUPERFÍCIE OU SUBTERRÂNEAS, INCLUSIVE PARA METROPOLITANOS (PREPARAÇÃO DO LEITO, COLOCAÇÃO DOS TRILHOS, ETC.) A CONSTRUÇÃO E RECUPERAÇÃO DE PISTAS DE AEROPORTOS A PAVIMENTAÇÃO DE AUTO-ESTRADAS, RODOVIAS E OUTRAS VIAS NÃO-URBANAS; PONTES, VIADUTOS E TÚNEIS, INCLUSIVE EM PISTAS DE AEROPORTOS A INSTALAÇÃO DE BARREIRAS ACÚSTICAS A CONSTRUÇÃO DE PRAÇAS DE PEDÁGIO A SINALIZAÇÃO COM PINTURA EM RODOVIAS E AEROPORTOS A INSTALAÇÃO DE PLACAS DE SINALIZAÇÃO DE TRÁFEGO E SEMELHANTES 4212-0/00 CONSTRUÇÃO DE OBRAS DE ARTE ESPECIAIS CHOCOS, SUBSTITUIÇÃO DE (MANUTENÇÃO EM TÚNEIS) GRANDES ESTRUTURAS E OBRAS DE ARTE, CONSTRUÇÃO DE OBRAS DE ARTE CORRENTE, CONSTRUÇÃO DE OBRAS DE ARTE ESPECIAIS, CONSTRUÇÃO DE MANUTENÇÃO DE OBRAS DE ARTE RODOVIÁRIAS PASSARELAS, CONSTRUÇÃO DE PONTES, TÚNEIS, VIADUTOS, ELEVADOS, PASSARELAS, ETC., CONSTRUÇÃO DE MANUTENÇÃO DE PONTES, TÚNEIS, VIADUTOS RECOMPOSIÇÃO DE OBRAS DE ARTE RECUPERAÇÃO DE OBRAS DE ARTE: PONTES, TÚNEIS, VIADUTOS, PASSARELAS TÚNEIS (URBANOS, EM RODOVIAS, FERROVIAS, DE METROPOLITANOS), CONSTRUÇÃO DE MANUTENÇÃO DE TÚNEIS VIADUTOS, CONSTRUÇÃO DE A CONSTRUÇÃO E RECUPERAÇÃO DE PONTES, VIADUTOS, ELEVADOS, PASSARELAS, ETC. A CONSTRUÇÃO DE TÚNEIS (URBANOS, EM RODOVIAS, FERROVIAS, METROPOLITANOS) A CONSTRUÇÃO DE RODOVIAS, VIAS FÉRREAS E PISTAS DE AEROPORTOS (42.11-1) A CONSTRUÇÃO DE OBRAS DE URBANIZAÇÃO (RUAS, PRAÇAS E CALÇADAS), INCLUSIVE A PAVIMENTAÇÃO DESSAS VIAS (42.13-8) AS OBRAS PORTUÁRIAS, MARÍTIMAS E FLUVIAIS (42.91-0) AS OBRAS DE MONTAGEM INDUSTRIAL (42.92-8) OS SERVIÇOS ESPECIALIZADOS DE ARQUITETURA (PROJETOS ARQUITETÔNICOS, URBANÍSTICOS E PAISAGÍSTICOS) (71.11-1) OS SERVIÇOS ESPECIALIZADOS DE ENGENHARIA (CONCEPÇÃO DE PROJETOS ESTRUTURAIS E DE INSTALAÇÕES, SUPERVISÃO E GERENCIAMENTO DE PROJETOS DE CONSTRUÇÃO) (71.12-0) OS SERVIÇOS DE PAISAGISMO (81.30-3) ASFALTAMENTO DE VIAS PÚBLICAS (RUAS, AVENIDAS, PRAÇAS, ETC.) CALÇADAS, CONSTRUÇÃO DE CALÇADAS, REFORMA DE CALÇADAS; MANUTENÇÃO DE CALÇAMENTO DE RUAS; SERVIÇO DE CONSERVAÇÃO DE VIAS PÚBLICAS (TAPA-BURACO, TAPA-PANELA, LAMA ASFÁLTICA E CONGÊNERES) FRESAGEM DE VIAS PÚBLICAS; SERVIÇOS DE FRISAGEM DE VIAS PÚBLICAS; SERVIÇOS DE LAMA ASFÁLTICA, APLICAÇÃO EM VIAS PÚBLICAS LOGRADOUROS, CONSTRUÇÃO DE LOGRADOUROS, PAVIMENTAÇÃO DE MEIO-FIOS EM VIAS PÚBLICAS, CONSTRUÇÃO E/OU RECUPERAÇÃO DE PAVIMENTAÇÃO DE RUAS, OBRAS DE PRAÇAS, CONSTRUÇÃO DE PRAÇAS, REFORMA DE PRAÇAS; MANUTENÇÃO DE RECUPERAÇÃO DE LOGRADOUROS (PRAÇAS, RUAS, AVENIDAS) RECUPERAÇÃO DE VIAS PÚBLICAS (TAPA-BURACO, LAMA ASFÁLTICA, TAPA-PANELA, ETC.) RUAS, PRAÇAS, CALÇADAS, CONSTRUÇÃO E/OU REFORMA DE RUAS, PRAÇAS, CALÇADAS; MANUTENÇÃO DE RUAS; MANUTENÇÃO DE SARJETAS, DESCIDAS D'ÁGUA, BIGODE E SIMILARES EM VIAS PÚBLICAS, CONSTRUÇÃO DE SINALIZAÇÃO COM PINTURAS EM RUAS E ESTACIONAMENTOS (CONSTRUÇÃO) TAPA-BURACO EM VIAS PÚBLICAS, EXECUÇÃO DE TAPA-PANELA EM VIAS PÚBLICAS, EXECUÇÃO DE 4213-8/00 - OBRAS DE URBANIZAÇÃO - RUAS, PRAÇAS E CALÇADAS CONSTRUÇÃO DE VIAS URBANAS, RUAS E LOCAIS PARA ESTACIONAMENTO DE VEÍCULOS CONSTRUÇÃO DE PRAÇAS E CALÇADAS PARA PEDESTRES TRABALHOS DE SUPERFÍCIE E PAVIMENTAÇÃO EM VIAS URBANAS, RUAS, PRAÇAS E CALÇADAS SINALIZAÇÃO COM PINTURA EM VIAS URBANAS, RUAS E LOCAIS PARA ESTACIONAMENTO DE VEÍCULOS 4222-7/01 - CONSTRUÇÃO DE REDES DE ABASTECIMENTO DE ÁGUA, COLETA DE ESGOTO E CONSTRUÇÕES CORRELATAS, EXCETO OBRAS DE IRRIGAÇÃO ESTAÇÕES DE BOMBEAMENTO DE ÁGUA, ESGOTO, ÁGUAS PLUVIAIS, CONSTRUÇÃO DE ESTAÇÕES DE TRATAMENTO DE ESGOTOS, CONSTRUÇÃO DE GALERIAS PLUVIAIS, CONSTRUÇÃO DE LAGOAS DE TRATAMENTO DE ESGOTOS, CONSTRUÇÃO DE PLANTAS DE TRATAMENTO DE ÁGUA, CONSTRUÇÃO DE (CONTRATANTE GERAL) REDES DE DISTRIBUIÇÃO DE ÁGUA, CONSTRUÇÃO DE REDES DE ESGOTO, INCLUSIVE

228319226





GOVERNO DO ESTADO DE PERNAMBUCO
SETEQ - SECRETARIA DO TRABALHO, EMPREGO E QUALIDADE
JUNTA COMERCIAL DO ESTADO DE PERNAMBUCO

CERTIDÃO SIMPLIFICADA DIGITAL

Certificamos que as informações abaixo constam dos documentos arquivados nesta Junta Comercial e são vigentes na data de sua expedição.

EMPRESA			
Nome Empresarial	NORDESTE EMPREENDIMENTOS EIRELI EPP		
Natureza Jurídica:	EMPRESA INDIVIDUAL DE RESPONSABILIDADE LTDA		
NIRE(sede)	CNPJ	Arquivamento do ato Constitutivo	Início da atividade
26600040862	11.888.179/0001-81	11/12/1986	11/12/1986
Endereço: RUA ADELMO LUCAS DE OLIVEIRA, 144, CENTRO, RIO FORMOSO, PE - CEP: 55570000			

INTERCEPTORES, CONSTRUÇÃO DE REDES DE ESGOTOS, CONSTRUÇÃO DE RESERVATÓRIOS DE ÁGUA, CONSTRUÇÃO DE SISTEMA DE ABASTECIMENTO DE ÁGUA, CONSTRUÇÃO DE SISTEMA DE SANEAMENTO BÁSICO, CONSTRUÇÃO DE SISTEMAS DE DISTRIBUIÇÃO DE ÁGUA, CONSTRUÇÃO DE SISTEMAS DE ESGOTOS SANITÁRIOS, CONSTRUÇÃO DE CONSTRUÇÃO DE SISTEMAS PARA O ABASTECIMENTO DE ÁGUA TRATADA: RESERVATÓRIOS DE DISTRIBUIÇÃO, ESTAÇÕES ELEVATÓRIAS DE BOMBEAMENTO, LINHAS PRINCIPAIS DE ADUÇÃO DE LONGA E MÉDIA DISTÂNCIA E REDES DE DISTRIBUIÇÃO DE ÁGUA CONSTRUÇÃO DE REDES DE COLETA DE ESGOTO, INCLUSIVE DE INTERCEPTORES CONSTRUÇÃO DE ESTAÇÕES DE TRATAMENTO DE ESGOTO (ETE) CONSTRUÇÃO DE ESTAÇÕES DE BOMBEAMENTO DE ESGOTO CONSTRUÇÃO DE GALERIAS PLUVIAIS MANUTENÇÃO DE REDES DE ABASTECIMENTO DE ÁGUA TRATADA MANUTENÇÃO DE REDES DE COLETA E DE SISTEMAS DE TRATAMENTO DE ESGOTO 4313-4/00 - OBRAS DE TERRAPLENAGEM BOTA FORA; SERVIÇOS DE COMPACTAÇÃO DO TERRENO; SERVIÇO DE CORTE E ATERRO; SERVIÇOS DE DERROCAMENTOS; SERVIÇOS DE (CONSTRUÇÃO) DESATERRO; SERVIÇOS DE DINAMITAÇÃO (CONSTRUÇÃO) DRENO PROFUNDO, CONSTRUÇÃO DE DRENO PROFUNDO; RECOMPOSIÇÃO (RECONSTRUÇÃO) DE DRENOS EM CAMADAS (COLCHÃO DRENANTE, CAMADA DRENANTE); EXECUÇÃO DE DRENOS LINEARES (LONGITUDINAIS, TRANSVERSAIS, OBLÍQUOS, VERTICAIS, SUB-HORIZONTAIS); EXECUÇÃO DE ESCAVAÇÃO (ESCAVAÇÕES) DIVERSAS PARA A EXECUÇÃO DE CONSTRUÇÃO (OBRAS) ESCAVADORAS PARA CONSTRUÇÃO COM OPERADOR; ALUGUEL (LOCAÇÃO) DE GRANDES MOVIMENTAÇÕES DE TERRA (CONSTRUÇÃO) LEITOS OU PERFIS DE RIOS; REGULARIZAÇÃO DE MÁQUINAS DE TERRAPLENAGEM COM OPERADOR; ALUGUEL (LOCAÇÃO) DE MOTONIVELADORES COM OPERADOR; LOCAÇÃO DE MOTONIVELADORES PARA CONSTRUÇÃO COM OPERADOR; ALUGUEL DE MOVIMENTAÇÃO DE TERRA; SERVIÇOS DE NIVELAÇÃO (NIVELAMENTO) PARA CONSTRUÇÃO DE RODOVIAS (VIÁRIAS) E AEROPORTOS; OBRAS DE NIVELAÇÃO (NIVELAMENTO), EXCETO PARA CONSTRUÇÃO DE RODOVIAS E AEROPORTOS; OBRAS DE NIVELAMENTOS DIVERSOS PARA CONSTRUÇÃO CIVIL (OBRAS) ROCHAS ATRAVÉS DE EXPLOSIVOS; REMOÇÃO DE ROCHAS; ESCAVAÇÃO (ESCAVAÇÕES) E REMOÇÕES DE TERRA; MOVIMENTAÇÃO DE (CONSTRUÇÃO) TERRA; REMOÇÃO, RETIRADA DE CONJUNTO DE OPERAÇÕES DE ESCAVAÇÃO, TRANSPORTE, DEPÓSITO E COMPACTAÇÃO DE TERRAS, NECESSÁRIAS À REALIZAÇÃO DE UMA OBRA EXECUÇÃO DE ESCAVAÇÕES DIVERSAS PARA CONSTRUÇÃO CIVIL DERROCAMENTOS (DESMONTE DE ROCHAS) NIVELAMENTO PARA A EXECUÇÃO DE OBRAS VIÁRIAS E DE AEROPORTOS DESTRUIÇÃO DE ROCHAS ATRAVÉS DE EXPLOSIVOS ALUGUEL, COM OPERADOR, DE MÁQUINAS E EQUIPAMENTOS DESTINADOS AOS SERVIÇOS DE TERRAPLENAGEM 4399-1/02 - MONTAGEM E DESMONTAGEM DE ANDAIMES E OUTRAS ESTRUTURAS TEMPORÁRIAS ANDAIME TORRE, MONTAGEM E DESMONTAGEM DE ANDAIMES DE ENCAIXE EM QUADROS PARA USO EM FACHADAS (FACHADEIROS), MONTAGEM E DESMONTAGEM DE ANDAIMES E PLATAFORMAS SUSPENSAS, MONTAGEM E DESMONTAGEM DE ANDAIMES FACHADEIROS, MONTAGEM E DESMONTAGEM DE ANDAIMES INDUSTRIAIS, MONTAGEM E DESMONTAGEM DE ANDAIMES TUBULARES, MONTAGEM E DESMONTAGEM DE ANDAIMES, MONTAGEM E DESMONTAGEM DE ANDAIMES, PLATAFORMAS, FORMAS PARA CONCRETO E ESCORAMENTO, DESMONTAGEM DE ANDAIMES, PLATAFORMAS, FORMAS PARA CONCRETO E ESCORAMENTO, MONTAGEM DE APARALIXOS, MONTAGEM E DESMONTAGEM DE CIMBRAMENTO, MONTAGEM E DESMONTAGEM DE ESCORAMENTO, MONTAGEM E DESMONTAGEM DE ESCORAS, MONTAGEM E DESMONTAGEM DE ESTRUTURAS METÁLICAS MOVEIS, DESMONTAGEM DE ESTRUTURAS METÁLICAS TUBULARES TEMPORÁRIAS PARA USOS DIVERSOS (ARQUIBANCADAS, PALCOS, ETC.), EXCETO POR CONTA DE TERCEIROS, MONTAGEM E DESMONTAGEM DE ESTRUTURAS TEMPORÁRIAS, MONTAGEM E DESMONTAGEM DE FÔRMAS METÁLICAS PARA LAJES, COLUNAS, VIGAS E PILARES, MONTAGEM E DESMONTAGEM DE PLATAFORMAS DE TRABALHO, MONTAGEM E DESMONTAGEM DE TERÇAS E TRELIÇAS METÁLICAS PARA ESCORAMENTO DE PONTES, VIADUTOS E PASSARELAS, MONTAGEM E DESMONTAGEM DE MONTAGEM E DESMONTAGEM DE PLATAFORMAS DE TRABALHO E ANDAIMES, EXCETO O ALUGUEL DE ANDAIMES E PLATAFORMAS DE TRABALHO MONTAGEM E DESMONTAGEM DE FÔRMAS PARA CONCRETO E ESCORAMENTOS MONTAGEM E DESMONTAGEM DE ESTRUTURAS TEMPORÁRIAS 4923-0/02 - SERVIÇO DE TRANSPORTE DE PASSAGEIROS - LOCAÇÃO DE AUTOMÓVEIS COM MOTORISTA ALUGUEL DE AUTOMÓVEIS COM CONDUTOR, MUNICIPAL ALUGUEL DE

228319226





GOVERNO DO ESTADO DE PERNAMBUCO
SETEQ - SECRETARIA DO TRABALHO, EMPREGO E QUALIDADE
JUNTA COMERCIAL DO ESTADO DE PERNAMBUCO

CERTIDÃO SIMPLIFICADA DIGITAL

Certificamos que as informações abaixo constam dos documentos arquivados nesta Junta Comercial e são vigentes na data de sua expedição.

EMPRESA			
Nome Empresarial NORDESTE EMPREENDIMENTOS EIRELI EPP			
Natureza Jurídica: EMPRESA INDIVIDUAL DE RESPONSABILIDADE LTDA			
NIRE(sede)	CNPJ	Arquivamento do ato Constitutivo	Início da atividade
26600040862	11.888.179/0001-81	11/12/1986	11/12/1986
Endereço: RUA ADELMO LUCAS DE OLIVEIRA, 144, CENTRO, RIO FORMOSO, PE - CEP: 55570000			

AUTOMÓVEIS COM MOTORISTA, MUNICIPAL ALUGUEL DE VEÍCULOS RODOVIÁRIOS COM MOTORISTA, MUNICIPAL AUTOMÓVEIS COM MOTORISTA, MUNICIPAL; LOCAÇÃO DE VEÍCULOS RODOVIÁRIOS DE PASSAGEIROS COM MOTORISTA, MUNICIPAL; LOCAÇÃO DE LOCAÇÃO DE AUTOMÓVEIS COM MOTORISTA OU CONDUTOR 4924-8/00 - TRANSPORTE ESCOLAR (INCLUSIVE GERENCIAMENTO) ÔNIBUS ESCOLAR INTERMUNICIPAL ÔNIBUS ESCOLAR MUNICIPAL TRANSPORTE DE ESCOLARES TRANSPORTE ESCOLAR INTERMUNICIPAL TRANSPORTE ESCOLAR MUNICIPAL TRANSPORTE RODOVIÁRIO DE ALUNOS, ESTUDANTES; SERVIÇOS DE TRANSPORTE ESPECIALIZADO NA LOCOMOÇÃO DE ESTUDANTES DA REDE PÚBLICA OU PRIVADA 4929-9/01 - TRANSPORTE RODOVIÁRIO COLETIVO DE PASSAGEIROS, SOB REGIME DE FRETAMENTO, MUNICIPAL ALUGUEL DE ÔNIBUS, MUNICIPAL, COM MOTORISTA ÔNIBUS MUNICIPAL COM MOTORISTA; LOCAÇÃO DE TRANSPORTE RODOVIÁRIO COLETIVO DE PASSAGEIROS, SOB REGIME DE FRETAMENTO, MUNICIPAL TRANSPORTE RODOVIÁRIO DE FUNCIONÁRIOS; SERVIÇOS DE TRANSPORTE RODOVIÁRIO COLETIVO DE PASSAGEIROS, SOB REGIME DE FRETAMENTO NO ÂMBITO MUNICIPAL 4929-9/02 - TRANSPORTE RODOVIÁRIO COLETIVO DE PASSAGEIROS, SOB REGIME DE FRETAMENTO, INTERMUNICIPAL, INTERESTADUAL E INTERNACIONAL ALUGUEL DE AUTOMÓVEIS COM CONDUTOR, INTERMUNICIPAL, INTERESTADUAL, INTERNACIONAL ALUGUEL DE AUTOMÓVEIS COM MOTORISTA, INTERMUNICIPAL, INTERESTADUAL, INTERNACIONAL ALUGUEL DE ÔNIBUS, INTERMUNICIPAL, INTERESTADUAL, INTERNACIONAL, COM MOTORISTA ALUGUEL DE VEÍCULOS RODOVIÁRIOS COM MOTORISTA, INTERESTADUAL ALUGUEL DE VEÍCULOS RODOVIÁRIOS COM MOTORISTA, INTERMUNICIPAL ALUGUEL DE VEÍCULOS RODOVIÁRIOS COM MOTORISTA, INTERNACIONAL AUTOMÓVEIS COM MOTORISTA INTERMUNICIPAL, INTERESTADUAL, INTERNACIONAL; LOCAÇÃO DE TRANSPORTE RODOVIÁRIO COLETIVO DE PASSAGEIROS, SOB REGIME DE FRETAMENTO, INTERMUNICIPAL, INTERESTADUAL E INTERNACIONAL VEÍCULOS RODOVIÁRIOS DE PASSAGEIROS COM MOTORISTA, INTERESTADUAL; LOCAÇÃO DE VEÍCULOS RODOVIÁRIOS DE PASSAGEIROS COM MOTORISTA, INTERMUNICIPAL; LOCAÇÃO DE VEÍCULOS RODOVIÁRIOS DE PASSAGEIROS COM MOTORISTA, INTERNACIONAL; LOCAÇÃO DE TRANSPORTE RODOVIÁRIO COLETIVO DE PASSAGEIROS, SOB REGIME DE FRETAMENTO NO ÂMBITO INTERMUNICIPAL, FORA DA REGIÃO METROPOLITANA, INTERESTADUAL E INTERNACIONAL 4930-2/01 - TRANSPORTE RODOVIÁRIO DE CARGA, EXCETO PRODUTOS PERIGOSOS E MUDANÇAS, MUNICIPAL TRANSPORTE RODOVIÁRIO DE ANIMAIS VIVOS, MUNICIPAL TRANSPORTE RODOVIÁRIO DE CARGA VIVA, MUNICIPAL TRANSPORTE RODOVIÁRIO DE CARGA, MUNICIPAL TRANSPORTE RODOVIÁRIO DE CARGAS EM GERAL, MUNICIPAL TRANSPORTE RODOVIÁRIO MUNICIPAL DE CARGAS EM GERAL, EM CONTÊINERES TRANSPORTE RODOVIÁRIO DE CARGA EM GERAL, EXCETO DE PRODUTOS PERIGOSOS E MUDANÇAS, DENTRO DO MUNICÍPIO LOCAÇÃO DE VEÍCULOS RODOVIÁRIOS DE CARGA COM MOTORISTA, MUNICIPAL 4930-2/02 - TRANSPORTE RODOVIÁRIO DE CARGA, EXCETO PRODUTOS PERIGOSOS E MUDANÇAS, INTERMUNICIPAL, INTERESTADUAL E INTERNACIONAL TRANSPORTE EM VEÍCULOS DE TRACÇÃO ANIMAL OU HUMANA - EXCETO NO ÂMBITO MUNICIPAL TRANSPORTE RODOVIÁRIO DE ANIMAIS VIVOS, INTERMUNICIPAL, INTERESTADUAL E INTERNACIONAL TRANSPORTE RODOVIÁRIO DE CARGA VIVA, INTERMUNICIPAL, INTERESTADUAL E INTERNACIONAL TRANSPORTE RODOVIÁRIO DE CARGA, INTERMUNICIPAL, INTERESTADUAL E INTERNACIONAL TRANSPORTE RODOVIÁRIO DE CARGAS EM GERAL, INTERESTADUAL TRANSPORTE RODOVIÁRIO DE CARGAS EM GERAL, INTERMUNICIPAL TRANSPORTE RODOVIÁRIO INTERMUNICIPAL, INTERESTADUAL E INTERNACIONAL DE CARGAS EM GERAL, EM CONTÊINERES TRANSPORTE RODOVIÁRIO DE CARGAS EM GERAL, EXCETO DE PRODUTOS PERIGOSOS, INTERMUNICIPAL, INTERESTADUAL E INTERNACIONAL TRANSPORTE INTERMUNICIPAL, INTERESTADUAL E INTERNACIONAL DE CARGAS, EM CONTÊINERS LOCAÇÃO DE VEÍCULOS RODOVIÁRIOS DE CARGA COM MOTORISTA, INTERMUNICIPAL, INTERESTADUAL E INTERNACIONAL 4930-2/03 - TRANSPORTE RODOVIÁRIO DE PRODUTOS PERIGOSOS CAMINHÃO TANQUE DE COMBUSTÍVEIS; TRANSPORTE RODOVIÁRIO COMBUSTÍVEIS; TRANSPORTE RODOVIÁRIO DE EXPLOSIVOS; TRANSPORTE RODOVIÁRIO DE GASES DE TODOS OS TIPOS; TRANSPORTE RODOVIÁRIO DE GASOLINA; TRANSPORTE RODOVIÁRIO DE MATÉRIAS CORROSIVAS; TRANSPORTE RODOVIÁRIO DE MATÉRIAS RADIOATIVAS; TRANSPORTE RODOVIÁRIO DE ÓLEO DIESEL; TRANSPORTE RODOVIÁRIO DE PRODUTOS CORROSIVOS; TRANSPORTE

228319226





GOVERNO DO ESTADO DE PERNAMBUCO
SETEQ - SECRETARIA DO TRABALHO, EMPREGO E QUALIDADE
JUNTA COMERCIAL DO ESTADO DE PERNAMBUCO

CERTIDÃO SIMPLIFICADA DIGITAL

Certificamos que as informações abaixo constam dos documentos arquivados nesta Junta Comercial e são vigentes na data de sua expedição.

EMPRESA			
Nome Empresarial NORDESTE EMPREENDIMENTOS EIRELI EPP			
Natureza Jurídica: EMPRESA INDIVIDUAL DE RESPONSABILIDADE LTDA			
NIRE(sede)	CNPJ	Arquivamento do ato Constitutivo	Início da atividade
26600040862	11.888.179/0001-81	11/12/1986	11/12/1986
Endereço: RUA ADELMO LUCAS DE OLIVEIRA, 144, CENTRO, RIO FORMOSO, PE - CEP: 55570000			

RODOVIÁRIO DE PRODUTOS INFLAMÁVEIS LÍQUIDOS; TRANSPORTE RODOVIÁRIO DE PRODUTOS INFLAMÁVEIS SÓLIDOS; TRANSPORTE RODOVIÁRIO DE PRODUTOS PERIGOSOS EM CONTÊINERES; TRANSPORTE RODOVIÁRIO DE PRODUTOS PERIGOSOS; TRANSPORTE RODOVIÁRIO PRODUTOS RADIOATIVOS; TRANSPORTE RODOVIÁRIO DE SUBSTÂNCIAS OXIDANTES; TRANSPORTE RODOVIÁRIO DE SUBSTÂNCIAS TÓXICAS OU INFECTANTES; TRANSPORTE RODOVIÁRIO DE TRANSPORTE RODOVIÁRIO DE CARGAS PERIGOSAS TRANSPORTE RODOVIÁRIO DE PRODUTOS CONSIDERADOS PERIGOSOS COM BASE NO TIPO DE RISCO QUE APRESENTAM (SEGUNDO LEGISLAÇÃO ESPECÍFICA), TAIS COMO: EXPLOSIVOS, GASES, INFLAMÁVEIS LÍQUIDOS OU SÓLIDOS, SUBSTÂNCIAS OXIDANTES, TÓXICAS OU INFECTANTES, MATÉRIAS RADIOATIVAS OU CORROSIVAS E OUTRAS SIMILARES 7112-0/00 - SERVIÇOS DE ENGENHARIA ACESSORIA TÉCNICA EM CONSTRUÇÃO ASSISTÊNCIA TÉCNICA NA ÁREA DE ENGENHARIA AVALIAÇÃO, PERÍCIA E INSPEÇÃO EM ENGENHARIA; SERVIÇOS DE BIOENGENHARIA CALCULISTA EM CONSTRUÇÃO; ESCRITÓRIO DE CÁLCULO ESTRUTURAL; SERVIÇOS DE CONSULTORIA EM ENGENHARIA CIVIL, NAVAL, ELÉTRICA, ELETRÔNICA, HIDRÁULICA; SERVIÇOS DE CONSULTORIA EM ENGENHARIA DE OBRAS EM ESTRADAS, OBRAS HIDRÁULICAS E URBANAS CONSULTORIA EM ENGENHARIA DE TRÁFEGO ENGENHARIA AMBIENTAL; SERVIÇOS DE ENGENHARIA AUTOMOTIVA; SERVIÇOS DE ENGENHARIA CONSULTIVA; SERVIÇOS DE ENGENHARIA DE PROJETOS; SERVIÇOS DE ENGENHARIA DE TRÂNSITO; SERVIÇOS DE ENGENHARIA DE TRANSPORTE; CONSULTORIA EM ENGENHARIA NAVAL; SERVIÇOS DE ENGENHARIA PORTUÁRIA; SERVIÇOS DE ENGENHARIA; SERVIÇOS TÉCNICOS DE ESCRITÓRIO DE PROJETISTA; SERVIÇOS DE ENGENHARIA ESCRITÓRIO DE PROJETOS DE ENGENHARIA FISCALIZAÇÃO DE OBRAS; SERVIÇOS DE GERENCIAMENTO DA ELABORAÇÃO DE PROJETOS DE ENGENHARIA INSPEÇÃO TÉCNICA DE ENGENHARIA MÁQUINARIA E INSTALAÇÕES INDUSTRIAIS; PROJETOS DE, CONCEPÇÃO DE PLANEJAMENTO DE OBRAS; SERVIÇOS DE OS SERVIÇOS TÉCNICOS DE ENGENHARIA, COMO A ELABORAÇÃO E GESTÃO DE PROJETOS E OS SERVIÇOS DE INSPEÇÃO TÉCNICA NAS SEGUINTE ÁREAS: ENGENHARIA CIVIL, HIDRÁULICA E DE TRÁFEGO ENGENHARIA ELÉTRICA, ELETRÔNICA, DE MINAS, QUÍMICA, MECÂNICA, INDUSTRIAL, DE SISTEMAS E DE SEGURANÇA, AGRÁRIA, ETC. ENGENHARIA AMBIENTAL, ENGENHARIA ACÚSTICA, ETC. SUPERVISÃO DE OBRAS, CONTROLE DE MATERIAIS E SERVIÇOS SIMILARES SUPERVISÃO DE CONTRATOS DE EXECUÇÃO DE OBRAS SUPERVISÃO E GERENCIAMENTO DE PROJETOS VISTORIA, PERÍCIA TÉCNICA, AVALIAÇÃO, ARBITRAMENTO, LAUDO E PARECER TÉCNICO DE ENGENHARIA CONCEPÇÃO DE MAQUINARIA, PROCESSO E INSTALAÇÕES INDUSTRIAIS 7711-0/00 - LOCAÇÃO DE AUTOMÓVEIS SEM CONDUTOR AUTOMÓVEIS SEM CONDUTOR; LEASING OPERACIONAL DE AUTOMÓVEIS SEM CONDUTOR; LOCAÇÃO DE, ALUGUEL DE, LEASING OPERACIONAL DE AUTOMÓVEIS SEM MOTORISTA; LOCAÇÃO DE, ALUGUEL DE, LEASING OPERACIONAL DE AUTOMÓVEIS; ARRENDAMENTO SEM OPÇÃO DE COMPRA DE AUTOS DE PASSEIO SEM MOTORISTA; LOCAÇÃO DE, ALUGUEL DE BUGRES; ALUGUEL DE, LOCAÇÃO DE CAMINHONETES DE PASSEIO SEM MOTORISTA; LOCAÇÃO DE, ALUGUEL DE CARROS DE PASSEIO SEM MOTORISTA; LOCAÇÃO DE, ALUGUEL DE LOCADORA DE AUTOMÓVEIS LOCADORA DE AUTOS LOCADORA DE CARROS LOCAÇÃO E LEASING OPERACIONAL DE AUTOMÓVEIS SEM CONDUTOR OU MOTORISTA 7719-5/99 - LOCAÇÃO DE OUTROS MEIOS DE TRANSPORTE NÃO ESPECIFICADOS ANTERIORMENTE, SEM CONDUTOR (CAMINHÕES SEM MOTORISTA; LOCAÇÃO DE, ALUGUEL DE) CAMINHÕES SEM CONDUTOR; LOCAÇÃO DE, ALUGUEL DE CAMINHÕES SEM MOTORISTA; LOCAÇÃO DE, ALUGUEL DE CAMINHÕES; ARRENDAMENTO SEM OPÇÃO DE COMPRA DE CAMINHÕES; LEASING OPERACIONAL DE CARRETOS; LOCAÇÃO DE, ALUGUEL DE TRANSPORTE PARA MOTOCICLETAS; LOCAÇÃO DE, ALUGUEL DE ÔNIBUS SEM CONDUTOR; LOCAÇÃO DE, ALUGUEL DE ÔNIBUS SEM MOTORISTA; LOCAÇÃO DE, ALUGUEL DE ÔNIBUS; ARRENDAMENTO SEM OPÇÃO DE COMPRA DE ÔNIBUS; LEASING OPERACIONAL DE REBOQUES E SEMIRREBOQUES; ARRENDAMENTO SEM OPÇÃO DE COMPRA DE REBOQUES; LOCAÇÃO DE, ALUGUEL DE SEMIRREBOQUES; LOCAÇÃO DE, ALUGUEL DE TRAILERS SEM CONDUTOR; LOCAÇÃO DE, ALUGUEL DE LOCAÇÃO E LEASING OPERACIONAL DE QUAISQUER OUTROS MEIOS DE TRANSPORTE TERRESTRE SEM CONDUTOR, POR PERÍODO DE CURTA OU LONGA DURAÇÃO, TAIS COMO: ÔNIBUS, MOTOCICLETAS, TRAILERS, CAMINHÕES, REBOQUES, SEMI-REBOQUES E SIMILARES 7731-4/00 - ALUGUEL DE MÁQUINAS E EQUIPAMENTOS AGRÍCOLAS SEM OPERADOR ADUBADORAS SEM OPERADOR; ALUGUEL DE ARADOS SEM

228319226





GOVERNO DO ESTADO DE PERNAMBUCO
SETEQ - SECRETARIA DO TRABALHO, EMPREGO E QUALIDADE
JUNTA COMERCIAL DO ESTADO DE PERNAMBUCO

CERTIDÃO SIMPLIFICADA DIGITAL

Certificamos que as informações abaixo constam dos documentos arquivados nesta Junta Comercial e são vigentes na data de sua expedição.

EMPRESA			
Nome Empresarial NORDESTE EMPREENDIMENTOS EIRELI EPP			
Natureza Jurídica: EMPRESA INDIVIDUAL DE RESPONSABILIDADE LTDA			
NIRE(sede)	CNPJ	Arquivamento do ato Constitutivo	Início da atividade
26600040862	11.888.179/0001-81	11/12/1986	11/12/1986
Endereço: RUA ADELMO LUCAS DE OLIVEIRA, 144, CENTRO, RIO FORMOSO, PE - CEP: 55570000			

OPERADOR; ALUGUEL DE COLHEDEIRAS SEM OPERADOR; ALUGUEL DE EQUIPAMENTOS AGRÍCOLAS SEM OPERADOR; ALUGUEL DE, LOCAÇÃO DE EQUIPAMENTOS AGRÍCOLAS SEM OPERADOR; LEASING OPERACIONAL DE IMPLEMENTOS AGRÍCOLAS SEM OPERADOR; ALUGUEL DE, LOCAÇÃO DE MÁQUINAS AGRÍCOLAS SEM OPERADOR; ALUGUEL DE, LOCAÇÃO DE MÁQUINAS E EQUIPAMENTOS AGRÍCOLAS SEM OPERADOR; ALUGUEL DE, LOCAÇÃO DE MÁQUINAS E EQUIPAMENTOS AGRÍCOLAS; LEASING OPERACIONAL DE TRATORES AGRÍCOLAS SEM OPERADOR; ALUGUEL DE, LOCAÇÃO DE ALUGUEL E LEASING OPERACIONAL DE MÁQUINAS E EQUIPAMENTOS AGRÍCOLAS SEM OPERADOR, TAIS COMO: COLHEDEIRAS, ARADOS, ADUBADORAS, TRATORES AGRÍCOLAS E SIMILARES 7732-2/01 - ALUGUEL DE MÁQUINAS E EQUIPAMENTOS PARA CONSTRUÇÃO SEM OPERADOR, EXCETO ANDAIMES BETONEIRAS; ALUGUEL DE, LOCAÇÃO DE ESCAVADORAS PARA CONSTRUÇÃO SEM OPERADOR; ALUGUEL DE, LOCAÇÃO DE FORMAS PARA CONCRETO; ALUGUEL DE, LOCAÇÃO DE GUINDASTES, EMPILHADEIRAS PARA CONSTRUÇÃO CIVIL, SEM OPERADOR; ALUGUEL DE, LOCAÇÃO DE MÁQUINAS DE TERRAPLENAGEM SEM OPERADOR; ALUGUEL DE, LOCAÇÃO DE MÁQUINAS E EQUIPAMENTOS PARA CONSTRUÇÃO SEM OPERADOR, EXCETO ANDAIMES; ALUGUEL DE, LOCAÇÃO DE MÁQUINAS E EQUIPAMENTOS PARA CONSTRUÇÃO; ARRENDAMENTO SEM OPÇÃO DE COMPRA DE MÁQUINAS E EQUIPAMENTOS PARA CONSTRUÇÃO; LEASING OPERACIONAL DE MOTONIVELADORAS PARA CONSTRUÇÃO SEM OPERADOR; ALUGUEL DE, LOCAÇÃO DE TRATORES PARA CONSTRUÇÃO SEM OPERADOR; ALUGUEL DE, LOCAÇÃO DE ALUGUEL E LEASING OPERACIONAL DE MÁQUINAS E EQUIPAMENTOS PARA CONSTRUÇÃO E PARA DEMOLIÇÃO SEM OPERADOR, TAIS COMO: BETONEIRAS, TRATORES, ESCAVADORAS, MOTONIVELADORAS E SIMILARES 7739-0/03 - ALUGUEL DE PALCOS, COBERTURAS E OUTRAS ESTRUTURAS DE USO TEMPORÁRIO, EXCETO ANDAIMES ESTANDES PARA FEIRAS E EVENTOS, SEM MONTAGEM; ALUGUEL DE, LOCAÇÃO DE MÓDULOS METÁLICOS PARA ALOJAMENTO; ALUGUEL DE, LOCAÇÃO DE PALCOS, COBERTURAS E OUTRAS ESTRUTURAS DE USO TEMPORÁRIO; LEASING OPERACIONAL DE SANITÁRIOS PORTÁTEIS; ALUGUEL DE, LOCAÇÃO DE SANITÁRIOS QUÍMICOS; ALUGUEL DE, LOCAÇÃO DE TABULEIROS DE FEIRA; LOCAÇÃO DE, MONTAGEM DE TENDAS; ALUGUEL, LOCAÇÃO DE TOLDOS; ALUGUEL DE, LOCAÇÃO DE ALUGUEL E LEASING OPERACIONAL, INCLUINDO MONTAGEM, DE: PALCOS, COBERTURAS E ESTANDES PARA QUALQUER USO, TABULEIROS DE FEIRAS, SANITÁRIOS QUÍMICOS PARA USO EM EVENTOS E OUTRAS ESTRUTURAS DE USO TEMPORÁRIO 8122-2/00 IMUNIZAÇÃO E CONTROLE DE PRAGAS URBANAS ATIVIDADE DE COMBATE E CONTROLE DE PRAGAS URBANAS SERVIÇO DE DEDETIZAÇÃO SERVIÇO DE DESCUPINIZAÇÃO SERVIÇOS DE DESINFECÇÃO SERVIÇO DE DESINSETIZAÇÃO SERVIÇO DE DESRATIZAÇÃO SERVIÇO DE FUMIGAÇÃO SERVIÇOS DE IMUNIZAÇÃO E COMBATE DE PRAGAS URBANAS SERVIÇOS DE IMUNIZAÇÃO E CONTROLE DE PRAGAS URBANAS OS SERVIÇOS DE DEDETIZAÇÃO, DESRATIZAÇÃO, DESCUPINIZAÇÃO E SIMILARES O CONTROLE DE PRAGAS AGRÍCOLAS (01.61-0) OS SERVIÇOS DE ELIMINAÇÃO DE MICROORGANISMOS NOCIVOS POR MEIO DE ESTERILIZAÇÃO EM PRODUTOS AGRÍCOLAS, LIVROS, EQUIPAMENTOS MÉDICO-HOSPITALARES E OUTROS (81.29-0) 8129-0/00 ATIVIDADES DE LIMPEZA NÃO ESPECIFICADAS ANTERIORMENTE CAPINA, CAPINAÇÃO DE RUA, LOGRADOURO SERVIÇO DE DESENTUPIMENTO EM PRÉDIOS SERVIÇO DE ELIMINAÇÃO DE MICROORGANISMOS NOCIVOS EM PRODUTOS AGRÍCOLAS, LIVROS E OUTROS SERVIÇO DE ESTERILIZAÇÃO DE EQUIPAMENTOS MÉDICO-HOSPITALARES SERVIÇO DE ESTERILIZAÇÃO DE OBJETOS SERVIÇO DE ESTERILIZAÇÃO HOSPITALAR SERVIÇO DE ESTERILIZAÇÃO SERVIÇO DE LAVAGEM DE EMBALAGENS SERVIÇO DE LAVAGEM DE RECIPIENTES ATIVIDADE DE LIMPEZA DE ACOSTAMENTO DE ESTRADA SERVIÇO DE LIMPEZA DE CAIXA DE ÁGUA SERVIÇO DE LIMPEZA DE CAIXA DE GORDURA SERVIÇO DE LIMPEZA DE CALDEIRAS SERVIÇO DE LIMPEZA DE CHAMINÉS DE FORNOS SERVIÇO DE LIMPEZA DE DUTOS DE VENTILAÇÃO E REFRIGERAÇÃO DE AR SERVIÇO DE LIMPEZA DE DUTOS PARA A INDÚSTRIA SERVIÇOS DE HIDROJATEAMENTO LIMPEZA DE FORNOS, DUTOS, INCINERADORES SERVIÇO DE LIMPEZA DE INCINERADORES SERVIÇO DE LIMPEZA DE MÁQUINAS INDUSTRIAIS SERVIÇOS DE HIDROJATEAMENTO LIMPEZA DE MÁQUINAS INDUSTRIAIS SERVIÇOS DE LIMPEZA DE PISCINAS ATIVIDADE DE LIMPEZA DE RUAS, LOGRADOUROS ATIVIDADE DE LIMPEZA DE VASILHAMES SERVIÇOS DE LIMPEZA E CONSERVAÇÃO DE RUAS, LOGRADOUROS LIMPEZA EM CAMINHÃO-TANQUE PARA DEGASEIFICAÇÃO DE VAPOR AS ATIVIDADES DE LIMPEZA E DE TRATAMENTO DE PISCINAS AS

228319226





GOVERNO DO ESTADO DE PERNAMBUCO
SETEQ - SECRETARIA DO TRABALHO, EMPREGO E QUALIDADE
JUNTA COMERCIAL DO ESTADO DE PERNAMBUCO

CERTIDÃO SIMPLIFICADA DIGITAL

Certificamos que as informações abaixo constam dos documentos arquivados nesta Junta Comercial e são vigentes na data de sua expedição.

EMPRESA			
Nome Empresarial NORDESTE EMPREENDIMENTOS EIRELI EPP			
Natureza Jurídica: EMPRESA INDIVIDUAL DE RESPONSABILIDADE LTDA			
NIRE(sede) 26600040862	CNPJ 11.888.179/0001-81	Arquivamento do ato Constitutivo 11/12/1986	Início da atividade 11/12/1986
Endereço: RUA ADELMO LUCAS DE OLIVEIRA, 144, CENTRO, RIO FORMOSO, PE - CEP: 55570000			

ATIVIDADES DE LIMPEZA ESPECIALIZADA COMO A LIMPEZA DE CHAMINÉS, DE FORNOS, INCINERADORES, CALDEIRAS, DUTOS DE VENTILAÇÃO E DE REFRIGERAÇÃO DE AR A ATIVIDADE DE LIMPEZA DE MÁQUINAS INDUSTRIAIS A ATIVIDADE DE LIMPEZA EM TRENS, ÔNIBUS, EMBARCAÇÕES, ETC. A ATIVIDADE DE LIMPEZA DO INTERIOR DE TANQUES MARÍTIMOS A ATIVIDADE DE LIMPEZA DE GARRAFAS A ATIVIDADE DE LIMPEZA DE RUAS A ATIVIDADE DE LIMPEZA DE CAIXAS DE ÁGUA E CAIXAS DE GORDURA AS OUTRAS ATIVIDADES DE LIMPEZA NÃO ESPECIFICADAS ANTERIORMENTE OS SERVIÇOS DE ELIMINAÇÃO DE MICROORGANISMOS NOCIVOS POR MEIO DE ESTERILIZAÇÃO EM PRODUTOS AGRÍCOLAS, LIVROS, EQUIPAMENTOS MÉDICO-HOSPITALARES E OUTROS 8130-3/00 ATIVIDADES PAISAGÍSTICAS MANUTENÇÃO DE ÁREAS VERDES MANUTENÇÃO DE GRAMADO DE FUTEBOL PLANTIO DE GRAMADO SERVIÇOS DE PAISAGISMO HIDROSEMEADURA SERVIÇO DE JARDINAGEM MANUTENÇÃO DE JARDINS SERVIÇOS DE PAISAGISMO, LIMPEZA, MANUTENÇÃO, PLANTIO DE JARDINS PLANTIO DE GRAMA PARA RECOMPOSIÇÃO DE ÁREAS SERVIÇOS DE PODA DE ÁRVORES EM ÁREA DE TRANSMISSÃO DE ENERGIA ELÉTRICA PODA E PLANTIO DE ÁRVORES NA ÁREA URBANA PODA EM LINHAS DE TRANSMISSÃO NA ÁREA RURAL E URBANA, SERVIÇOS DE O PLANTIO, TRATAMENTO E MANUTENÇÃO DE JARDINS E GRAMADOS DE: PRÉDIOS RESIDENCIAIS, PRÉDIOS PÚBLICOS E SEMIPÚBLICOS COMO ESCOLAS, HOSPITAIS, IGREJAS, ETC. PARQUES MUNICIPAIS, CEMITÉRIOS, ÁREAS VERDES, ETC. PRÉDIOS INDUSTRIAIS E COMERCIAIS QUADRAS DE ESPORTES, PLAYGROUNDS E PARQUES RECREACIONAIS PISCINAS, LAGOS, CANAIS, ETC. O PLANTIO, TRATAMENTO E MANUTENÇÃO DE PLANTAS PARA: O INTERIOR DE RESIDÊNCIAS E EMPRESAS PROTEÇÃO CONTRA BARULHO, VENTO, EROSÃO, VISIBILIDADE, ETC. OUTRAS ATIVIDADES PAISAGÍSTICAS VOLTADAS À MANUTENÇÃO DO SOLO NÃO-AGRÍCOLA E NÃO-FLORESTAL, TAIS COMO: CRIAÇÃO DE ZONAS DE RETENÇÃO, MELHORIA DE TERRENO, PREVENÇÃO DE INUNDAÇÕES, ETC. A PODA E O PLANTIO DE ÁRVORES NA ÁREA URBANA 9001-9/06 - ATIVIDADES DE SONORIZAÇÃO E DE ILUMINAÇÃO EQUIPAMENTO DE SOM COM OPERADOR; ATIVIDADE DE FORNECIMENTO DE SOM PARA CASAS DE ESPETÁCULOS; SERVIÇOS DE ILUMINAÇÃO CÊNICA; SERVIÇOS DE ILUMINAÇÃO LIGADA ÀS ATIVIDADES ARTÍSTICAS, CÊNICAS; SERVIÇOS DE SONORIZAÇÃO DE ESPAÇOS PARA ARTES CÊNICAS TELÃO COM OPERADOR; ATIVIDADE DE FORNECIMENTO DE ATIVIDADES DE SONORIZAÇÃO E ILUMINAÇÃO DE SALAS DE TEATRO, DE MÚSICA E DE OUTROS ESPAÇOS DEDICADOS A ATIVIDADES ARTÍSTICAS E CULTURAIS

CAPITAL SOCIAL	PORTE	PRAZO DE DURACÃO
R\$ 800.000,00 OITOCENTOS MIL REAIS	Empresa de pequeno porte	XXXXXX
R\$ Capital integralizado: 800.000,00 OITOCENTOS MIL REAIS		

TITULAR/ADMINISTRADOR			
Nome/CPF	Cond./Administrador	Início de mandato	Término do mandato
JULIO CASSEMIRO LINS NETO 290.202.204-20	TITULAR / ADMINISTRADOR	XXXXXX	XX/XX/XXXX

228319226





GOVERNO DO ESTADO DE PERNAMBUCO
SETEQ - SECRETARIA DO TRABALHO, EMPREGO E QUALIDADE
JUNTA COMERCIAL DO ESTADO DE PERNAMBUCO

CERTIDÃO SIMPLIFICADA DIGITAL

Certificamos que as informações abaixo constam dos documentos arquivados nesta Junta Comercial e são vigentes na data de sua expedição.

EMPRESA			
Nome Empresarial NORDESTE EMPREENDIMENTOS EIRELI EPP			
Natureza Jurídica: EMPRESA INDIVIDUAL DE RESPONSABILIDADE LTDA			
NIRE(sede)	CNPJ	Arquivamento do ato Constitutivo	Início da atividade
26600040862	11.888.179/0001-81	11/12/1986	11/12/1986
Endereço: RUA ADELMO LUCAS DE OLIVEIRA, 144, CENTRO, RIO FORMOSO, PE - CEP: 55570000			
ÚLTIMO ARQUIVAMENTO		SITUAÇÃO	STATUS
Data	Número	REGISTRO ATIVO	Sem Status
08/06/2022	20229098657		
Ato: 223 - BALANCO PUBLICADO			
Evento: 223 - BALANCO PUBLICADO			
FILIAL(AIS) NESTA UNIDADE DA FEDERAÇÃO OU FORA DELA			
NIRE: XXXXXX	CNPJ: XXXXXX		
Endereço: XXXXXX			
Observação			

RECIFE - PE, 24 de Outubro de 2022

ILAYNE LARISSA LEANDRO MARQUES

228319226





CERTIDÃO DE REGISTRO E QUITAÇÃO
PESSOA JURÍDICA
 Lei Federal Nº 5194 de 24 de Dezembro de 1966

CREA-PE

Nº 2220558029/2022

Emissão: 26/07/2022

Validade: 31/03/2023

Chave: 85YAa

Conselho Regional de Engenharia e Agronomia de Pernambuco

CERTIFICAMOS que a Empresa mencionada encontra-se registrada neste Conselho, nos Termos da Lei 5.194/66, conforme os dados impressos nesta certidão. CERTIFICAMOS, ainda, que até a presente data, a referida pessoa jurídica e seu(s) responsável(is) técnico(s) estão quitos com suas anuidades e demais obrigações junto ao Conselho Regional de Engenharia e Agronomia de Pernambuco - CREA-PE, estando habilitada a exercer suas atividades, circunscrita à(s) atribuição(ões) de seu(s) responsável(veis) técnico(s).

Interessado(a)

Empresa: NORDESTE EMPREENDIMENTOS EIRELI - EPP

CNPJ: 11.888.179/0001-81

Registro: 0000051927

Categoria: Matríz

Capital Social: R\$ 800.000,00

Data do Capital: 26/03/2015

Faixa: 4

Objetivo Social: SERVIÇO DE PREPARAÇÃO DE TERRENO, CULTIVO E COLHEITA - COLHEITA DE PRODUTOS AGRÍCOLAS; SERVIÇO DE COLHEITA; SERVIÇOS DE CORTE DE CANA; SERVIÇOS DE CORTE, PLANTIO, CAPINA MANUAL, CAPINA QUÍMICA; SERVIÇO DE PLANTIO DE LAVOURAS AGRÍCOLAS; SERVIÇO DE PLANTIO DE MUDAS NOS CAMPOS DE CULTIVO POR TERCEIROS; SERVIÇO DE PREPARAÇÃO DE MUDAS; SERVIÇO DE PREPARAÇÃO DE TERRENOS DE CULTIVO (REALIZADO POR TERCEIROS); SERVIÇOS DE PREPARAÇÃO DO SOLO; SERVIÇO DE ROÇAGEM, DESTOCAMENTO, LAVRAÇÃO, GRADAGEM (NIVELAMENTO DO SOLO), SULCAMENTO (ABERTURA DE COVAS); SERVIÇO DE SEMEADURA REALIZADA POR TERCEIROS; SERVIÇO DE TRANSPLANTE DE MUDAS; SERVIÇO DE PREPARAÇÃO DE TERRENO PARA FINS DE PLANTIO REALIZADO SOB CONTRATO; SERVIÇO DE CULTIVO, PLANTIO E TRANSPLANTE DE MUDAS REALIZADO SOB CONTRATO; SERVIÇO DE COLHEITA DE PRODUTOS AGRÍCOLAS REALIZADO SOB CONTRATO; ATIVIDADES DE APOIO À AGRICULTURA NÃO ESPECIFICADA ANTERIORMENTE - ADUBADORAS COM OPERADOR; ALUGUEL DE ARADOS COM OPERADOR; ALUGUEL DE BOMBARDEAMENTO DE NUVEIS; SERVIÇOS DE CHUVA ARTIFICIAL POR BOMBARDEAMENTO OU NUCLEAÇÃO; SERVIÇOS DE COLHEDEIRAS COM OPERADOR; ALUGUEL DE CONSÓRCIO DE EMPREGADORES DE MÃO-DE-OBRA PARA AGRICULTURA; CONTRATANTES DE MÃO-DE-OBRA PARA A AGRICULTURA, SERVIÇOS DE EMPREGADORES DE MÃO-DE-OBRA PARA AGRICULTURA; CONDOMÍNIO DE EMPREGADORES DE MÃO-DE-OBRA PARA AGRICULTURA; CONSÓRCIO DE EMPREGADORES DE MÃO-DE-OBRA PARA AGRICULTURA; SERVIÇO DE EMPREITEIRO DE MÃO-DE-OBRA AGRÍCOLA; SERVIÇO DE EQUIPAMENTOS AGRÍCOLAS COM OPERADOR; ALUGUEL DE EQUIPAMENTOS AGRÍCOLAS COM OPERADOR; LOCAÇÃO DE EXPLORAÇÃO DE SISTEMAS DE IRRIGAÇÃO (REALIZADO POR TERCEIROS); SERVIÇOS DE GATO, EMPREITEIRO DE MÃO-DE-OBRA AGRÍCOLA; SERVIÇOS DE MÁQUINAS AGRÍCOLAS COM OPERADOR; ALUGUEL DE MÁQUINAS AGRÍCOLAS COM OPERADOR; LOCAÇÃO DE MÁQUINAS E EQUIPAMENTOS AGRÍCOLAS COM OPERADOR; ALUGUEL DE MÁQUINAS E EQUIPAMENTOS AGRÍCOLAS COM OPERADOR; LOCAÇÃO DE MECANIZAÇÃO AGRÍCOLA, SERVIÇO DE NUCLEAÇÃO DE NUVEIS; SERVIÇOS DE TRATORES AGRÍCOLAS COM OPERADOR; ALUGUEL DE TRATORES AGRÍCOLAS COM OPERADOR; LOCAÇÃO DE OPERAÇÃO DE SISTEMAS DE IRRIGAÇÃO; ATIVIDADE DE CONTRATANTES DE MÃO-DE-OBRA PARA O SETOR AGRÍCOLA; FORNECIMENTO DE MÁQUINAS AGRÍCOLAS COM OPERADOR; DISTRIBUIÇÃO DE ÁGUA POR CAMINHÕES - ÁGUA TRATADA (POTÁVEL) ATRAVÉS DE CAMINHÃO PIPA; DISTRIBUIÇÃO DE ÁGUA TRATADA (POTÁVEL) ATRAVÉS DE CAMINHÃO PIPA; TRANSPORTE DE DISTRIBUIÇÃO DE ÁGUA TRATADA (POTÁVEL) ATRAVÉS DE CAMINHÕES; TRANSPORTE DE ÁGUA POTÁVEL PARA CONSUMO HUMANO POR CARRO-PIPA; ATIVIDADES RELACIONADAS A ESGOTOS, EXCETO A GESTÃO DE REDES - LIMPEZA DE CAIXAS DE ESGOTO, GALERIAS DE ÁGUAS PLUVIAIS E TUBULAÇÕES; SERVIÇOS DE DESEMPENHO DE GALERIAS PLUVIAIS; SERVIÇOS DE ESVAZIAMENTO DE FOSSAS SÉPTICAS; SERVIÇOS DE LIMPEZA DE CANAIS URBANOS; SERVIÇOS DE LIMPEZA DE FOSSAS SÉPTICAS; SERVIÇOS DE LIMPEZA DE GALERIAS PLUVIAIS; LIMPEZA DE TANQUES DE INFILTRAÇÃO; SERVIÇOS DE LIMPEZA EM SANITÁRIOS QUÍMICOS; SERVIÇOS DE RETIRADA DE LAMA; ESVAZIAMENTO E LIMPEZA DE TANQUES DE INFILTRAÇÃO E FOSSAS SÉPTICAS, SUMIDOUROS E POÇOS DE ESGOTO; O ESVAZIAMENTO E A LIMPEZA DE TANQUES DE INFILTRAÇÃO E FOSSAS SÉPTICAS, SUMIDOUROS E POÇOS DE ESGOTO; A LIMPEZA DE CAIXAS DE ESGOTO, GALERIAS DE ÁGUAS PLUVIAIS E TUBULAÇÕES; A RETIRADA DE LAMA; OS SERVIÇOS DE LIMPEZA EM SANITÁRIOS QUÍMICOS; COLETA DE RESÍDUOS NÃO-PERIGOSOS - ENTULHOS APÓS O TÉRMINO DA OBRAS; RETIRADA DE ENTULHOS E REFUGOS DE OBRAS E DEMOLIÇÕES; COLETA DE ESTAÇÕES DE TRANSFERÊNCIA DE LIXO; GESTÃO DE ESTAÇÕES DE TRANSFERÊNCIA DE RESÍDUOS NÃO-PERIGOSOS, RESPONSÁVEIS PELO ARMAZENAMENTO TEMPORÁRIO E A TRANSFERÊNCIA DEFINITIVA DE RESÍDUOS NÃO-PERIGOSOS PARA OS ATERROS SANITÁRIOS OU LIXÕES; OPERAÇÃO DE LIMPEZA URBANA - EXCETO GESTÃO DE ATERROS SANITÁRIOS; LIXO URBANO; SERVIÇOS DE COLETA E TRANSPORTE DE MATERIAIS RECUPERÁVEIS; COLETA DE REMOÇÃO DE LIXO URBANO; SERVIÇOS DE RESÍDUOS EM PEQUENAS LIXEIRAS PÚBLICAS; COLETA DE RESÍDUOS NÃO-PERIGOSOS DE ORIGEM DOMÉSTICA ATRAVÉS DE LIXEIRAS, VEÍCULOS OU CAÇAMBAS; COLETA DE RESÍDUOS NÃO-PERIGOSOS DE ORIGEM INDUSTRIAL ATRAVÉS DE LIXEIRAS, VEÍCULOS OU CAÇAMBAS; COLETA DE RESÍDUOS NÃO-PERIGOSOS DE ORIGEM URBANA ATRAVÉS DE LIXEIRAS, VEÍCULOS OU CAÇAMBAS; COLETA DE RESÍDUOS NÃO-PERIGOSOS DE ORIGEM DOMÉSTICA, URBANA OU INDUSTRIAL POR MEIO DE LIXEIRAS, VEÍCULOS, CAÇAMBAS, ETC; COLETA DE MATERIAIS RECUPERÁVEIS; COLETA DE RESÍDUOS EM PEQUENAS LIXEIRAS PÚBLICAS; COLETA DE ENTULHOS E REFUGOS DE OBRAS E DE DEMOLIÇÕES; OPERAÇÃO DE ESTAÇÕES DE TRANSFERÊNCIA DE RESÍDUOS NÃO-PERIGOSOS, QUE SÃO UNIDADES RESPONSÁVEIS PELO ARMAZENAMENTO TEMPORÁRIO E A TRANSFERÊNCIA DEFINITIVA DE RESÍDUOS NÃO-PERIGOSOS PARA OS ATERROS E LIXÕES; COLETA DE RESÍDUOS PERIGOSOS - COLETA DE PILHAS OU BATERIAS USADAS; SERVIÇOS DE COLETA DE RESÍDUOS BIOLÓGICOS; SERVIÇOS DE COLETA DE RESÍDUOS NUCLEARES; SERVIÇOS DE COLETA DE RESÍDUOS TÓXICOS; SERVIÇOS DE ESTAÇÕES DE TRANSFERÊNCIA DE RESÍDUOS PERIGOSOS, RESPONSÁVEIS PELO ARMAZENAMENTO TEMPORÁRIO E A TRANSFERÊNCIA DEFINITIVA DE RESÍDUOS PERIGOSOS PARA OS LOCAIS DEFINITIVOS; OPERAÇÃO DE LIXO HOSPITALAR; SERVIÇO DE COLETA, ACONDICIONAMENTO E TRANSPORTE DE LIXOS HOSPITALARES; COLETA DE ÓLEO USADO DE ESTALEIROS E POSTOS DE COMBUSTÍVEIS; COLETA DE PILHAS E BATERIAS USADAS; COLETA DE RESÍDUOS BIOLÓGICOS PERIGOSOS; COLETA DE RESÍDUOS PERIGOSOS PARA FINS DE TRANSPORTE; IDENTIFICAÇÃO, TRATAMENTO E A ROTULAGEM DE RESÍDUOS PERIGOSOS QUALQUER ESTADO FÍSICO (SÓLIDO, LÍQUIDO, PASTOSO, GRANULADO); COLETA DE RESÍDUOS QUE CONTENHAM SUBSTÂNCIAS OU FORMULAÇÕES CANCERÍGENAS; COLETA DE RESÍDUOS QUE CONTENHAM SUBSTÂNCIAS OU FORMULAÇÕES CORROSIVAS; COLETA DE RESÍDUOS QUE CONTENHAM SUBSTÂNCIAS OU FORMULAÇÕES EXPLOSIVAS; COLETA DE RESÍDUOS QUE CONTENHAM SUBSTÂNCIAS OU FORMULAÇÕES INFECCIOSAS; COLETA DE RESÍDUOS QUE CONTENHAM SUBSTÂNCIAS OU FORMULAÇÕES INFLAMÁVEIS; COLETA DE RESÍDUOS QUE CONTENHAM SUBSTÂNCIAS OU FORMULAÇÕES IRRITANTES; COLETA DE RESÍDUOS QUE CONTENHAM SUBSTÂNCIAS OU FORMULAÇÕES OXIDANTES; COLETA DE RESÍDUOS QUE CONTENHAM SUBSTÂNCIAS OU FORMULAÇÕES PREJUDICIAIS À SAÚDE HUMANA AO MEIO AMBIENTE; COLETA DE RESÍDUOS QUE CONTENHAM SUBSTÂNCIAS OU TÓXICAS; COLETA DE RESÍDUOS PERIGOSOS EM QUALQUER ESTADO FÍSICO (SÓLIDO, LÍQUIDO, PASTOSO, GRANULA RESÍDUOS SE CARACTERIZAM POR CONTER SUBSTÂNCIAS OU FORMULAÇÕES EXPLOSIVAS, OXIDANTES, INFLAMÁ





CERTIDÃO DE REGISTRO E QUITAÇÃO
PESSOA JURIDICA
 Lei Federal Nº 5194 de 24 de Dezembro de 1966

CREA-PE

Nº 2220558029/2022

Emissão: 26/07/2022

Validade: 31/03/2023

Chave: 85YAa

Conselho Regional de Engenharia e Agronomia de Pernambuco

IRRITANTES, CANCERÍGENAS, CORROSIVAS, INFECCIOSAS OU DE QUALQUER OUTRO TIPO QUE SEJAM PREJUDICIAIS À SAÚDE HUMANA E AO MEIO AMBIENTE; COLETA DE ÓLEO USADO DE ESTALEIROS E DE POSTOS DE COMBUSTÍVEIS; COLETA DE RESÍDUOS BIOLÓGICOS PERIGOSOS; COLETA DE RESÍDUOS RADIOATIVOS; COLETA DE LIXOS HOSPITALARES; COLETA DE PILHAS E BATERIAS USADAS; OPERAÇÃO DE ESTAÇÕES DE TRANSFERÊNCIA PARA RESÍDUOS PERIGOSOS; IDENTIFICAÇÃO, O TRATAMENTO, A EMBALAGEM E A ROTULAGEM DE RESÍDUOS PERIGOSOS PARA FINS DE TRANSPORTE; TRATAMENTO E DISPOSIÇÃO DE RESÍDUOS NÃO PERIGOSOS - ATERROS SANITÁRIOS; GESTÃO DE DEPÓSITOS DE LIXO E ATERROS SANITÁRIOS PARA DISPOSIÇÃO DE RESÍDUOS NÃO-PERIGOSOS; OPERAÇÃO DE INCINERAÇÃO DE LIXO; SERVIÇOS DE RESÍDUOS NÃO-PERIGOSOS EM LOCAIS DE DISPOSIÇÃO CONTROLADA OU VAZADOUROS; DESPEJO DE RESÍDUOS NÃO-PERIGOSOS PELA COMBUSTÃO OU INCINERAÇÃO, COM OU SEM OBJETIVO DE GERAÇÃO DE ELETRICIDADE OU VAPOR, CINZAS OU OUTROS SUBPRODUTOS PARA POSTERIOR APROVEITAMENTO; ELIMINAÇÃO DE USINAS INCINERADORAS DE LIXO; GESTÃO DE OPERAÇÃO DE DEPÓSITOS DE LIXO E ATERROS SANITÁRIOS PARA A DISPOSIÇÃO DE RESÍDUOS NÃO-PERIGOSOS; ELIMINAÇÃO DE RESÍDUOS NÃO-PERIGOSOS PELA COMBUSTÃO OU INCINERAÇÃO, COM OU SEM OBJETIVO DE GERAÇÃO DE ELETRICIDADE OU VAPOR, CINZAS OU OUTROS SUBPRODUTOS PARA POSTERIOR APROVEITAMENTO; TRIAGEM E ELIMINAÇÃO DE RESÍDUOS NÃO-PERIGOSOS POR OUTROS MEIOS (P.EX., O DESPEJO EM LOCAIS DE DISPOSIÇÃO CONTROLADA OU VAZADOUROS); CONSTRUÇÃO DE EDIFÍCIOS - APARTAMENTOS, CASAS, CONJUNTOS HABITACIONAIS, PRÉDIOS, EDIFÍCIOS, EDIFICAÇÕES, CONDOMÍNIOS, RESIDÊNCIAS, ETC., CONSTRUÇÃO DE APARTAMENTOS, CASAS, CONJUNTOS HABITACIONAIS, PRÉDIOS, EDIFÍCIOS, EDIFICAÇÕES, CONDOMÍNIOS, RESIDÊNCIAS, ETC., REFORMA DE (CONSTRUTOR GERAL); APARTAMENTOS, CASAS, CONJUNTOS HABITACIONAIS, PRÉDIOS, EDIFÍCIOS, EDIFICAÇÕES, CONDOMÍNIOS, RESIDÊNCIAS, ETC., REFORMAS EM CONSTRUÇÃO OU REFORMA DE ARMAZÉNS, SILOS, DEPÓSITOS E ETC; CONSTRUÇÃO DE CABINES (CONTÊINERES) PARA USO RESIDENCIAL, COMERCIAL OU INDUSTRIAL; CONSTRUÇÃO DE CABINES SANITÁRIAS DE CONCRETO E PVC; CONSTRUÇÃO OU REFORMA DE CASA DE GUARDA; MONTAGEM DE (QUANDO EXECUTADA POR UNIDADE ESPECIALIZADA) CASAS PRÉ-FABRICADAS, KITS DE HABITAÇÃO, ETC.; CASAS, RESIDÊNCIAS, MORADIAS, APARTAMENTOS, ETC, UNIFAMILIARES, CONSTRUÇÃO OU REFORMA DE CONSTRUÇÃO OU REFORMA DE CENTROS COMERCIAIS, GALERIAS, SHOPPING CENTERS, LOJAS COMERCIAIS, ETC; CONSTRUÇÃO OU REFORMA DE CINEMAS, TEATROS, CLUBES, CIRCOS, SALAS DE ESPETÁCULOS, PARQUES DE DIVERSÃO, ETC; CONSTRUÇÃO OU REFORMA DE CLÍNICAS, HOSPITAIS; CONSTRUTORES RESIDENCIAIS; CONSULTÓRIOS E CLÍNICAS MÉDICAS, CONSTRUÇÃO OU REFORMA DE EDIFICAÇÕES NÃO RESIDENCIAIS; ESCRITÓRIOS, LOJAS, PLANTAS INDUSTRIAIS, PRÉDIOS GOVERNAMENTAIS E ETC., OBRAS DE REFORMAS EM EDIFICAÇÕES PARA FINS CULTURAIS OU RECREATIVOS, CONSTRUÇÃO DE EDIFICAÇÕES PRÉ MOLDADAS, QUANDO EXECUTADA POR UNIDADE ESPECIALIZADA, MONTAGEM DE EDIFICAÇÕES PRÉ-FABRICADAS, MONTAGEM DE (QUANDO EXECUTADA POR UNIDADE ESPECIALIZADA); EDIFICAÇÕES RESIDENCIAIS, CONSTRUÇÃO (CONSTRUTOR) E REFORMA EM EDIFÍCIOS COMERCIAIS, CONSTRUÇÃO OU REFORMA DE EDIFÍCIOS DE APARTAMENTOS, CONSTRUÇÃO DE EDIFÍCIOS GARAGEM E GARAGENS SUBTERRÂNEAS, CONSTRUÇÃO OU REFORMA DE EDIFÍCIOS PRÉ-MOLDADOS OU PRÉ-FABRICADOS DE QUALQUER MATERIAL, DE NATUREZA PERMANENTE OU TEMPORÁRIA QUANDO EXECUTADA POR UNIDADE ESPECIALIZADA, MONTAGEM DE EDIFÍCIOS RESIDENCIAIS MULTIFAMILIARES, INCLUSIVE ARRANHA-CÉUS, CONSTRUÇÃO OU REFORMA DE ESCOLAS, FACULDADES, UNIVERSIDADES, COLÉGIOS, CRECHES E OUTROS EDIFÍCIOS DESTINADOS AO ENSINO, CONSTRUÇÃO OU REFORMA DE; A CONSTRUÇÃO DE EDIFÍCIOS RESIDENCIAIS DE QUALQUER TIPO: CASAS E RESIDÊNCIAS UNIFAMILIARES; EDIFÍCIOS RESIDENCIAIS MULTIFAMILIARES, INCLUINDO EDIFÍCIOS DE GRANDE ALTURA (ARRANHA-CÉUS); A CONSTRUÇÃO DE EDIFÍCIOS COMERCIAIS DE QUALQUER TIPO: CONSULTÓRIOS E CLÍNICAS MÉDICAS; ESCOLAS; ESCRITÓRIOS COMERCIAIS; HOSPITAIS; HOTÉIS, MOTÉIS E OUTROS TIPOS DE ALOJAMENTO; LOJAS, GALERIAS E CENTROS COMERCIAIS; RESTAURANTES E OUTROS ESTABELECIMENTOS SIMILARES; SHOPPING CENTERS; A CONSTRUÇÃO DE EDIFÍCIOS DESTINADOS A OUTROS USOS ESPECÍFICOS; ARMAZÉNS E DEPÓSITOS; EDIFÍCIOS GARAGEM, INCLUSIVE GARAGENS SUBTERRÂNEAS; EDIFÍCIOS PARA USO AGROPECUÁRIO; ESTAÇÕES PARA TRENS E METROPOLITANOS; ESTÁDIOS ESPORTIVOS E QUADRAS COBERTAS; IGREJAS E OUTRAS CONSTRUÇÕES PARA FINS RELIGIOSOS (TEMPLOS); INSTALAÇÕES PARA EMBARQUE E DESEMBARQUE DE PASSAGEIROS (EM AEROPORTOS, RODOVIÁRIAS, PORTOS, ETC.); PENITENCIÁRIAS E PRESÍDIOS; POSTOS DE COMBUSTÍVEL; A CONSTRUÇÃO DE EDIFÍCIOS INDUSTRIAIS (FÁBRICAS, OFICINAS, GALPÕES INDUSTRIAIS, ETC); AS REFORMAS, MANUTENÇÕES CORRENTES, COMPLEMENTAÇÕES E ALTERAÇÕES DE EDIFÍCIOS DE QUALQUER NATUREZA JÁ EXISTENTES; A MONTAGEM DE EDIFÍCIOS E CASAS PRÉ-MOLDADAS OU PRÉ-FABRICADAS DE QUALQUER MATERIAL, DE NATUREZA PERMANENTE OU TEMPORÁRIA, QUANDO NÃO REALIZADA PELO PRÓPRIO FABRICANTE; CONSTRUÇÃO DE RODOVIAS E FERROVIAS - AREIA-ASFALTO (A QUENTE E A FRIO), APLICAÇÃO DE ASFALTO, PAVIMENTAÇÃO DE RODOVIAS, OBRAS DE AUTO-ESTRADAS, CONSTRUÇÃO DE BACIAS DE AMORTECIMENTO, CONSTRUÇÃO DE BACIAS DE CAPTAÇÃO DE ÁGUAS PLUVIAIS, CONSTRUÇÃO DE BANQUETAS, VALETAS E ABaulamentos DE LEITOS DE ESTRADAS OU RODOVIAS, EXECUÇÃO DE MANUTENÇÃO DE BANQUETAS, VALETAS E ABaulamentos DE LEITOS DE ESTRADAS OU RODOVIAS; BUEIROS (DE TALVEGUE / GROTA E DE GREIDE), CONSTRUÇÃO DE BUEIROS, RECUPERAÇÃO DE CAIXAS COLETORAS DE ÁGUAS PLUVIAIS, CONSTRUÇÃO DE CONCRETO BETUMINOSO USINADO A QUENTE (CBUQ), APLICAÇÃO DE CONSERVAÇÃO RODOVIÁRIA; CONSTRUÇÃO DE VIAS PARA METROPOLITANOS, CONSTRUTOR GERAL; CONSTRUÇÃO DE VIAS PARA METROPOLITANOS, EMPREITEIRO DE CONSTRUÇÃO RODOVIÁRIA; EMPREITEIRO DE DESCIDAS D'ÁGUA, BIGODES, SARJETAS E OUTRAS OBRAS DE ESCOAMENTO, CONSTRUÇÃO EM ESTRADAS E RODOVIAS; ESTRADAS DE FERRO, CONSTRUÇÃO DE ESTRADAS, CONSTRUÇÃO DE MANUTENÇÃO DE ESTRADAS; ESTRUTURAS INFERIOR E SUPERIOR DE ESTRADAS E RODOVIAS, A CONSTRUÇÃO DE FERROVIAS, CONSTRUÇÃO DE MANUTENÇÃO DE FERROVIAS; FRESAGEM ASFÁLTICA, EXECUÇÃO DE EXECUÇÃO DE FRESAGEM DE ESTRADA OU RODOVIAS; A CONSTRUÇÃO E RECUPERAÇÃO DE AUTO-ESTRADAS, RODOVIAS E OUTRAS VIAS NÃO-URBANAS PARA PASSAGEM DE VEÍCULOS; A CONSTRUÇÃO E RECUPERAÇÃO DE VIAS FÉRREAS DE SUPERFÍCIE OU SUBTERRÂNEAS, INCLUSIVE PARA METROPOLITANO PREPARAÇÃO DO LEITO, COLOCAÇÃO DOS TRILHOS, ETC.); A CONSTRUÇÃO E RECUPERAÇÃO DE PISTAS DE AEROPORTOS; A PAVIMENTAÇÃO DE AUTO-ESTRADAS, RODOVIAS E OUTRAS VIAS NÃO-URBANAS; PONTES, VIADUTOS E TÚNEIS, INCLUSIVE EM PISTAS DE AEROPORTOS; A INSTALAÇÃO DE BARREIRAS ACÚSTICAS; A CONSTRUÇÃO DE PRAÇAS DE PEDÁGIO; A SINALIZAÇÃO COM PINTURA EM RODOVIAS E AEROPORTOS; A INSTALAÇÃO DE PLACAS DE SINALIZAÇÃO DE TRÁFEGO; A SEMELHANTES; CONSTRUÇÃO DE OBRAS DE ARTE ESPECIAIS - CHOCOS, SUBSTITUIÇÃO DE (MANUTENÇÃO EM TÚNEIS); GRANDES ESTRUTURAS E OBRAS DE ARTE, CONSTRUÇÃO DE OBRAS DE ARTE CORRENTE, CONSTRUÇÃO DE OBRAS DE ARTE ESPECIAIS, CONSTRUÇÃO DE MANUTENÇÃO DE OBRAS DE ARTE RODOVIÁRIAS; PASSARELAS, CONSTRUÇÃO DE PONTES, TÚNEIS, VIADUTOS, ELEVADOS, PASSARELAS, ETC., CONSTRUÇÃO DE MANUTENÇÃO DE PONTES, TÚNEIS, VIADUTOS; RECOMPOSIÇÃO DE OBRAS DE ARTE; RECUPERAÇÃO DE OBRAS DE ARTE: PONTES, TÚNEIS, VIADUTOS, PASSARELAS; TÚNEIS (URBANOS, EM RODOVIAS, FERROVIAS, DE METROPOLITANOS), CONSTRUÇÃO DE MANUTENÇÃO DE TÚNEIS; VIADUTOS, CONSTRUÇÃO DE; OBRAS DE URBANIZAÇÃO - RUAS, PRAÇAS E CALÇADAS - ASFALTAMENTO DE VIAS PÚBLICAS (RUAS, AVENIDAS, PRAÇAS, ETC.); CALÇADAS, CONSTRUÇÃO DE CALÇADAS, REFORMA DE CALÇADAS; MANUTENÇÃO DE CALÇAMENTO DE RUAS; SERVIÇO DE CONSERVAÇÃO DE VIAS PÚBLICAS (TAPA-BURACO, TAPA-PANELA, LAMA ASFÁLTICA E CONGÊNERES); FRESAGEM DE VIAS PÚBLICAS; SERVIÇOS DE FRISAGEM DE VIAS PÚBLICAS; SERVIÇOS DE LAMA ASFÁLTICA, APLICAÇÃO EM VIAS PÚBLICAS; LOGRADOUROS, CONSTRUÇÃO DE LOGRADOUROS, PAVIMENTAÇÃO DE MEIO-FIOS EM VIAS PÚBLICAS, CONSTRUÇÃO E/OU RECUPERAÇÃO DE PAVIMENTAÇÃO DE RUAS, OBRAS DE PRAÇAS, CONSTRUÇÃO DE PRAÇAS, REFORMA DE PRAÇAS; MANUTENÇÃO DE RECUPERAÇÃO DE LOGRADOUROS (PRAÇAS, RUAS AVENIDAS); RECUPERAÇÃO DE VIAS PÚBLICAS (TAPA-BURACO, LAMA ASFÁLTICA, TAPA-PANELA, ETC.); RUAS, PRAÇAS, CALÇADAS E/OU REFORMA DE RUAS, PRAÇAS, CALÇADAS; MANUTENÇÃO DE RUAS; MANUTENÇÃO DE SARJETAS, DESCIDAS D'Á; SIMILARES EM VIAS PÚBLICAS, CONSTRUÇÃO DE SINALIZAÇÃO COM PINTURAS EM RUAS E ESTACIONAMENTOS (





CERTIDÃO DE REGISTRO E QUITAÇÃO
PESSOA JURÍDICA
 Lei Federal Nº 5194 de 24 de Dezembro de 1966

CREA-PE

Nº 2220558029/2022

Emissão: 26/07/2022

Validade: 31/03/2023

Chave: 85YAa

Conselho Regional de Engenharia e Agronomia de Pernambuco

TAPA-BURACO EM VIAS PÚBLICAS, EXECUÇÃO DE TAPA-PANELA EM VIAS PÚBLICAS, EXECUÇÃO DE CONSTRUÇÃO DE VIAS URBANAS, RUAS E LOCAIS PARA ESTACIONAMENTO DE VEÍCULOS; CONSTRUÇÃO DE REDES DE ABASTECIMENTO DE ÁGUA, COLETA DE ESGOTO E CONSTRUÇÕES CORRELATAS, EXCETO OBRAS DE IRRIGAÇÃO
 ESTAÇÕES DE BOMBEAMENTO DE ÁGUA, ESGOTO, ÁGUAS PLUVIAIS, CONSTRUÇÃO DE
 ESTAÇÕES DE TRATAMENTO DE ESGOTOS, CONSTRUÇÃO DE
 GALERIAS PLUVIAIS, CONSTRUÇÃO DE
 LAGOAS DE TRATAMENTO DE ESGOTOS, CONSTRUÇÃO DE
 PLANTAS DE TRATAMENTO DE ÁGUA, CONSTRUÇÃO DE (CONTRATANTE GERAL)
 REDES DE DISTRIBUIÇÃO DE ÁGUA, CONSTRUÇÃO DE
 REDES DE ESGOTO, INCLUSIVE INTERCEPTORES, CONSTRUÇÃO DE
 REDES DE ESGOTOS, CONSTRUÇÃO DE
 RESERVATÓRIOS DE ÁGUA, CONSTRUÇÃO DE
 SISTEMA DE ABASTECIMENTO DE ÁGUA, CONSTRUÇÃO DE
 SISTEMA DE SANEAMENTO BÁSICO, CONSTRUÇÃO DE
 SISTEMAS DE DISTRIBUIÇÃO DE ÁGUA, CONSTRUÇÃO DE
 SISTEMAS DE ESGOTOS SANITÁRIOS, CONSTRUÇÃO DE
 CONSTRUÇÃO DE SISTEMAS PARA O ABASTECIMENTO DE ÁGUA TRATADA: RESERVATÓRIOS DE DISTRIBUIÇÃO, ESTAÇÕES
 ELEVATÓRIAS DE BOMBEAMENTO, LINHAS PRINCIPAIS DE ADUÇÃO DE LONGA E MÉDIA DISTÂNCIA E REDES DE DISTRIBUIÇÃO DE ÁGUA
 CONSTRUÇÃO DE REDES DE COLETA DE ESGOTO, INCLUSIVE DE INTERCEPTORES
 CONSTRUÇÃO DE ESTAÇÕES DE TRATAMENTO DE ESGOTO (ETE)
 CONSTRUÇÃO DE ESTAÇÕES DE BOMBEAMENTO DE ESGOTO
 CONSTRUÇÃO DE GALERIAS PLUVIAIS
 MANUTENÇÃO DE REDES DE ABASTECIMENTO DE ÁGUA TRATADA
 MANUTENÇÃO DE REDES DE COLETA E DE SISTEMAS DE TRATAMENTO DE ESGOTO; OBRAS DE TERRAPLENAGEM
 BOTA FORA; SERVIÇOS DE
 COMPACTAÇÃO DO TERRENO; SERVIÇO DE
 CORTE E ATERRO; SERVIÇOS DE
 DERROCAMENTOS; SERVIÇOS DE (CONSTRUÇÃO)
 DESATERRO; SERVIÇOS DE
 DINAMITAÇÃO (CONSTRUÇÃO)
 DRENO PROFUNDO, CONSTRUÇÃO DE
 DRENO PROFUNDO; RECOMPOSIÇÃO (RECONSTRUÇÃO) DE
 DRENOS EM CAMADAS (COLCHÃO DRENANTE, CAMADA DRENANTE); EXECUÇÃO DE
 DRENOS LINEARES (LONGITUDINAIS, TRANSVERSAIS, OBLÍQUOS, VERTICAIS, SUB-HORIZONTAIS); EXECUÇÃO DE
 ESCAVAÇÃO (ESCAVAÇÕES) DIVERSAS PARA A EXECUÇÃO DE CONSTRUÇÃO (OBRAS)
 ESCAVADORAS PARA CONSTRUÇÃO COM OPERADOR; ALUGUEL(LOCAÇÃO) DE
 GRANDES MOVIMENTAÇÕES DE TERRA (CONSTRUÇÃO)
 LEITOS OU PERFIS DE RIOS; REGULARIZAÇÃO DE
 MÁQUINAS DE TERRAPLENAGEM COM OPERADOR; ALUGUEL (LOCAÇÃO) DE
 MOTONIVELADORES COM OPERADOR; LOCAÇÃO DE
 MOTONIVELADORES PARA CONSTRUÇÃO COM OPERADOR; ALUGUEL DE
 MOVIMENTAÇÃO DE TERRA; SERVIÇOS DE
 NIVELAMENTO (NIVELAMENTO) PARA CONSTRUÇÃO DE RODOVIAS (VIÁRIAS) E AEROPORTOS; OBRAS DE
 NIVELAMENTO (NIVELAMENTO), EXCETO PARA CONSTRUÇÃO DE RODOVIAS E AEROPORTOS; OBRAS DE
 NIVELAMENTOS DIVERSOS PARA CONSTRUÇÃO CIVIL (OBRAS)
 ROCHAS ATRAVÉS DE EXPLOSIVOS; REMOÇÃO DE
 ROCHAS; ESCAVAÇÃO (ESCAVAÇÕES) E REMOÇÕES DE
 TERRA; MOVIMENTAÇÃO DE (CONSTRUÇÃO)
 TERRA; REMOÇÃO, RETIRADA DE
 CONJUNTO DE OPERAÇÕES DE ESCAVAÇÃO, TRANSPORTE, DEPÓSITO E COMPACTAÇÃO DE TERRAS, NECESSÁRIAS À REALIZAÇÃO DE
 UMA OBRA
 EXECUÇÃO DE ESCAVAÇÕES DIVERSAS PARA CONSTRUÇÃO CIVIL
 DERROCAMENTOS (DESMONTE DE ROCHAS)
 NIVELAMENTO PARA A EXECUÇÃO DE OBRAS VIÁRIAS E DE AEROPORTOS
 DESTRUÇÃO DE ROCHAS ATRAVÉS DE EXPLOSIVOS
 ALUGUEL, COM OPERADOR, DE MÁQUINAS E EQUIPAMENTOS DESTINADOS AOS SERVIÇOS DE TERRAPLENAGEM; MONTAGEM E
 DESMONTAGEM DE ANDAIMES E OUTRAS ESTRUTURAS TEMPORÁRIAS
 ANDAIME TORRE, MONTAGEM E DESMONTAGEM DE
 ANDAIMES DE ENCAIXE EM QUADROS PARA USO EM FACHADAS (FACHADEIROS), MONTAGEM E DESMONTAGEM DE
 ANDAIMES E PLATAFORMAS SUSPENSAS, MONTAGEM E DESMONTAGEM DE
 ANDAIMES FACHADEIROS, MONTAGEM E DESMONTAGEM DE
 ANDAIMES INDUSTRIAIS, MONTAGEM E DESMONTAGEM DE
 ANDAIMES TUBULARES, MONTAGEM E DESMONTAGEM DE
 ANDAIMES, MONTAGEM E DESMONTAGEM DE
 ANDAIMES, PLATAFORMAS, FORMAS PARA CONCRETO E ESCORAMENTO, DESMONTAGEM DE
 ANDAIMES, PLATAFORMAS, FORMAS PARA CONCRETO E ESCORAMENTO, MONTAGEM DE
 APARALIXOS, MONTAGEM E DESMONTAGEM DE
 CIMBRAMENTO, MONTAGEM E DESMONTAGEM DE
 ESCORAMENTO, MONTAGEM E DESMONTAGEM DE
 ESCORAS, MONTAGEM E DESMONTAGEM DE
 ESTRUTURAS METÁLICAS MOVEIS, DESMONTAGEM DE
 ESTRUTURAS METÁLICAS TUBULARES TEMPORÁRIAS PARA USOS DIVERSOS (ARQUIBANCADAS, PALCOS, ETC.), EXCETO
 POR CONTA DE TERCEIROS, MONTAGEM E DESMONTAGEM DE
 ESTRUTURAS TEMPORÁRIAS, MONTAGEM E DESMONTAGEM DE
 FÔRMAS METÁLICAS PARA LAJES, COLUNAS, VIGAS E PILARES, MONTAGEM E DESMONTAGEM DE
 PLATAFORMAS DE TRABALHO, MONTAGEM E DESMONTAGEM DE
 TERÇAS E TRELIÇAS METÁLICAS PARA ESCORAMENTO DE PONTES, VIADUTOS E PASSARELAS, MONTAGEM E





CERTIDÃO DE REGISTRO E QUITAÇÃO
PESSOA JURÍDICA
 Lei Federal Nº 5194 de 24 de Dezembro de 1966

CREA-PE

Nº 2220558029/2022

Emissão: 26/07/2022

Validade: 31/03/2023

Chave: 85YAa

Conselho Regional de Engenharia e Agronomia de Pernambuco

DESMONTAGEM DE
 MONTAGEM E DESMONTAGEM DE PLATAFORMAS DE TRABALHO E ANDAIMES, EXCETO O ALUGUEL DE ANDAIMES E
 PLATAFORMAS DE TRABALHO
 MONTAGEM E DESMONTAGEM DE FÔRMAS PARA CONCRETO E ESCORAMENTOS
 MONTAGEM E DESMONTAGEM DE ESTRUTURAS TEMPORÁRIAS; SERVIÇO DE TRANSPORTE DE PASSAGEIROS - LOCAÇÃO DE
 AUTOMÓVEIS COM MOTORISTA
 ALUGUEL DE AUTOMÓVEIS COM CONDUTOR, MUNICIPAL
 ALUGUEL DE AUTOMÓVEIS COM MOTORISTA, MUNICIPAL
 ALUGUEL DE VEÍCULOS RODOVIÁRIOS COM MOTORISTA, MUNICIPAL
 AUTOMÓVEIS COM MOTORISTA, MUNICIPAL; LOCAÇÃO DE
 VEÍCULOS RODOVIÁRIOS DE PASSAGEIROS COM MOTORISTA, MUNICIPAL; LOCAÇÃO DE
 LOCAÇÃO DE AUTOMÓVEIS COM MOTORISTA OU CONDUTOR; TRANSPORTE ESCOLAR (INCLUSIVE GERENCIAMENTO)
 ÔNIBUS ESCOLAR INTERMUNICIPAL
 ÔNIBUS ESCOLAR MUNICIPAL
 TRANSPORTE DE ESCOLARES
 TRANSPORTE ESCOLAR INTERMUNICIPAL
 TRANSPORTE ESCOLAR MUNICIPAL
 TRANSPORTE RODOVIÁRIO DE ALUNOS, ESTUDANTES; SERVIÇOS DE
 TRANSPORTE ESPECIALIZADO NA LOCOMOÇÃO DE ESTUDANTES DA REDE PÚBLICA OU PRIVADA; TRANSPORTE RODOVIÁRIO
 COLETIVO DE PASSAGEIROS, SOB REGIME DE FRETAMENTO, MUNICIPAL
 ALUGUEL DE ÔNIBUS, MUNICIPAL, COM MOTORISTA
 ÔNIBUS MUNICIPAL COM MOTORISTA; LOCAÇÃO DE
 TRANSPORTE RODOVIÁRIO COLETIVO DE PASSAGEIROS, SOB REGIME DE FRETAMENTO, MUNICIPAL
 TRANSPORTE RODOVIÁRIO DE FUNCIONÁRIOS; SERVIÇOS DE
 TRANSPORTE RODOVIÁRIO COLETIVO DE PASSAGEIROS, SOB REGIME DE FRETAMENTO NO ÂMBITO MUNICIPAL; TRANSPORTE
 RODOVIÁRIO COLETIVO DE PASSAGEIROS, SOB REGIME DE FRETAMENTO, INTERMUNICIPAL, INTERESTADUAL E INTERNACIONAL
 ALUGUEL DE AUTOMÓVEIS COM CONDUTOR, INTERMUNICIPAL, INTERESTADUAL, INTERNACIONAL
 ALUGUEL DE AUTOMÓVEIS COM MOTORISTA, INTERMUNICIPAL, INTERESTADUAL, INTERNACIONAL
 ALUGUEL DE ÔNIBUS, INTERMUNICIPAL, INTERESTADUAL, INTERNACIONAL, COM MOTORISTA
 ALUGUEL DE VEÍCULOS RODOVIÁRIOS COM MOTORISTA, INTERESTADUAL
 ALUGUEL DE VEÍCULOS RODOVIÁRIOS COM MOTORISTA, INTERMUNICIPAL
 ALUGUEL DE VEÍCULOS RODOVIÁRIOS COM MOTORISTA, INTERNACIONAL
 AUTOMÓVEIS COM MOTORISTA INTERMUNICIPAL, INTERESTADUAL, INTERNACIONAL; LOCAÇÃO DE
 TRANSPORTE RODOVIÁRIO COLETIVO DE PASSAGEIROS, SOB REGIME DE FRETAMENTO, INTERMUNICIPAL,
 INTERESTADUAL E INTERNACIONAL
 VEÍCULOS RODOVIÁRIOS DE PASSAGEIROS COM MOTORISTA, INTERESTADUAL; LOCAÇÃO DE
 VEÍCULOS RODOVIÁRIOS DE PASSAGEIROS COM MOTORISTA, INTERMUNICIPAL; LOCAÇÃO DE
 VEÍCULOS RODOVIÁRIOS DE PASSAGEIROS COM MOTORISTA, INTERNACIONAL; LOCAÇÃO DE
 TRANSPORTE RODOVIÁRIO COLETIVO DE PASSAGEIROS, SOB REGIME DE FRETAMENTO NO ÂMBITO INTERMUNICIPAL, FORA DA
 REGIÃO METROPOLITANA, INTERESTADUAL E INTERNACIONAL; TRANSPORTE RODOVIÁRIO DE CARGA, EXCETO PRODUTOS
 PERIGOSOS E MUDANÇAS, MUNICIPAL
 TRANSPORTE RODOVIÁRIO DE ANIMAIS VIVOS, MUNICIPAL
 TRANSPORTE RODOVIÁRIO DE CARGA VIVA, MUNICIPAL
 TRANSPORTE RODOVIÁRIO DE CARGA, MUNICIPAL
 TRANSPORTE RODOVIÁRIO DE CARGAS EM GERAL, MUNICIPAL
 TRANSPORTE RODOVIÁRIO MUNICIPAL DE CARGAS EM GERAL, EM CONTÊINERES
 TRANSPORTE RODOVIÁRIO DE CARGA EM GERAL, EXCETO DE PRODUTOS PERIGOSOS E MUDANÇAS, DENTRO DO MUNICÍPIO
 LOCAÇÃO DE VEÍCULOS RODOVIÁRIOS DE CARGA COM MOTORISTA, MUNICIPAL; TRANSPORTE RODOVIÁRIO DE CARGA, EXCETO
 PRODUTOS PERIGOSOS E MUDANÇAS, INTERMUNICIPAL, INTERESTADUAL E INTERNACIONAL
 TRANSPORTE EM VEÍCULOS DE TRACÇÃO ANIMAL OU HUMANA - EXCETO NO ÂMBITO MUNICIPAL
 TRANSPORTE RODOVIÁRIO DE ANIMAIS VIVOS, INTERMUNICIPAL, INTERESTADUAL E INTERNACIONAL
 TRANSPORTE RODOVIÁRIO DE CARGA VIVA, INTERMUNICIPAL, INTERESTADUAL E INTERNACIONAL
 TRANSPORTE RODOVIÁRIO DE CARGA, INTERMUNICIPAL, INTERESTADUAL E INTERNACIONAL
 TRANSPORTE RODOVIÁRIO DE CARGAS EM GERAL, INTERESTADUAL
 TRANSPORTE RODOVIÁRIO DE CARGAS EM GERAL, INTERMUNICIPAL
 TRANSPORTE RODOVIÁRIO INTERESTADUAL, INTERNACIONAL DE CARGA EM GERAL
 TRANSPORTE RODOVIÁRIO INTERMUNICIPAL, INTERESTADUAL E INTERNACIONAL DE CARGAS EM GERAL, EM CONTÊINERES
 TRANSPORTE RODOVIÁRIO DE CARGAS EM GERAL, EXCETO DE PRODUTOS PERIGOSOS, INTERMUNICIPAL, INTERESTADUAL E
 INTERNACIONAL
 TRANSPORTE INTERMUNICIPAL, INTERESTADUAL E INTERNACIONAL DE CARGAS, EM CONTÊINERES
 LOCAÇÃO DE VEÍCULOS RODOVIÁRIOS DE CARGA COM MOTORISTA, INTERMUNICIPAL, INTERESTADUAL E INTERNACIONAL;
 TRANSPORTE RODOVIÁRIO DE PRODUTOS PERIGOSOS
 CAMINHÃO TANQUE DE COMBUSTÍVEIS; TRANSPORTE RODOVIÁRIO COMBUSTÍVEIS; TRANSPORTE RODOVIÁRIO DE
 EXPLOSIVOS; TRANSPORTE RODOVIÁRIO DE
 GASES DE TODOS OS TIPOS; TRANSPORTE RODOVIÁRIO DE
 GASOLINA; TRANSPORTE RODOVIÁRIO DE
 MATÉRIAS CORROSIVAS; TRANSPORTE RODOVIÁRIO DE
 MATÉRIAS RADIOATIVAS; TRANSPORTE RODOVIÁRIO DE
 ÓLEO DIESEL; TRANSPORTE RODOVIÁRIO DE
 PRODUTOS CORROSIVOS; TRANSPORTE RODOVIÁRIO DE
 PRODUTOS INFLAMÁVEIS LÍQUIDOS; TRANSPORTE RODOVIÁRIO DE
 PRODUTOS INFLAMÁVEIS SÓLIDOS; TRANSPORTE RODOVIÁRIO DE
 PRODUTOS PERIGOSOS EM CONTÊINERES; TRANSPORTE RODOVIÁRIO DE
 PRODUTOS PERIGOSOS; TRANSPORTE RODOVIÁRIO
 PRODUTOS RADIOATIVOS; TRANSPORTE RODOVIÁRIO DE
 SUBSTÂNCIAS OXIDANTES; TRANSPORTE RODOVIÁRIO DE
 SUBSTÂNCIAS TÓXICAS OU INFECTANTES; TRANSPORTE RODOVIÁRIO DE





CERTIDÃO DE REGISTRO E QUITAÇÃO
PESSOA JURÍDICA
 Lei Federal Nº 5194 de 24 de Dezembro de 1966

CREA-PE

Nº 2220558029/2022

Emissão: 26/07/2022

Validade: 31/03/2023

Chave: 85YAa

Conselho Regional de Engenharia e Agronomia de Pernambuco

TRANSPORTE RODOVIÁRIO DE CARGAS PERIGOSAS
 TRANSPORTE RODOVIÁRIO DE PRODUTOS CONSIDERADOS PERIGOSOS COM BASE NO TIPO DE RISCO QUE APRESENTAM (SEGUNDO LEGISLAÇÃO ESPECÍFICA), TAIS COMO: EXPLOSIVOS, GASES, INFLAMÁVEIS LÍQUIDOS OU SÓLIDOS, SUBSTÂNCIAS OXIDANTES, TÓXICAS OU INFECTANTES, MATÉRIAS RADIOATIVAS OU CORROSIVAS E OUTRAS SIMILARES; SERVIÇOS DE ENGENHARIA
 ASSESSORIA TÉCNICA EM CONSTRUÇÃO
 ASSISTÊNCIA TÉCNICA NA ÁREA DE ENGENHARIA
 AVALIAÇÃO, PERÍCIA E INSPEÇÃO EM ENGENHARIA; SERVIÇOS DE
 BIOENGENHARIA
 CALCULISTA EM CONSTRUÇÃO; ESCRITÓRIO DE
 CÁLCULO ESTRUTURAL; SERVIÇOS DE
 CONSULTORIA EM ENGENHARIA CIVIL, NAVAL, ELÉTRICA, ELETRÔNICA, HIDRÁULICA; SERVIÇOS DE
 CONSULTORIA EM ENGENHARIA DE OBRAS EM ESTRADAS, OBRAS HIDRÁULICAS E URBANAS
 CONSULTORIA EM ENGENHARIA DE TRÁFEGO
 ENGENHARIA AMBIENTAL; SERVIÇOS DE
 ENGENHARIA AUTOMOTIVA; SERVIÇOS DE
 ENGENHARIA CONSULTIVA; SERVIÇOS DE
 ENGENHARIA DE PROJETOS; SERVIÇOS DE
 ENGENHARIA DE TRÂNSITO; SERVIÇOS DE
 ENGENHARIA DE TRANSPORTE; CONSULTORIA EM
 ENGENHARIA NAVAL; SERVIÇOS DE
 ENGENHARIA PORTUÁRIA; SERVIÇOS DE
 ENGENHARIA; SERVIÇOS TÉCNICOS DE
 ESCRITÓRIO DE PROJETISTA; SERVIÇOS DE ENGENHARIA
 ESCRITÓRIO DE PROJETOS DE ENGENHARIA
 FISCALIZAÇÃO DE OBRAS; SERVIÇOS DE
 GERENCIAMENTO DA ELABORAÇÃO DE PROJETOS DE ENGENHARIA
 INSPEÇÃO TÉCNICA DE ENGENHARIA
 MÁQUINARIA E INSTALAÇÕES INDUSTRIAIS; PROJETOS DE, CONCEPÇÃO DE
 PLANEJAMENTO DE OBRAS; SERVIÇOS DE
 OS SERVIÇOS TÉCNICOS DE ENGENHARIA, COMO A ELABORAÇÃO E GESTÃO DE PROJETOS E OS SERVIÇOS DE INSPEÇÃO TÉCNICA
 NAS SEGUINTE ÁREAS:
 ENGENHARIA CIVIL, HIDRÁULICA E DE TRÁFEGO
 ENGENHARIA ELÉTRICA, ELETRÔNICA, DE MINAS, QUÍMICA, MECÂNICA, INDUSTRIAL, DE SISTEMAS E DE SEGURANÇA, AGRÁRIA, ETC.
 ENGENHARIA AMBIENTAL, ENGENHARIA ACÚSTICA, ETC.
 SUPERVISÃO DE OBRAS, CONTROLE DE MATERIAIS E SERVIÇOS SIMILARES
 SUPERVISÃO DE CONTRATOS DE EXECUÇÃO DE OBRAS
 SUPERVISÃO E GERENCIAMENTO DE PROJETOS
 VISTORIA, PERÍCIA TÉCNICA, AVALIAÇÃO, ARBITRAMENTO, LAUDO E PARECER TÉCNICO DE ENGENHARIA
 CONCEPÇÃO DE MAQUINARIA, PROCESSO E INSTALAÇÕES INDUSTRIAIS; LOCAÇÃO DE AUTOMÓVEIS SEM CONDUTOR
 AUTOMÓVEIS SEM CONDUTOR; LEASING OPERACIONAL DE
 AUTOMÓVEIS SEM CONDUTOR; LOCAÇÃO DE, ALUGUEL DE, LEASING OPERACIONAL DE
 AUTOMÓVEIS SEM MOTORISTA; LOCAÇÃO DE, ALUGUEL DE, LEASING OPERACIONAL DE
 AUTOMÓVEIS; ARRENDAMENTO SEM OPÇÃO DE COMPRA DE
 AUTOS DE PASSEIO SEM MOTORISTA; LOCAÇÃO DE, ALUGUEL DE
 BUGRES; ALUGUEL DE, LOCAÇÃO DE
 CAMINHONETES DE PASSEIO SEM MOTORISTA; LOCAÇÃO DE, ALUGUEL DE
 CARROS DE PASSEIO SEM MOTORISTA; LOCAÇÃO DE, ALUGUEL DE
 LOCADORA DE AUTOMÓVEIS
 LOCADORA DE AUTOS
 LOCADORA DE CARROS
 LOCAÇÃO E LEASING OPERACIONAL DE AUTOMÓVEIS SEM CONDUTOR OU MOTORISTA; LOCAÇÃO DE OUTROS MEIOS DE
 TRANSPORTE NÃO ESPECIFICADOS ANTERIORMENTE, SEM CONDUTOR (CAMINHÕES SEM MOTORISTA; LOCAÇÃO DE, ALUGUEL DE)
 CAMINHÕES SEM CONDUTOR; LOCAÇÃO DE, ALUGUEL DE
 CAMINHÕES SEM MOTORISTA; LOCAÇÃO DE, ALUGUEL DE
 CAMINHÕES; ARRENDAMENTO SEM OPÇÃO DE COMPRA DE
 CAMINHÕES; LEASING OPERACIONAL DE
 CARRETOS; LOCAÇÃO DE, ALUGUEL DE TRANSPORTE PARA
 MOTOCICLETAS; LOCAÇÃO DE, ALUGUEL DE
 ÔNIBUS SEM CONDUTOR; LOCAÇÃO DE, ALUGUEL DE
 ÔNIBUS SEM MOTORISTA; LOCAÇÃO DE, ALUGUEL DE
 ÔNIBUS; ARRENDAMENTO SEM OPÇÃO DE COMPRA DE
 ÔNIBUS; LEASING OPERACIONAL DE
 REBOQUES E SEMIRREBOQUES; ARRENDAMENTO SEM OPÇÃO DE COMPRA DE
 REBOQUES; LOCAÇÃO DE, ALUGUEL DE
 SEMIRREBOQUES; LOCAÇÃO DE, ALUGUEL DE
 TRAILERS SEM CONDUTOR; LOCAÇÃO DE, ALUGUEL DE
 LOCAÇÃO E LEASING OPERACIONAL DE QUAISQUER OUTROS MEIOS DE TRANSPORTE TERRESTRE SEM CONDUTOR, POR PERÍODO DE
 CURTA OU LONGA DURAÇÃO, TAIS COMO: ÔNIBUS, MOTOCICLETAS, TRAILERS, CAMINHÕES, REBOQUES, SEMI-REBOQUES E
 SIMILARES; ALUGUEL DE MÁQUINAS E EQUIPAMENTOS AGRÍCOLAS SEM OPERADOR
 ADUBADORAS SEM OPERADOR; ALUGUEL DE
 ARADOS SEM OPERADOR; ALUGUEL DE
 COLHEDEIRAS SEM OPERADOR; ALUGUEL DE
 EQUIPAMENTOS AGRÍCOLAS SEM OPERADOR; ALUGUEL DE, LOCAÇÃO DE
 EQUIPAMENTOS AGRÍCOLAS SEM OPERADOR; LEASING OPERACIONAL DE
 IMPLEMENTOS AGRÍCOLAS SEM OPERADOR; ALUGUEL DE, LOCAÇÃO DE
 MÁQUINAS AGRÍCOLAS SEM OPERADOR; ALUGUEL DE, LOCAÇÃO DE
 MÁQUINAS E EQUIPAMENTOS AGRÍCOLAS SEM OPERADOR; ALUGUEL DE, LOCAÇÃO DE





CERTIDÃO DE REGISTRO E QUITAÇÃO
PESSOA JURÍDICA
 Lei Federal Nº 5194 de 24 de Dezembro de 1966

CREA-PE

Nº 2220558029/2022

Emissão: 26/07/2022

Validade: 31/03/2023

Chave: 85YAa

Conselho Regional de Engenharia e Agronomia de Pernambuco

MÁQUINAS E EQUIPAMENTOS AGRÍCOLAS; LEASING OPERACIONAL DE TRATORES AGRÍCOLAS SEM OPERADOR; ALUGUEL DE, LOCAÇÃO DE ALUGUEL E LEASING OPERACIONAL DE MÁQUINAS E EQUIPAMENTOS AGRÍCOLAS SEM OPERADOR, TAIS COMO: COLHEDEIRAS, ARADOS, ADUBADORAS, TRATORES AGRÍCOLAS E SIMILARES; ALUGUEL DE MÁQUINAS E EQUIPAMENTOS PARA CONSTRUÇÃO SEM OPERADOR, EXCETO ANDAIMES BETONEIRAS; ALUGUEL DE, LOCAÇÃO DE ESCAVADORAS PARA CONSTRUÇÃO SEM OPERADOR; ALUGUEL DE, LOCAÇÃO DE FORMAS PARA CONCRETO; ALUGUEL DE, LOCAÇÃO DE GUINDASTES, EMPILHADERAS PARA CONSTRUÇÃO CIVIL, SEM OPERADOR; ALUGUEL DE, LOCAÇÃO DE MÁQUINAS DE TERRAPLENAGEM SEM OPERADOR; ALUGUEL DE, LOCAÇÃO DE MÁQUINAS E EQUIPAMENTOS PARA CONSTRUÇÃO SEM OPERADOR, EXCETO ANDAIMES; ALUGUEL DE, LOCAÇÃO DE MÁQUINAS E EQUIPAMENTOS PARA CONSTRUÇÃO; ARRENDAMENTO SEM OPÇÃO DE COMPRA DE MÁQUINAS E EQUIPAMENTOS PARA CONSTRUÇÃO; LEASING OPERACIONAL DE MOTONIVELADORAS PARA CONSTRUÇÃO SEM OPERADOR; ALUGUEL DE, LOCAÇÃO DE TRATORES PARA CONSTRUÇÃO SEM OPERADOR; ALUGUEL DE, LOCAÇÃO DE ALUGUEL E LEASING OPERACIONAL DE MÁQUINAS E EQUIPAMENTOS PARA CONSTRUÇÃO E PARA DEMOLIÇÃO SEM OPERADOR, TAIS COMO: BETONEIRAS, TRATORES, ESCAVADORAS, MOTONIVELADORAS E SIMILARES; ALUGUEL DE PALCOS, COBERTURAS E OUTRAS ESTRUTURAS DE USO TEMPORÁRIO, EXCETO ANDAIMES ESTANDES PARA FEIRAS E EVENTOS, SEM MONTAGEM; ALUGUEL DE, LOCAÇÃO DE MÓDULOS METÁLICOS PARA ALOJAMENTO; ALUGUEL DE, LOCAÇÃO DE PALCOS, COBERTURAS E OUTRAS ESTRUTURAS DE USO TEMPORÁRIO; LEASING OPERACIONAL DE SANITÁRIOS PORTÁTEIS; ALUGUEL DE, LOCAÇÃO DE SANITÁRIOS QUÍMICOS; ALUGUEL DE, LOCAÇÃO DE TABULEIROS DE FEIRA; LOCAÇÃO DE, MONTAGEM DE TENDAS; ALUGUEL, LOCAÇÃO DE TOLDOS; ALUGUEL DE, LOCAÇÃO DE ALUGUEL E LEASING OPERACIONAL, INCLUINDO MONTAGEM, DE: PALCOS, COBERTURAS E ESTANDES PARA QUALQUER USO, TABULEIROS DE FEIRAS, SANITÁRIOS QUÍMICOS PARA USO EM EVENTOS E OUTRAS ESTRUTURAS DE USO TEMPORÁRIO; IMUNIZAÇÃO E CONTROLE DE PRAGAS - ATIVIDADE DE COMBATE E CONTROLE DE PRAGAS URBANAS; SERVIÇO DE DEDETIZAÇÃO; SERVIÇO DE DESCUPINIZAÇÃO; SERVIÇOS DE DESINFECÇÃO; SERVIÇO DE DESINSETIZAÇÃO; SERVIÇO DE DESRATIZAÇÃO; SERVIÇO DE FUMIGAÇÃO; SERVIÇOS DE IMUNIZAÇÃO E COMBATE DE PRAGAS URBANAS; SERVIÇOS DE IMUNIZAÇÃO E CONTROLE DE PRAGAS URBANAS; OS SERVIÇOS DE DEDETIZAÇÃO, DESRATIZAÇÃO, DESCUPINIZAÇÃO E SIMILARES; O CONTROLE DE PRAGAS AGRÍCOLAS; OS SERVIÇOS DE ELIMINAÇÃO DE MICROORGANISMOS NOCIVOS POR MEIO DE ESTERILIZAÇÃO EM PRODUTOS AGRÍCOLAS, LIVROS, EQUIPAMENTOS MÉDICO-HOSPITALARES E OUTROS; ATIVIDADES DE LIMPEZA NÃO ESPECIFICADAS ANTERIORMENTE - CAPINA, CAPINAÇÃO DE RUA, LOGRADOURO; SERVIÇO DE DESENTUPIMENTO EM PRÉDIOS; SERVIÇO DE ELIMINAÇÃO DE MICROORGANISMOS NOCIVOS EM PRODUTOS AGRÍCOLAS, LIVROS E OUTROS; SERVIÇO DE ESTERILIZAÇÃO DE EQUIPAMENTOS MÉDICO-HOSPITALARES; SERVIÇO DE ESTERILIZAÇÃO DE OBJETOS; SERVIÇO DE ESTERILIZAÇÃO HOSPITALAR; SERVIÇO DE ESTERILIZAÇÃO; SERVIÇO DE LAVAGEM DE EMBALAGENS; SERVIÇO DE LAVAGEM DE RECIPIENTES; ATIVIDADE DE LIMPEZA DE ACOSTAMENTO DE ESTRADA; SERVIÇO DE LIMPEZA DE CAIXA DE ÁGUA; SERVIÇO DE LIMPEZA DE CAIXA DE GORDURA; SERVIÇO DE LIMPEZA DE CALDEIRAS; SERVIÇO DE LIMPEZA DE CHAMINÉS DE FORNOS; SERVIÇO DE LIMPEZA DE DUTOS DE VENTILAÇÃO E REFRIGERAÇÃO DE AR; SERVIÇO DE LIMPEZA DE DUTOS PARA A INDÚSTRIA; SERVIÇOS DE HIDROJATEAMENTO LIMPEZA DE FORNOS, DUTOS, INCINERADORES; SERVIÇO DE LIMPEZA DE INCINERADORES; SERVIÇO DE LIMPEZA DE MÁQUINAS INDUSTRIAIS; SERVIÇOS DE HIDROJATEAMENTO LIMPEZA DE MÁQUINAS INDUSTRIAIS; SERVIÇOS DE LIMPEZA DE PISCINAS; ATIVIDADE DE LIMPEZA DE RUAS, LOGRADOUROS; ATIVIDADE DE LIMPEZA DE VASILHAMES; SERVIÇOS DE LIMPEZA E CONSERVAÇÃO DE RUAS, LOGRADOUROS; LIMPEZA EM CAMINHÃO-TANQUE PARA DESENEFUMAÇÃO DE VAPOR; AS ATIVIDADES DE LIMPEZA E DE TRATAMENTO DE PISCINAS; AS ATIVIDADES DE LIMPEZA ESPECIALIZADA COMO A LIMPEZA DE CHAMINÉS, DE FORNOS, INCINERADORES, CALDEIRAS, DUTOS DE VENTILAÇÃO E DE REFRIGERAÇÃO DE AR; A ATIVIDADE DE LIMPEZA DE MÁQUINAS INDUSTRIAIS; A ATIVIDADE DE LIMPEZA EM TRENS, ÔNIBUS, EMBARCAÇÕES, ETC.; A ATIVIDADE DE LIMPEZA DO INTERIOR DE TANQUES MARÍTIMOS; A ATIVIDADE DE LIMPEZA DE GARRAFAS; A ATIVIDADE DE LIMPEZA DE RUAS; A ATIVIDADE DE LIMPEZA DE CAIXAS DE ÁGUA E CAIXAS DE GORDURA; AS OUTRAS ATIVIDADES DE LIMPEZA NÃO ESPECIFICADAS ANTERIORMENTE; OS SERVIÇOS DE ELIMINAÇÃO DE MICROORGANISMOS NOCIVOS POR MEIO DE ESTERILIZAÇÃO EM PRODUTOS AGRÍCOLAS, LIVROS, EQUIPAMENTOS MÉDICO-HOSPITALARES E OUTROS; ATIVIDADES PAISAGÍSTICAS - MANUTENÇÃO DE ÁREAS VERDES; MANUTENÇÃO DE GRAMADO DE FUTEBOL; PLANTIO DE GRAMADO; SERVIÇOS DE PAISAGISMO HIDROSEMEADURA; SERVIÇO DE JARDINAGEM; MANUTENÇÃO DE JARDINS; SERVIÇOS DE PAISAGISMO, LIMPEZA, MANUTENÇÃO, PLANTIO DE JARDINS; PLANTIO DE GRAMA PARA RECOMPOSIÇÃO DE ÁREAS; SERVIÇOS DE PODA DE ÁRVORES EM ÁREA DE TRANSMISSÃO DE ENERGIA ELÉTRICA; PODA E PLANTIO DE ÁRVORES NA ÁREA URBANA; PODA EM LINHAS DE TRANSMISSÃO NA ÁREA RURAL E URBANA, SERVIÇO DE O PLANTIO, TRATAMENTO E MANUTENÇÃO DE JARDINS E GRAMADOS DE: PRÉDIOS RESIDENCIAIS, PRÉDIOS PÚBLICOS E SEMIPÚBLICOS COMO ESCOLAS, HOSPITAIS, IGREJAS, ETC; PARQUES MUNICIPAIS, CEMITÉRIOS, ÁREAS VERDES, ETC.; PRÉDIOS INDUSTRIAIS E COMERCIAIS; QUADRAS DE ESPORTES, PLAYGROUNDS E PARQUES RECREACIONAIS; PISCINAS, LAGOS, CANAIS, ETC.; O PLANTIO, TRATAMENTO E MANUTENÇÃO DE PLANTAS PARA: O INTERIOR DE RESIDÊNCIAS E EMPRESAS; PROTEÇÃO CONTRA BARULHO, VENTO, EROSÃO, VISIBILIDADE, ETC.; OUTRAS ATIVIDADES PAISAGÍSTICAS VOLTADAS À MANUTENÇÃO DO SOLO NÃO-AGRÍCOLA E NÃO-FLORESTAL, TAIS COMO: CRIAÇÃO DE ZONAS DE RETENÇÃO, MELHORIA DE TERRENO, PREVENÇÃO DE INUNDAÇÕES, ETC; A PODA E O PLANTIO DE ÁRVORES NA ÁREA URBANA; ATIVIDADES DE SONORIZAÇÃO E DE ILUMINAÇÃO - EQUIPAMENTO DE SOM COM OPERADOR; ATIVIDADE DE FORNECIMENTO DE SOM PARA CASAS DE ESPETÁCULOS; SERVIÇOS DE ILUMINAÇÃO CÊNICA; SERVIÇOS DE ILUMINAÇÃO LIGADA ÀS ATIVIDADES ARTÍSTICAS, CÊNICAS; SERVIÇOS DE SONORIZAÇÃO DE ESPAÇOS PARA ARTES CÊNICAS; TELÃO COM OPERADOR; ATIVIDADE DE FORNECIMENTO DE ATIVIDADES DE SONORIZAÇÃO E ILUMINAÇÃO DE SALAS DE TEATRO, DE MÚSICA E DE OUTROS ESPAÇOS DEDICADOS A ATIVIDADES ARTÍSTICAS E CULTURAIS.

A autenticidade desta Certidão pode ser verificada em: <http://crea-pe.sitac.com.br/publico>, com a chave: 85YAa
 Impresso em: 26/07/2022 às 16:10:04 por: adapt, ip: 177.100.78.91





CERTIDÃO DE REGISTRO E QUITAÇÃO
PESSOA JURIDICA
 Lei Federal Nº 5194 de 24 de Dezembro de 1966

CREA-PE

Nº 2220558029/2022

Emissão: 26/07/2022

Validade: 31/03/2023

Chave: 85YAa

Conselho Regional de Engenharia e Agronomia de Pernambuco

Restrições Relativas ao Objetivo Social: AS ATIVIDADES DA EMPRESA FICAM RESTRITAS AS ATRIBUIÇÕES DO SEU QUADRO TÉCNICO.

Endereço Matriz: RUA ADELMO LUCAS DE OLIVEIRA, 144, CENTRO, RIO FORMOSO, PE, 55570000

Tipo de Registro: Registro Definitivo de Empresa

Data Inicial: 11/06/2010

Data Final: Indefinido

Registro Regional: PE014231

Descrição

CERTIDÃO DE REGISTRO E QUITAÇÃO PESSOA JURIDICA

Informações / Notas

- A capacidade técnico-profissional da empresa é comprovada pelo conjunto dos acervos técnicos dos profissionais constantes de seu quadro técnico.
- Esta certidão perderá a validade, caso ocorra qualquer alteração posterior dos elementos cadastrais nela contidos

Última Anuidade Paga

Ano: 2022 (6/6)

Autos de Infração

Nada consta

Responsáveis Técnicos

Profissional: DINIZ JOSE DE ALBUQUERQUE LINS

Registro: 1801080208

CPF: 283.432.804-82

Data Início: 08/01/2020

Data Fim: Indefinido

Data Fim de Contrato: Indefinido

Títulos do Profissional:

ENGENHEIRO CIVIL

Atribuição: ARTIGO 7 DA RESOLUÇÃO Nº 218/73, DO CONFEA.

Tipo de Responsabilidade: RESPONSABILIDADE TÉCNICA

Profissional: JULIO CASSEMIRO DE ALMEIDA LINS

Registro: 1816179868

CPF: 098.585.564-97

Data Início: 03/03/2017

Data Fim: Indefinido

Data Fim de Contrato: Indefinido

Títulos do Profissional:

ENGENHEIRO CIVIL

Atribuição: ARTIGO 7 DA LEI Nº 5.194, DE 24 DE DEZEMBRO DE 1966, PARA O DESEMPENHO DAS ATIVIDADES RELACIONADAS NO ARTIGO 28, EXCETO ALÍNEA "G" DO DECRETO 23.569/33 E ARTIGO 7 DA RESOLUÇÃO Nº 218/73, DO CONFEA, EXCETO PORTOS, RIOS, CANAIS, BARRAGENS, DIQUES E AEROPORTOS.

Tipo de Responsabilidade: RESPONSABILIDADE TÉCNICA





CERTIDÃO DE REGISTRO E QUITAÇÃO
PESSOA FÍSICA
 Lei Federal Nº 5194 de 24 de Dezembro de 1966

CREA-PE

Nº 2220548981/2022

Emissão: 31/03/2022

Validade: 31/03/2023

Chave: CDZ35

Conselho Regional de Engenharia e Agronomia de Pernambuco

CERTIFICAMOS que o profissional mencionado encontra-se registrado neste Conselho, nos termos da Lei 5.194/66, de 24/12/1966, conforme os dados acima. CERTIFICAMOS, ainda, face o estabelecimento nos artigos 68 e 69 da referida Lei, que o interessado não se encontra em débito com o CREA-PE.

Interessado(a)

Profissional: DINIZ JOSE DE ALBUQUERQUE LINS

Registro: 1801080208

CPF: 283.432.804-82

Endereço: RUA ABELARDO, 52, GRAÇAS, RECIFE, PE, 52050310

Tipo de Registro: Registro Definitivo de Profissional (DIPLOMADO NO PAÍS)

Data de registro: 24/02/1986

Título(s)

GRADUAÇÃO

ENGENHEIRO CIVIL

Atribuição: ARTIGO 7 DA RESOLUÇÃO Nº 218/73, DO CONFEA.

Instituição de Ensino: ESCOLA POLITÉCNICA-FUND ENSINO SUP DE PERNAMBUCO

Data de Formação: 28/12/1984

Descrição

CERTIDÃO DE REGISTRO E QUITAÇÃO PESSOA FÍSICA

Informações / Notas

- A falsificação deste documento constitui-se em crime previsto no Código Penal Brasileiro, sujeitando o(a) autor(a) à respectiva ação penal.
- CERTIFICAMOS que caso ocorra(m) alteração(ões) no(s) elemento(s) contido(s) neste documento, esta Certidão perderá a sua validade para todos os efeitos.
- Esta certidão perderá a validade, caso ocorra qualquer alteração posterior dos elementos cadastrais nela contidos.
- Válido em todo território nacional.

Última Anuidade Paga

Ano: 2022 (1/1)

Autos de Infração

Nada consta





CERTIDÃO DE REGISTRO E QUITAÇÃO
PESSOA FÍSICA
 Lei Federal Nº 5194 de 24 de Dezembro de 1966

CREA-PE

Nº 2220551448/2022

Emissão: 27/04/2022

Validade: 31/03/2023

Chave: W250D

Conselho Regional de Engenharia e Agronomia de Pernambuco

CERTIFICAMOS que o profissional mencionado encontra-se registrado neste Conselho, nos termos da Lei 5.194/66, de 24/12/1966, conforme os dados acima. CERTIFICAMOS, ainda, face o estabelecimento nos artigos 68 e 69 da referida Lei, que o interessado não se encontra em débito com o CREA-PE.

Interessado(a)

Profissional: JULIO CASSEMIRO DE ALMEIDA LINS

Registro: 1816179868

CPF: 098.585.564-97

Endereço: RUA JOSÉ NUNES DA CUNHA, 582, APARTAMENTO 201, PIEDADE, Jaboatão dos Guararapes, PE, 54410280

Tipo de Registro: Registro Definitivo de Profissional (DIPLOMADO NO PAÍS)

Data de registro: 23/02/2017

Título(s)

GRADUAÇÃO

ENGENHEIRO CIVIL

Atribuição: ARTIGO 7 DA LEI N 5.194, DE 24 DE DEZEMBRO DE 1966, PARA O DESEMPENHO DAS ATIVIDADES RELACIONADAS NO ARTIGO 28, EXCETO ALÍNEA 7ª DO DECRETO 23.569/33 E ARTIGO 7 DA RESOLUÇÃO N 218/73, DO CONFEA, EXCETO PORTOS, RIOS, CANAIS, BARRAGENS, DIQUES E AEROPORTOS.

Restrições: Sem Identificação

Instituição de Ensino: CENTRO UNIVERSITÁRIO MAURÍCIO DE NASSAU - UNINASSAU

Data de Formação: 02/02/2017

Descrição

CERTIDÃO DE REGISTRO E QUITAÇÃO PESSOA FÍSICA

Informações / Notas

- A falsificação deste documento constitui-se em crime previsto no Código Penal Brasileiro, sujeitando o(a) autor(a) à respectiva ação penal.
- CERTIFICAMOS que caso ocorra(m) alteração(ões) no(s) elemento(s) contido(s) neste documento, esta Certidão perderá a sua validade para todos os efeitos.
- Esta certidão perderá a validade, caso ocorra qualquer alteração posterior dos elementos cadastrais nela contidos.
- Válido em todo território nacional.

Última Anuidade Paga

Ano: 2022 (2/2)

Autos de Infração

Nada consta





Nordeste

Empreendimentos

CONTRATO DE PRESTAÇÃO DE SERVIÇOS

Pelo presente instrumento particular de contrato de prestação de serviços, celebrado de um lado, pela Empresa **NORDESTE EMPREENDIMENTOS**, CNPJ nº 11.888.179/0001-81, com registro no CREA-PE sob o nº, 14231, localizada na Rua São José, 08, Lj 04, Galeria Deolinda, Centro, Rio Formoso/PE, neste ato representado pelo Representante Legal Sr. Julio Cassemiro Lins Neto, brasileiro, natural de Rio Formoso-PE, Casado, Empresário, CPF nº 290.202.204-20 e do RG nº 2.246.953 SSP-PE, doravante denominado **CONTRATANTE** e, de outro lado o Sr. **JULIO CASSEMIRO DE ALMEIDA LINS**, Engenheiro Civil, portador do CPF nº, 098.585.564-97 devidamente inscrito no CREA PE 181617986-8, doravante denominado **CONTRATADO**, estabelecem as partes de comum acordo, as seguintes disposições:

Cláusula primeira: O objeto do presente contrato é a prestação de serviços do Contratado à Contratante, visando prestar assessoramento dentro da sua área de atuação profissional, na qualidade de Responsável Técnico.

Cláusula segunda: A contratada cumprirá a carga horária de Assessoria Técnica.

Cláusula terceira: O presente contrato vigorará por tempo indeterminado

Cláusula quarta: fica estipulado o valor de R\$ 500,00 (quinhentos reais), a título de remuneração mensal a Contratada, devendo esta ser paga pela Contratante até o 10º dia do mês seguinte ao da prestação do serviço.

Cláusula quinta: O contratante propiciará todas as condições para o bom desempenho da Contratada.

Cláusula sexta: O presente contrato poderá ser rescindido por qualquer das partes, desde que haja a comunicação formal no prazo mínimo de 30(trinta) dias, anteriores ao distrato.

Parágrafo único: A empresa apenas poderá distratar o presente Contrato se estiver rigorosamente em dia com os honorários profissionais do Responsável Técnico.

Cláusula oitava: As partes elegem o fórum da Comarca de Rio Formoso-PE, para dirimir eventuais litígios acerca do contrato, podendo ser resolvidos, também por meio de procedimento arbitral. E por estarem justos e contratado, **subscrevem** o presente em três vias de igual teor e forma.

Rio Formoso em 28 de janeiro de 2020.

Engº **JULIO CASSEMIRO DE ALMEIDA LINS**
Responsável Técnico

Julio Cassemiro Lins Neto
Representante Legal

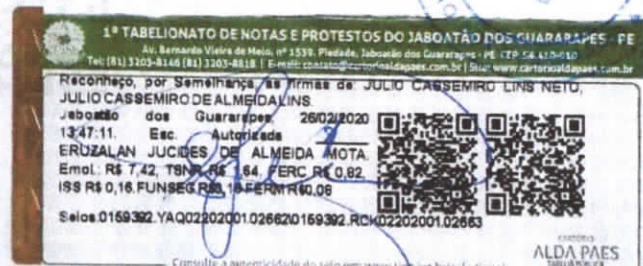

Rua São José, 08, Loja 04, Galeria Deolinda, Centro, Rio Formoso-PE - CEP 55.570.000, CNPJ 11.888.179/0001-81
Insc. Estadual 0306673-80, Insc. Municipal 30145, Fone: (81) 36781515 / email: nordesteempreendimentos1986@hotmail.com

Desde 1986

Nordeste
Empreendimentos

Assinado de forma digital por Nordeste Empreendimentos
Dados: 2022.04.04 13:54:10 -03'00'

CONTRATO DE PRESTAÇÃO DE SERVIÇOS

Pelo presente instrumento particular de contrato de prestação de serviços, celebrado de um lado, pela Empresa **NORDESTE EMPREENDIMENTOS**, CNPJ nº 11.888.179/0001-81, com registro no CREA-PE sob o nº. 14231, localizada na Rua Adelmo Lucas de Oliveira, 144, Centro, Rio Formoso/PE, neste ato representado pelo Representante Legal Sr. **Julio Cassemiro Lins Neto**, brasileiro, natural de Rio Formoso-PE, Casado, Empresário, CPF nº 290.202.204-20 e do RG nº 2.246.953 SSP-PE, doravante denominado **CONTRATANTE** e, de outro lado o Sr. **DINIZ JOSÉ DE ALBUQUERQUE LINS**, Engenheiro Civil, portador do CPF nº, 283.432.804-82 devidamente inscrito no CREA PE 1801080208, REGISTRO PE15041PE, doravante denominado **CONTRATADO**, estabelecem as partes de comum acordo, as seguintes disposições:

Cláusula primeira: o objeto do presente contrato é a prestação de serviços do Contratado à Contratante, visando prestar assessoramento dentro da sua área de atuação profissional, na qualidade de Responsável Técnico.

Cláusula segunda: o Contratado cumprirá a carga horária de Assessoria Técnica.

Cláusula terceira: o presente contrato vigorará por tempo indeterminado.

Cláusula quarta: fica estipulado o valor de R\$ 500,00 (quinhentos reais), a título de remuneração mensal a Contratada, devendo esta ser paga pela Contratante até o 10º dia do mês seguinte ao da prestação do serviço.

Cláusula quinta: o Contratante propiciará todas as condições para o bom desempenho da Contratada.

Cláusula sexta: o presente contrato poderá ser rescindido por qualquer das partes, desde que haja a comunicação formal no prazo mínimo de 30(trinta) dias, anteriores ao distrato.

Parágrafo único: A empresa apenas poderá distratar o presente Contrato se estiver rigorosamente em dia com os honorários profissionais do Responsável Técnico.

Cláusula oitava: as partes elegem o fórum da Comarca de Rio Formoso-PE, para dirimir eventuais litígios acerca do contrato, podendo ser resolvidos, também por meio de procedimento arbitral. E por estarem justos e contratado, **subscrevem** o presente em três vias de igual teor e forma.

Rio Formoso em 04 de abril de 2022.

Emp.^o **DINIZ JOSÉ DE ALBUQUERQUE LINS**
Responsável Técnico

Julio Cassemiro Lins Neto
Representante Legal

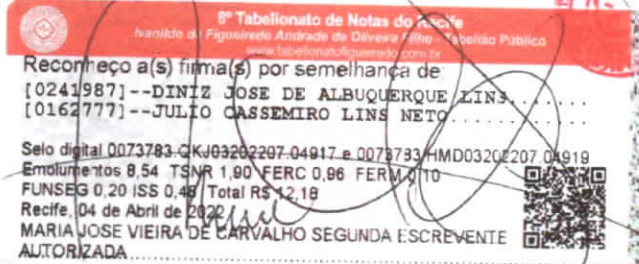

Rua Adelmo Lucas de Oliveira, 144, Centro, Rio Formoso-PE - CEP 55.570.000, CNPJ 11.888.179/0001-81 Insc. Estadual 030667380, Insc. Municipal 2.3.0145, Fone: (81) 36781515 / email: nordesteempreendimentos1986@hotmail.com

O presente documento digital foi conferido com o original e assinado digitalmente por ADAUTO JOSÉ FERNANDES RIBEIRO, em segunda-feira, 4 de abril de 2022 14:05:26 GMT-03:00, CNS: 06.870-0 - Cartório Azevêdo Bastos - 1º Ofício de Registro Civil das Pessoas Naturais e de Interdições e Tutel/PB, nos termos da medida provisória N. 2.200-2 de 24 de agosto de 2001. Sua autenticidade deverá ser confirmada no endereço eletrônico www.cenad.org.br/autenticidade. O presente documento digital pode ser convertido em papel por meio de autenticação no Tabelionato de Notas. Provisão nº 100/2020 CNJ - artigo 22.

Confira os dados do ato em: <https://selodigital.tpb.jus.br> ou Consulte o Documento em: <https://azevedobastos.net.br/documento/06910404221246655464>

CARTÓRIO
Autenticação Digital Código: 06910404221246655464-1
Data: 04/04/2022 14:00:59
Valor Total do Ato: R\$ 5,02
Selo Digital Tipo Normal C: AMU90635-SQ01;



Cartório Azevêdo Bastos
Av. Presidente Epitácio Pessoa - 1145
Bairro dos Estados, João Pessoa - PB
(83) 3244-5404 - cartorio@azevedobastos.net.br
<https://azevedobastos.net.br>

Válter Azevêdo de M. Cavalcanti
Titular
TJPB





Certidão de Acervo Técnico - CAT CREA-PE
Resolução nº 1.025, de 30 de outubro de 2009

Conselho Regional de Engenharia e Agronomia de Pernambuco

CAT com Registro de Atestado
1004022015
Atividade Concluída

CERTIFICAMOS, em cumprimento ao disposto na Resolução n.º 1.025, de 30 de outubro de 2009, do Confea, que consta dos assentamentos deste Conselho Regional de Engenharia e Agronomia de Pernambuco - Crea-PE, o Acervo Técnico do profissional **DINIZ JOSE DE ALBUQUERQUE LINS** referente à(s) Anotação(ões) de Responsabilidade Técnica - ART abaixo discriminada(s):
 Profissional: **DINIZ JOSE DE ALBUQUERQUE LINS**
 Registro: **PE015041 RNP: 1801080208**
 Título Profissional: **Engenheiro Civil;**

Número de ART : 121114032015	Tipo de ART : Obra e Serviço	Registrada em : Não indicado	Baixada em : 24/03/2015
Forma de Registro : Empregado		Participação Técnica : Individual	
Empresa Contratada : DINIZ J DE A LINS ENGENHARIA CIVIL - EPP.			
Contratante : PREFEITURA MUNICIPAL DE BEZERROS			CPF/CNPJ: 10.091.510/0001-75
Rua : PRAÇA DUQUE DE CAXIAS			N.º: 88
Complemento: Não indicado		Bairro : CENTRO	
Cidade: Bezerros		UF : PE	CEP : 55.660-000
Contrato : 192/2014	Celebrado em : 08/07/2014		Vinculado à ART : 151756072014
Valor de Contrato(R\$) : 12.500,00	Tipo de Contratante : Não indicado		Ação institucional : Não indicado
Endereço da Obra/Serviço : Diversos			N.º: S/N
Complemento: Não indicado		Bairro : Diversos	
Cidade: Bezerros		UF : PE	CEP : 55.660-000
Data de Início : 08/07/2014	Conclusão efetiva : 08/08/2014		Coordenadas Geográficas : Não indicado
Finalidade : Não indicado			Código : Não indicado
Proprietário: PREFEITURA MUNICIPAL DE BEZERROS			CPF/CNPJ: 10.091.510/0001-75
Atividade Técnica :	Quantidade: Não indicado		Unidade: Não indicado

ELABORAÇÃO: PROJETO: OUTROS, 2486.9 METRO(S) CÚBICO(S)

RESUMO DO CONTRATO:
SERVIÇO DE ENGENHARIA PARA ELABORAÇÃO DE PROJETO BÁSICO PARA EXECUÇÃO DE PAVIMENTAÇÃO DAS VIAS DE ACESSO À PONTE QUE LIGA OS BAIRROS DO ROSÁRIO E SANTO ANTÔNIO E A CONSTRUÇÃO DA PASSAGEM MOLHADA NO SÍTIO CÔCOS.

Observações:

- ESTA ART SUBSTITUI A DE Nº 151756072014, DE 25/07/2014.
 - ART BAIXADA EM 24/03/2015, POR CONCLUSÃO DOS SERVIÇOS.

Informações Complementares:

Não indicado

CERTIFICAMOS, finalmente, que se encontra vinculado à presente Certidão de Acervo Técnico - CAT, conforme selos de segurança A088.939 a A088.940, o atestado contendo 2 página(s), expedido pelo contratante de obra/serviço, a quem cabe a responsabilidade pela veracidade e exatidão das informações nele constantes.

Certidão de Acervo Técnico n.º 1004022015

24 de março de 2015, 9:06:44

Autenticação: ffe33415-8bae-4161-ae26-1ae9f86f07c8

A CAT à qual o atestado está vinculado é o documento que comprova o registro de atestado no Crea.
 A CAT à qual o atestado está vinculado constituirá prova da capacidade técnico-profissional da pessoa jurídica somente se o responsável técnico indicado estiver ou venha a ser integrado ao seu quadro técnico por meio de declaração entregue no momento da habilitação ou da entrega das propostas.
 A CAT é válida em todo território nacional.

A CAT perderá a validade no caso de modificação dos dados técnicos qualitativos e quantitativos nela contidos, bem como de alteração da situação do registro da ART.
 A autenticidade e a validade desta certidão deve ser confirmada no site do Crea-PE (<http://www.creape.org.br>).
 A falsificação deste documento constitui crime previsto no Código Penal Brasileiro, sujeitando o autor à respectiva ação penal.

Conselho Regional de Engenharia e Agronomia de Pernambuco

Av. Agamenon Magalhães, 2978, Espinheiro - Recife - PE, CEP 52020-000

Tel.: (81)3423-4383 Fax: (81)3423-8480 Email: creape@creape.org.br



ATESTADO DE ACERVO TÉCNICO

Atesto que a empresa **DINIZ J DE A LIN ENGENHARIA CIVIL**, inscrita no CNPJ nº **19.367.352/0001-08** e CREA **17.245-PE**, através do seu responsável técnico **Diniz José de Albuquerque Lins**, engenheiro civil, CREA nº **15.041-D/PE** elaborou para a PREFEITURA MUNICIPAL DE BEZERROS o **PROJETO BÁSICO DE ENGENHARIA PARA CONSTRUÇÃO DA PASSAGEM MOLHADA DOS COCOS** e o **PROJETO BÁSICO DE ENGENHARIA PARA EXECUÇÃO DE PAVIMENTAÇÃO E URBANIZAÇÃO DAS VIAS DE ACESSO A PONTE DO ROSÁRIO** no período de 08 de julho de 2014 a 08 de agosto de 2014, conforme descrição das respectivas planilhas de quantitativos discriminada a seguir:

- PASSAGEM MOLHADA DOS COCOS**

ITEM	DESCRIÇÃO	QUANT.	UNID.
1.0	SERVIÇOS PRELIMINARES		
1.1	Fornecimento e assentamento de placa da obra (Mod. Av. 43/2000)	6,00	m ²
1.2	Barracão para depósito em tábuas, com piso em argamassa de cimento e areia, traço 1:6.	20,00	m ²
1.3	Raspagem e limpeza do terreno	150,00	m ²
1.4	Locação de obras e demarcação para abertura de valas para fundações	112,00	m ²
2.0	TRABALHOS EM TERRAS		
2.1	Escavação mecânica de vala em material de primeira categoria até 3,0m de profundidade, sem escoramento.	135,50	m ³
2.2	Execução de aterro abrangendo espalhamento, homogeneização, umedecido e compactação manual em camadas de 20cm de espessura, inclusive o fornecimento do barro proveniente de jazida a uma distância máxima de 12Km	324,60	m ³
3.0	ALVENARIA DE PEDRA		
3.1	Alvenaria em pedra rachão assentada e rejuntada com argamassa de cimento e areia no traço 1:6	275,49	m ³
4.0	PISO		
4.1	Concreto armado pronto, FCK 30 MPA, condição A (NBR-12655), lançado em fundações e adensado, inclusive forma, escoramento e ferragem.	1.543,80	m ²
5.0	ASSENTAMENTO DE TUBOS PARA GALERIAS		
5.1	Assentamento de tubos de concreto CA1 - 1,00 m de diâmetro, inclusive o fornecimento dos mesmos transportes.	259,47	m

Praça Duque de Caxias, S/N. Centro. Bezerros – PE

Fone: 3728-6700

CNPJ: 10.091.510/0001-75.

Josevânio de Miranda Lima
Secretário de Infraestrutura
Port. 006/2013





• **PAVIMENTAÇÃO E URBANIZAÇÃO DAS VIAS DE ACESSO A PONTE DO ROSÁRIO**

ITEM	DESCRIÇÃO	QUANT.	UNID.
1.0	PLACA DA OBRA		
1.1	Fornecimento e assentamento de placa de obra. (mod.av-43/2000)	6,00	m ²
2.0	BARRACÃO		
2.1	Barracão para depósito em tábuas, com piso em argamassa de cimento e areia, traço 1:6	20,00	m ²
3.0	SERVIÇO TOPOGRÁFICO		
3.1	Levantamento de muro, meio fio, margem de canais, testadas.	230,00	m
4.0	TERRAPLANAGEM		
4.1	Reaterro sem apiloamento, com aproveitamento de material escavado.	2.486,90	m ³
5.0	PAVIMENTAÇÃO		
5.1	Pavimento com paralelepípedos graníticos assentados sobre colchão de areia com 6.0 cm de espessura, e rejuntados com argamassa de cimento e areia no traço 1:2	1.776,35	m ²
5.2	Fornecimento e assentamento de meio fio de concreto para pavimentação prensado (padrão DNER), rejuntado com argamassa de cimento e areia 1:2.	424,89	m
5.3	Construção de linha d'agua com paralelepípedos graníticos assentados sobre mistura de cimento e areia no traço 1:6 com 6 cm de espessura e rejuntados com argamassa de cimento e areia 1:2, inclusive base de concreto 1:4:8 com 10 cm de espessura.	523,6	m

Bezerros, 08 de janeiro de 2015.

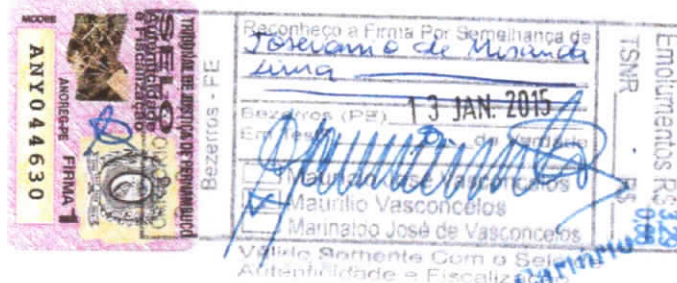

Josevânio de Miranda Lima
Josevânio de Miranda Lima
SECRETARIO DE INFRAESTRUTURA

Josevânio de Miranda Lima
Secretario de Infraestrutura
Part. 006.001.0

Praça Duque de Caxias, S/N. Centro. Bezerros - PE

Fone: 3728-6700

CNPJ: 10.091.510/0001-75.



Certidão de Acervo Técnico - CAT
Resolução Nº 1025 de 30 de Outubro de 2009
Resolução Nº 218 de 29 de Junho de 1973

CREA-PE

CAT COM REGISTRO DE ATESTADO

2220553597/2022

Atividade concluída

Conselho Regional de Engenharia e Agronomia de Pernambuco

CERTIFICAMOS, em cumprimento ao disposto na Resolução nº 1.025, de 30 de outubro de 2009, do Confea, que consta dos assentamentos deste Conselho Regional de Engenharia e Agronomia de Pernambuco - Crea-PE, o Acervo Técnico do profissional **DINIZ JOSE DE ALBUQUERQUE LINS** referente à(s) Anotação(ões) de Responsabilidade Técnica - ART abaixo discriminada(s):

Profissional: **DINIZ JOSE DE ALBUQUERQUE LINS**
Registro: **PE15041 PE** RNP: **1801080208**
Título profissional: ENGENHEIRO CIVIL

Número da ART: **PE20220789940** Tipo de ART: OBRA / SERVIÇO Registrada em: 26/05/2022 Baixada em: 30/05/2022
Forma de registro: SUBSTITUIÇÃO Participação técnica: INDIVIDUAL
Empresa contratada: **DINIZ J DE A LINS ENGENHARIA CIVIL - EPP**

Contratante: **COMPANHIA ESTADUAL DE HABITAÇÃO E OBRAS - CEHAB** CPF/CNPJ: **03.206.056/0001-95**
Endereço do contratante: RUA ODORICO MENDES Nº: 7000
Complemento: Bairro: CAMPO GRANDE
Cidade: RECIFE UF: PE CEP: 52031080

Contrato: 011/2021 Celebrado em: 06/05/2021
Valor do contrato: R\$ 229.588,95 Tipo de contratante: Pessoa Jurídica de Direito Público

Ação institucional: Outros
Endereço da obra/serviço: LOTEAMENTO VALE VERDE Nº: sn

Complemento: Bairro: Vale verde
Cidade: SAIRÉ UF: PE CEP: 55695000

Data de início: 07/07/2021 Conclusão efetiva: 30/12/2021

Finalidade: Infraestrutura

Proprietário: **COMPANHIA ESTADUAL DE HABITAÇÃO E OBRAS - CEHAB** CPF/CNPJ: 03.206.056/0001-95

Atividade Técnica: **16 - Execução CONSTRUÇÃO CIVIL > EDIFICAÇÕES > DE ACESSIBILIDADE DE EDIFICAÇÃO > #1.1.3.1 - PARA FINS RESIDENCIAIS 55 - Execução de serviço técnico 288.88 metro quadrado; 16 - Execução CONSTRUÇÃO CIVIL > EDIFICAÇÕES > #1.1.6 - DE MURO 49 - Execução de obra 40.00 metro cúbico;**

Observações

ART referente à **IMPLANTAÇÃO DE PAVIMENTAÇÃO, DRENAGEM E EXECUÇÃO DE SERVIÇOS COMPLEMENTARES NO LOTEAMENTO VALE VERDE, NO MUNICÍPIO DE SAIRÉ.**

Informações Complementares

- O atestado está registrado apenas para atividades técnicas constantes da ART, desenvolvidas de acordo com as atribuições do profissional na área da ENGENHARIA CIVIL.

CERTIFICAMOS, finalmente, que se encontra vinculado à presente Certidão de Acervo Técnico - CAT, o atestado contendo 4 folha(s), expedido pelo contratante da obra/serviço, a quem cabe a responsabilidade pela veracidade e exatidão das informações nele constantes.

Certidão de Acervo Técnico nº 2220553597/2022
30/05/2022, 11:43
2WZ1Y

A CAT é válida em todo o território nacional.

A CAT perderá a validade no caso de modificação dos dados técnicos qualitativos ou quantitativos nela contidos em razão de substituição ou anulação de ART.

A Certidão de Acervo Técnico (CAT) à qual o atestado está vinculado constituirá prova da capacidade técnico-profissional da pessoa jurídica somente se o responsável técnico indicado estiver ou venha a ser integrado ao seu quadro técnico por meio de declaração entregue no momento da habilitação ou da entrega das propostas.

Certificamos que se encontra vinculado à presente CAT o atestado apresentado em cumprimento à Lei nº 8.666/93, expedido pela pessoa jurídica contratante, a quem cabe a responsabilidade pela veracidade e exatidão das informações nele constantes. É de responsabilidade deste Conselho a verificação da atividade profissional em conformidade com a Lei nº 5.194/66 e Resoluções do Conselho Federal de Engenharia e Agronomia - CONFEA.

Fica(m) Excluído(s), no entanto, o(s) serviço(s) cujas atribuições não competem ao(s) profissional(is) em questão.

A autenticidade desta Certidão pode ser verificada em: <http://crea-pe.sitac.com.br/publico>, com a chave: 2WZ1Y

Conselho Regional de Engenharia e Agronomia de Pernambuco

Avenida Agamenon Magalhães, 2978, Espinheiro, Recife - PE

Tel: + 55 (81) 3423-4383 Fax: + 55 (81) 3423-4383 E-mail: creape@creape.org.br



ATESTADO

Atestamos para devido fins que a empresa DINIZ J DE A LINS ENGENHARIA CIVIL- EPP, CNPJ 19.367.352/0001-08, com sede na Rua Abelardo, 45, Graças, Recife/PE, executou para a **COMPANHIA ESTADUAL DE HABITAÇÃO E OBRAS**, através do contrato N° 011/2021, no valor de R\$ 229.588,95, cujo o objeto foi a **IMPLANTAÇÃO DE PAVIMENTAÇÃO, DRENAGEM E EXECUÇÃO DE SERVIÇOS COMPLEMENTARES NO LOTEAMENTO VALE VERDE EM SAIRÉ/PE**, no período iniciado em 07/0/2021 e concluído em 30/12/2021, tendo como engenheiro responsável: Diniz José de Albuquerque Lins, CREA 15.041 D/PE, RNP 180108020-8. Todos os serviços foram executados de acordo com as **NORMAS TÉCNICAS, CONTRATO E ESPECIFICAÇÕES** e com um bom padrão de qualidade. Os principais serviços, com seus quantitativos, estão listados a seguir:

PRINCIPAIS SERVIÇOS EXECUTADOS:

Item	Descrição	Unid	Quantidade
01	DRENAGEM, PAVIMENTAÇÃO E PROTEÇÃO TUBULAÇÃO		
1.1	SERVIÇOS INICIAIS		
1.1.1	LIMPEZA MECANIZADA DE CAMADA VEGETAL, VEGETAÇÃO E PEQUENAS ÁRVORES (DIÂMETRO DE TRONCO MENOR QUE 0,20 M), COM TRATOR DE ESTEIRAS.AF_05/2018	M2	397,21
1.2	DRENAGEM		
1.2.1	ACRÉSCIMO PARA POÇO DE VISITA RETANGULAR PARA DRENAGEM, EM ALVENARIA COM BLOCOS DE CONCRETO, DIMENSÕES INTERNAS = 1X1 M. AF_12/2020	M	2,00
1.2.2	DEMOLIÇÃO MANUAL DE CONCRETO SIMPLES.	M3	3,48
1.2.3	DEMOLIÇÃO MANUAL DE CONCRETO ARMADO.	M3	3,36
1.3	PAVIMENTAÇÃO		
1.3.1	SERVICOS TOPOGRAFICOS PARA PAVIMENTACAO, INCLUSIVE NOTA DE SERVICOS, ACOMPANHAMENTO E GREIDE	M2	397,21
1.3.2	REGULARIZAÇÃO E COMPACTAÇÃO DE SUBLEITO DE SOLO PREDOMINANTEMENTE ARGILOSO. AF_11/2019	M2	397,21
1.3.3	EXECUCAO DE SUB-BASE ESTABILIZADA GRANULOMETRICAMENTE ABRANGENDO ESPALHAMENTO, HOMOGENEIZACAO, UMEDECIMENTO E COMPACTACAO, COM ESPESURA DE 20CM, TEOR DE COMPACTACAO A 100% DO PROCTOR NORMAL, INCLUSIVE FORNECIMENTO DO MATERIAL PROVENIENTE DE JAZIDA DMT ATE 12 KM	M3	59,58
1.3.4	PAVIMENTAÇÃO EM PARALELEPÍEDOS GRANITICOS SOBRE COXIM DE AREIA COM 6 CM DE ESPESSURA, REJUNTADO COM ARGAMASSA DE CIMENTO E AREIA NO TRAÇO 1:2	M2	288,88
1.3.5	REASSENTAMENTO DE PARALELEPIPEDO SOBRE COLCHAO DE PO DE PEDRA ESPESSURA 10CM, REJUNTADO COM ARGAMASSA TRACO 1:3 (CIMENTO E AREIA), CONSIDERANDO APROVEITAMENTO DO PARALELEPIPEDO	M2	13,50
1.3.6	MEIO-FIO EM PEDRA GRANÍTICA, REJUNTADO COM ARGAMASSA CIMENTO E AREIA 1:3.	M	157,94
1.3.7	LINHA D AGUA EM PARALELEPIPEDOS GRANITICOS, REJUNTADOS C/ ARG DE CIMENTO E AREIA TRACO 1:3 SOBRE LASTRO DE BRITA E BERÇO DE AREIA	M	144,44
1.3.8	EXECUÇÃO DE PASSEIO (CALÇADA) OU PISO DE CONCRETO COM CONCRETO MOLDADO IN LOCO, FEITO EM OBRA, ACABAMENTO CONVENCIONAL, NÃO ARMADO. AF_07/2016	M3	6,07
1.3.9	ESCAVAÇÃO HORIZONTAL, INCLUINDO CARGA, DESCARGA E TRANSPORTE EM SOLO DE 1A CATEGORIA COM TRATOR DE ESTEIRAS (100HP/LÂMINA: 2.19M3) E CAMINHÃO BASCULANTE DE 10M3, DMT ATÉ 200M. AF_07/2020	M3	201,27
1.3.10	ESPALHAMENTO DE MATERIAL COM TRATOR DE ESTEIRAS. AF_11/2019	M3	201,27
1.3.11	EXECUÇÃO E COMPACTAÇÃO DE ATERRO COM SOLO PREDOMINANTEMENTE ARGILOSO - EXCLUSIVE SOLO, ESCAVAÇÃO, CARGA E TRANSPORTE. AF_11/2019	M3	201,27
1.3.12	ESCAVAÇÃO MANUAL DE VALA COM PROFUNDIDADE MENOR OU IGUAL A 1,30 M. AF_03/2016	M3	9,41

CEHAB - COMPANHIA ESTADUAL DE HABITAÇÃO E OBRAS
 Rua Odorico Mendes, 700 | Campo Grande | Recife/PE | CEP 52.033-080
 Pabx: (81) 3182.7500 | FAX: 3182.7519 | www.cehab.pe.gov.br

1/4

Eng.º Acaci Dias Portela
 Gestor de Obras e Contratos
 SEDUH/CEHAB
 Matrícula: 376.596-2
 CREA: 18.104 D/PE



Este documento encontra-se registrado no Conselho Regional de Engenharia e Agronomia de Pernambuco, vinculado à Certidão nº 2220553597/2022, emitida em 30/05/2022



Certidão nº 2220553597/2022
 30/05/2022, 16:25
 Chave de Impressão: 2WZ1Y

O documento neste ato registrado foi emitido em 30/05/2022 e contém 4 folhas



Conselho Regional de Engenharia e Agronomia de Pernambuco

Avenida Agamenon Magalhães, 2978, Espinheiro, Recife - PE
 Tel: + 55 (81) 3423-4383 Fax: + 55 (81) 3423-4383 E-mail: creape@creape.org.br



ATESTADO

Atestamos para devido fins que a empresa DINIZ J DE A LINS ENGENHARIA CIVIL- EPP, CNPJ 19.367.352/0001-08, com sede na Rua Abelardo, 45, Graças, Recife/PE, executou para a COMPANHIA ESTADUAL DE HABITAÇÃO E OBRAS, através do contrato Nº 011/2021, no valor de R\$ 229.588,95, cujo o objeto foi a IMPLANTAÇÃO DE PAVIMENTAÇÃO, DRENAGEM E EXECUÇÃO DE SERVIÇOS COMPLEMENTARES NO LOTEAMENTO VALE VERDE EM SAIRÉ/PE, no período iniciado em 07/01/2021 e concluído em 30/12/2021, tendo como engenheiro responsável: Diniz José de Albuquerque Lins, CREA 15.041 D/PE, RNP 180108020-8. Todos os serviços foram executados de acordo com as NORMAS TÉCNICAS, CONTRATO E ESPECIFICAÇÕES e com um bom padrão de qualidade. Os principais serviços, com seus quantitativos, estão listados a seguir:

PRINCIPAIS SERVIÇOS EXECUTADOS:

Item	Descrição	Unid	Quantidade
1.3.13	CONCRETO MAGRO PARA LASTRO, TRAÇO 1:4,5:4,5 (CIMENTO/ AREIA MÉDIA/ BRITA 1) - PREPARO MECÂNICO COM BETONEIRA 400 L. AF_07/2016	M3	2,35
1.3.14	LANÇAMENTO E APLICAÇÃO DE CONCRETO NAS FORMAS.	M3	2,35
1.3.15	ALVENARIA EM TIJOLO CERAMICO FURADO 9X19X19CM, 1 VEZ (ESPESSURA 19 CM), ASSENTADO EM ARGAMASSA TRACO 1:4 (CIMENTO E AREIA MEDIA NAO PENEIRAD A), PREPARO MANUAL, JUNTA 1 CM	M2	40,04
1.4	DIVERSOS		
1.4.1	TRANSPORTE - DE ENTULHO/METRALHA EM CAMINHAO BASCULANTE, D.M.T. ATE 65,00 KM, INCLUINDO CARGA E DESCARGA MECANICAS, EM RODOVIA PAVIMENTADA	M3	48,61
1.4.2	SERVIÇOS DE DESTINAÇÃO FINAL E RECICLAGEM DE RESÍDUOS SÓLIDOS (METRALHA/ENTULHO DE OBRA), EM CENTRAL DE TRATAMENTO	T	72,92
2	SERVIÇOS COMPLEMENTARES		
2.1	RECUPERAÇÃO ESTRUTURAL DO SOLO		
2.1.1	ESCAVAÇÃO MANUAL DE VALA COM PROFUNDIDADE MENOR OU IGUAL A 1,30 M. AF_03/2016	M3	59,85
2.1.2	ATERRO PARA FUNDAÇÕES UTILIZANDO SOLO CIMENTO NO TRAÇO 1:30, ABRANGENDO ESPALHAMENTO, HOMOGENEIZAÇÃO, UMEDECIMENTO E COMPACTAÇÃO MANUAL COM SOQUETE DE 30 KG EM CAMADAS SUCESSIVAS DE 20 CM DE ESPESSURA, INCLUSIVE FORNECIMENTO DO MATERIAL PROVENIENTE DE JAZIDA A UMA DISTÂNCIA MÁXIMA DE 10,0 KM	M3	59,85
2.2	RECUPERAÇÃO DE FISSURAS NA ALVENARIA		
2.2.1	COSTURA DE FISSURAS EM ALVENARIA, UTILIZANDO FERRO 5.0 MM, INCLUSIVE RASGO NA ALVENARIA E ENCHIMENTO COM CHAPISCO E MASSA UNICA	M	90,00
2.2.2	APLICAÇÃO MANUAL DE PINTURA COM TINTA LÁTEX PVA EM PAREDES, DUAS DEMÃOS. AF_06/2014	M2	72,00
2.3	CALÇADA		
2.3.1	EXECUÇÃO DE PASSEIO (CALÇADA) OU PISO DE CONCRETO COM CONCRETO MOLDADO IN LOCO, FEITO EM OBRA, ACABAMENTO CONVENCIONAL, NÃO ARMADO. AF_07/2016	M3	22,23
2.4	DIVERSOS		
2.4.1	SINALIZAÇÃO COM FITA FIXADA NA ESTRUTURA. AF_11/2017	M	82,50
2.4.2	DEMOLIÇÃO DE PISO CIMENTADO SOBRE LASTRO DE CONCRETO.	M2	15,77
2.4.3	DEMOLIÇÃO DE ALVENARIA DE BLOCO FURADO, DE FORMA MANUAL, SEM REAPROVEITAMENTO. AF_12/2017	M3	2,10
2.4.4	RETIRADA DE MADEIRAMENTO PARA COBERTURA CERÂMICA	M2	7,20
2.4.5	ATERRO MECANIZADO DE VALA COM RETROESCAVADEIRA (CAPACIDADE DA CAÇAMBA DA RETRO: 0,26 M³ / POTÊNCIA: 88 HP), LARGURA ATÉ 0,8 M, PROFUNDIDADE ATÉ 1,5 M, COM AREIA PARA ATERRO. AF_05/2016	M3	1,71
2.4.6	ARGAMASSA TRAÇO 1:6 (EM VOLUME DE CIMENTO E AREIA MÉDIA ÚMIDA) PARA CONTRAPISO, PREPARO MANUAL. AF_08/2019	M3	0,43
2.4.7	CONCRETO MAGRO PARA LASTRO, TRAÇO 1:4,5:4,5 (CIMENTO/ AREIA MÉDIA/ BRITA 1) - PREPARO MECÂNICO COM BETONEIRA 400 L. AF_07/2016	M3	0,43

CEHAB - COMPANHIA ESTADUAL DE HABITAÇÃO E OBRAS
 Rua Odorico Mendes, 700 | Campo Grande | Recife/PE | CEP 52.031-080
 Pabx: (81) 3182.7500 | FAX: 3182.7519 | www.cehab.pe.gov.br

2/4

Eng.º Acaci Dias Portela
 Gestor de Obras e Contratos
 SEDUH/CEHAB
 Matrícula: 376.596-2
 CREA: 18.104 D/PE



Este documento encontra-se registrado no Conselho Regional de Engenharia e Agronomia de Pernambuco, vinculado à Certidão nº 2220553597/2022, emitida em 30/05/2022



Certidão nº 2220553597/2022
 30/05/2022, 16:25
 Chave de Impressão: 2WZ1Y

O documento neste ato registrado foi emitido em 30/05/2022 e contém 4 folhas



ATESTADO

Atestamos para devido fins que a empresa DINIZ J DE A LINS ENGENHARIA CIVIL- EPP, CNPJ 19.367.352/0001-08, com sede na Rua Abelardo, 45, Graças, Recife/PE, executou para a **COMPANHIA ESTADUAL DE HABITAÇÃO E OBRAS**, através do contrato N° 011/2021, no valor de R\$ 229.588,95, cujo o objeto foi a **IMPLANTAÇÃO DE PAVIMENTAÇÃO, DRENAGEM E EXECUÇÃO DE SERVIÇOS COMPLEMENTARES NO LOTEAMENTO VALE VERDE EM SAIRÉ/PE**, no período iniciado em 07/01/2021 e concluído em 30/12/2021, tendo como engenheiro responsável: Diniz José de Albuquerque Lins, CREA 15.041 D/PE, RNP 180108020-8. Todos os serviços foram executados de acordo com as **NORMAS TÉCNICAS, CONTRATO E ESPECIFICAÇÕES** e com um bom padrão de qualidade. Os principais serviços, com seus quantitativos, estão listados a seguir:

PRINCIPAIS SERVIÇOS EXECUTADOS:

Item	Descrição	Unid	Quantidade
2.4.8	PISO CIMENTADO, TRAÇO 1:3 (CIMENTO E AREIA), ACABAMENTO LISO, ESPESSURA 2,0 CM, PREPARO MECÂNICO DA ARGAMASSA. AF_09/2020	M2	8,57
3	MURO DE ARRIMO		
3.1	CONSTRUÇÃO MURO DE ARRIMO		
3.1.1	ESCAVAÇÃO MANUAL DE VALA COM PROFUNDIDADE MENOR OU IGUAL A 1,30 M. AF_03/2016	M3	22,00
3.1.2	LASTRO DE CONCRETO MAGRO, APLICADO EM BLOCOS DE COROAMENTO OU SAPATAS. AF_08/2017	M3	1,94
3.1.3	MURO DE ARRIMO EM ALVENARIA DE PEDRA ARGAMASSADA	M3	40,00
3.1.4	ATERRO PARA FUNDAÇÕES UTILIZANDO SOLO CIMENTO NO TRAÇO 1:30, ABRANGENDO ESPALHAMENTO, HOMOGENEIZAÇÃO, UMEDECIMENTO E COMPACTAÇÃO MANUAL COM SOQUETE DE 30 KG EM CAMADAS SUCESSIVAS DE 20 CM DE ESPESSURA, INCLUSIVE FORNECIMENTO DO MATERIAL PROVENIENTE DE JAZIDA A UMA DISTÂNCIA MÁXIMA DE 10,0 KM	M3	5,00
3.1.5	TUBO PVC D=3" COM MATERIAL DRENANTE PARA DRENO/BARBACA - FORNECIMENTO E INSTALACAO	M	23,20
3.1.6	EXECUCAO DE DRENO COM MANTA GEOTEXTIL 200 G/M2	M2	0,68
3.2	DIVERSOS		
3.2.1	EXECUÇÃO DE PASSEIO (CALÇADA) OU PISO DE CONCRETO COM CONCRETO MOLDADO IN LOCO, FEITO EM OBRA, ACABAMENTO CONVENCIONAL, NÃO ARMADO. AF_07/2016	M3	7,50
3.3	PROTEÇÃO DA GALERIA		
3.3.1	TRABALHO EM TERRA		
3.3.1.1	ESCAVAÇÃO MECANIZADA DE VALA COM PROF. ATÉ 1,5 M (MÉDIA ENTRE MONTANTE E JUSANTE/UMA COMPOSIÇÃO POR TRECHO), COM ESCAVADEIRA HIDRÁULICA (0,8 M3), LARG. DE 1,5 M A 2,5 M, EM SOLO DE 1ª CATEGORIA, EM LOCAIS COM ALTO NÍVEL DE INTERFERÊNCIA. AF_01/2015	M3	7,63
3.3.1.2	REATERRO MECANIZADO DE VALA COM ESCAVADEIRA HIDRÁULICA (CAPACIDADE DA CAÇAMBA: 0,8 M³ / POTÊNCIA: 111 HP), LARGURA ATÉ 1,5 M, PROFUNDIDADE DE 1,5 A 3,0 M, COM SOLO DE 1ª CATEGORIA EM LOCAIS COM ALTO NÍVEL DE INTERFERÊNCIA. AF_04/2016	M3	4,10
3.3.2	INFRAESTRUTURA		
3.3.2.1	FABRICAÇÃO, MONTAGEM E DESMONTAGEM DE FORMA PARA RADIER, EM MADEIRA SERRADA, 4 UTILIZAÇÕES. AF_09/2017	M2	30,35
3.3.2.2	CONCRETO MAGRO NO TRAÇO 1:4:8 PREPARO E LANÇAMENTO.	M3	0,25
3.3.2.3	CONCRETO SIMPLES FCK = 30 MPA, DOSADO CONFORME A CONDIÇÃO "A" DA NORMA NBR 12655 E COM CONSUMO MÍNIMO DE CIMENTO 450 KG/M3, PARA LANÇAMENTO CONVENCIONAL; PREPARO.	M3	3,35
3.3.2.4	LANÇAMENTO E APLICAÇÃO DE CONCRETO NAS FORMAS.	M3	3,35
3.3.2.5	CORTE, DOBRA E COLOCAÇÃO DE AÇO CA-50 BIT-6,3MM	KG	95,00
3.3.2.6	CORTE, DOBRA E COLOCAÇÃO DE AÇO CA-50 BIT-10,0MM	KG	45,00
3.3.2.7	CORTE, DOBRA DE AÇO CA-60 BIT-5,0MM	KG	15,00
3.3.3	DIVERSOS		

CEHAB - COMPANHIA ESTADUAL DE HABITAÇÃO E OBRAS
 Rua Odorico Mendes, 700 | Campo Grande | Recife/PE | CEP 52.031-080
 Pabx: (81) 3182.7500 | FAX: 3182.7519 | www.cehab.pe.gov.br

3/4

Engº Acaci Dias Portela
 Gestor de Obras e Contratos
 SEDUH/CEHAB
 Matrícula: 376.596-2
 CREA: 18.104 D/PE



Este documento encontra-se registrado no Conselho Regional de Engenharia e Agronomia de Pernambuco, vinculado à Certidão nº 2220553597/2022, emitida em 30/05/2022.



Certidão nº 2220553597/2022
 30/05/2022, 16:25

Chave de Impressão: 2WZ1Y

O documento neste ato registrado foi emitido em 30/05/2022 e contém 4 folhas



Conselho Regional de Engenharia e Agronomia de Pernambuco

Avenida Agamenon Magalhães, 2978, Espinheiro, Recife - PE
 Tel: + 55 (81) 3423-4383 Fax: + 55 (81) 3423-4383 E-mail: creape@creape.org.br

 **CREA-PE**
Conselho Regional de Engenharia e Agronomia de Pernambuco



ATESTADO

Atestamos para devido fins que a empresa DINIZ J DE A LINS ENGENHARIA CIVIL-EPP, CNPJ 19.367.352/0001-08, com sede na Rua Abelardo, 45, Graças, Recife/PE, executou para a COMPANHIA ESTADUAL DE HABITAÇÃO E OBRAS, através do contrato Nº 011/2021, no valor de R\$ 229.588,95, cujo o objeto foi a IMPLANTAÇÃO DE PAVIMENTAÇÃO, DRENAGEM E EXECUÇÃO DE SERVIÇOS COMPLEMENTARES NO LOTEAMENTO VALE VERDE EM SAIRÉ/PE, no período iniciado em 07/0/2021 e concluído em 30/12/2021, tendo como engenheiro responsável: Diniz José de Albuquerque Lins, CREA 15.041 D/PE, RNP 180108020-8. Todos os serviços foram executados de acordo com as NORMAS TÉCNICAS, CONTRATO E ESPECIFICAÇÕES e com um bom padrão de qualidade. Os principais serviços, com seus quantitativos, estão listados a seguir:

PRINCIPAIS SERVIÇOS EXECUTADOS:

Item	Descrição	Unid	Quantidade
3.3.3.1	TRANSPORTE - DE ENTULHO/METRALHA EM CAMINHAO BASCULANTE, D.M.T. ATE 65,00 KM, INCLUINDO CARGA E DESCARGA MECANICAS, EM RODOVIA PAVIMENTADA	M3	37,07
3.3.3.2	SERVIÇOS DE DESTINAÇÃO FINAL E RECICLAGEM DE RESÍDUOS SÓLIDOS (METRALHA/ENTULHO DE OBRA), EM CENTRAL DE TRATAMENTO	T	55,61
3.3.3.3	TRANSPORTE DE MATERIAL DE 1ª CATEGORIA EM CAMINHAO BASCULANTE COM DMT ATE 65 KM, INCLUSIVE CARGA E DESCARGA MECANICAS EM RODOVIA PAVIMENTADA	M3	102,29
3.3.3.4	SERVIÇOS DE DESTINAÇÃO FINAL E RECICLAGEM DE RESÍDUOS SÓLIDOS (MATERIAL DE 1A. CATEGORIA), EM CENTRAL DE TRATAMENTO	T	163,66

Recife, 23 de maio de 2022



Acaci Dias Portela
 Engenheiro Civil / Gestor de Obras e Contratos
 SEDUH / CEHAB
 Matrícula: 376.596-2
 CREA: 18.104 D/PE
 CPF: 179.895.234-34

Eng.º Acaci Dias Portela
 Gestor de Obras e Contratos
 SEDUH/CEHAB
 Matrícula: 376.596-2
 CREA: 18.104 D/PE

Este documento encontra-se registrado no Conselho Regional de Engenharia e Agronomia de Pernambuco, vinculado à Certidão nº 2220553597/2022, emitida em 30/05/2022





Certidão de Acervo Técnico - CAT
Resolução Nº 1025 de 30 de Outubro de 2009
Resolução Nº 218 de 29 de Junho de 1973

CREA-PE

CAT COM REGISTRO DE ATESTADO
2220517282/2020

Atividade concluída

Conselho Regional de Engenharia e Agronomia de Pernambuco

CERTIFICAMOS, em cumprimento ao disposto na Resolução nº 1.025, de 30 de outubro de 2009, do Confea, que consta dos assentamentos deste Conselho Regional de Engenharia e Agronomia de Pernambuco - Crea-PE, o Acervo Técnico do profissional **DINIZ JOSE DE ALBUQUERQUE LINS** referente à(s) Anotação(ões) de Responsabilidade Técnica - ART abaixo discriminada(s):

Profissional: **DINIZ JOSE DE ALBUQUERQUE LINS**
Registro: **PE15041 PE** RNP: **1801080208**
Título profissional: ENGENHEIRO CIVIL

Número da ART: **PE20200521932** Tipo de ART: OBRA / SERVIÇO Registrada em: 20/07/2020 Baixada em: 17/08/2020
Forma de registro: SUBSTITUIÇÃO Participação técnica: INDIVIDUAL
Empresa contratada: **DINIZ J DE A LINS ENGENHARIA CIVIL - EPP**

Contratante: **SECRETARIA DAS CIDADES** CPF/CNPJ: **04.474.819/0001-41**
Endereço do contratante: ESTRADA ESTRADA DO BARBALHO 889 Nº: 889-A
Complemento: Bairro: IPUTINGA
Cidade: RECIFE UF: PE CEP: 50690900
Contrato: 015/2018 Celebrado em: 24/10/2018
Valor do contrato: R\$ 70.803,19 Tipo de contratante: Pessoa Jurídica de Direito Público
Ação institucional: Outros
Endereço da obra/serviço: SEM DEFINIÇÃO RUA ALTO DA FLORESTA Nº: S/N
Complemento: Bairro: CENTRO
Cidade: SÃO CAITANO UF: PE CEP: 55130000
Data de início: 13/11/2018 Conclusão efetiva: 13/03/2019
Finalidade: SEM DEFINIÇÃO
Proprietário: SECRETARIA DAS CIDADES CPF/CNPJ: 04.474.819/0001-41

Atividade Técnica: **7 - EXECUÇÃO CONSTRUÇÃO CIVIL > #29889 - TERRAPLENAGEM 42 - Execução de Obra Técnica 459.14 metro quadrado; 7 - EXECUÇÃO CONSTRUÇÃO CIVIL > #29891 - DRENAGEM 42 - Execução de Obra Técnica 459.14 metro quadrado; 7 - EXECUÇÃO CONSTRUÇÃO CIVIL > #29897 - PAVIMENTAÇÃO 42 - Execução de Obra Técnica 459.14 metro quadrado;**

Observações

PAVIMENTAÇÃO EM PARALELEPÍPEDO, NO MUNICÍPIO DE SÃO CAETANO/PE

Número da ART: **PE20200522279** Tipo de ART: OBRA / SERVIÇO Registrada em: 23/07/2020 Baixada em: 17/08/2020
Forma de registro: COMPLEMENTAÇÃO DE PRAZO Participação técnica: INDIVIDUAL
Empresa contratada: **DINIZ J DE A LINS ENGENHARIA CIVIL - EPP**

Contratante: **SECRETARIA DAS CIDADES** CPF/CNPJ: **04.474.819/0001-41**
Endereço do contratante: ESTRADA ESTRADA DO BARBALHO 889 Nº: 889-A
Complemento: Bairro: IPUTINGA
Cidade: RECIFE UF: PE CEP: 50690900
Contrato: 015/2018 Celebrado em: 24/10/2018
Valor do contrato: R\$ 70.803,19 Tipo de contratante: Pessoa Jurídica de Direito Público
Ação institucional: Outros
Endereço da obra/serviço: SEM DEFINIÇÃO RUA ALTO DA FLORESTA Nº: S/N
Complemento: Bairro: CENTRO
Cidade: SÃO CAITANO UF: PE CEP: 55130000
Data de início: 13/11/2018 Conclusão efetiva: 09/10/2019
Finalidade: SEM DEFINIÇÃO
Proprietário: SECRETARIA DAS CIDADES CPF/CNPJ: 04.474.819/0001-41

Atividade Técnica: **7 - EXECUÇÃO CONSTRUÇÃO CIVIL > #29889 - TERRAPLENAGEM 42 - Execução de Obra Técnica 459.14 metro quadrado; 7 - EXECUÇÃO CONSTRUÇÃO CIVIL > #29891 - DRENAGEM 42 - Execução de Obra Técnica 459.14 metro quadrado; 7 - EXECUÇÃO CONSTRUÇÃO CIVIL > #29897 - PAVIMENTAÇÃO 42 - Execução de Obra Técnica 459.14 metro quadrado;**

Observações

PAVIMENTAÇÃO EM PARALELEPÍPEDO, NO MUNICÍPIO DE SÃO CAETANO/PE
Aditivo: 2º TERMO ADITIVO DE PRAZO

Número da ART: **PE20200522525** Tipo de ART: OBRA / SERVIÇO Registrada em: 23/07/2020 Baixada em: 17/08/2020
Forma de registro: COMPLEMENTAÇÃO DE PRAZO Participação técnica: INDIVIDUAL
Empresa contratada: **DINIZ J DE A LINS ENGENHARIA CIVIL - EPP**

Conselho Regional de Engenharia e Agronomia de Pernambuco
Avenida Agamenon Magalhães, 2978, Espinheiro, Recife - PE
Tel: + 55 (81) 3423-4383 Fax: + 55 (81) 3423-4383 E-mail: creape@creape.org.br

CREA-PE
Conselho Regional de Engenharia e Agronomia de Pernambuco

Impresso em: 15/10/2020, às 11:59.





Certidão de Acervo Técnico - CAT
Resolução Nº 1025 de 30 de Outubro de 2009
Resolução Nº 218 de 29 de Junho de 1973

CREA-PE

CAT COM REGISTRO DE ATESTADO

2220517282/2020

Atividade concluída

Conselho Regional de Engenharia e Agronomia de Pernambuco

Contratante: **SECRETARIA DAS CIDADES** CPF/CNPJ: **04.474.819/0001-41**
Endereço do contratante: ESTRADA ESTRADA DO BARBALHO 889 Nº: 889-A
Complemento: Bairro: IPUTINGA
Cidade: RECIFE UF: PE CEP: 50690900
Contrato: 015/2018 Celebrado em: 24/10/2018
Valor do contrato: R\$ 70.803,19 Tipo de contratante: Pessoa Jurídica de Direito Público
Ação institucional: Outros
Endereço da obra/serviço: SEM DEFINIÇÃO RUA ALTO DA FLORESTA Nº: S/N
Complemento: Bairro: CENTRO
Cidade: SÃO CAITANO UF: PE CEP: 55130000
Data de início: 13/11/2018 Conclusão efetiva: 07/02/2020
Finalidade: SEM DEFINIÇÃO
Proprietário: SECRETARIA DAS CIDADES CPF/CNPJ: 04.474.819/0001-41

Atividade Técnica: **7 - EXECUÇÃO CONSTRUÇÃO CIVIL > #29889 - TERRAPLENAGEM 42 - Execução de Obra Técnica 459.14 metro quadrado; 7 - EXECUÇÃO CONSTRUÇÃO CIVIL > #29891 - DRENAGEM 42 - Execução de Obra Técnica 459.14 metro quadrado; 7 - EXECUÇÃO CONSTRUÇÃO CIVIL > #29897 - PAVIMENTAÇÃO 42 - Execução de Obra Técnica 459.14 metro quadrado;**

Observações

PAVIMENTAÇÃO EM PARALELEPÍEDO, NO MUNICÍPIO DE SÃO CAETANO/PE
Aditivo: 3º TERMO ADITIVO DE PRAZO

Número da ART: **PE20200527188** Tipo de ART: OBRA / SERVIÇO Registrada em: 14/08/2020 Baixada em: 17/08/2020
Forma de registro: COMPLEMENTAR Participação técnica: INDIVIDUAL
Empresa contratada: **DINIZ J DE A LINS ENGENHARIA CIVIL - EPP**

Contratante: **SECRETARIA DAS CIDADES** CPF/CNPJ: **04.474.819/0001-41**
Endereço do contratante: ESTRADA ESTRADA DO BARBALHO 889 Nº: 889-A
Complemento: Bairro: IPUTINGA
Cidade: RECIFE UF: PE CEP: 50690900
Contrato: 015/2018 Celebrado em: 24/10/2018
Valor do contrato: R\$ 70.800,68 Tipo de contratante: Pessoa Jurídica de Direito Público
Ação institucional: Outros
Endereço da obra/serviço: SEM DEFINIÇÃO RUA ALTO DA FLORESTA Nº: S/N
Complemento: Bairro: CENTRO
Cidade: SÃO CAITANO UF: PE CEP: 55130000
Data de início: 13/11/2018 Conclusão efetiva: 13/03/2019
Finalidade: SEM DEFINIÇÃO
Proprietário: SECRETARIA DAS CIDADES CPF/CNPJ: 04.474.819/0001-41

Atividade Técnica: **7 - EXECUÇÃO CONSTRUÇÃO CIVIL > #29889 - TERRAPLENAGEM 42 - Execução de Obra Técnica 459.14 metro quadrado; 7 - EXECUÇÃO CONSTRUÇÃO CIVIL > #29891 - DRENAGEM 42 - Execução de Obra Técnica 459.14 metro quadrado; 7 - EXECUÇÃO CONSTRUÇÃO CIVIL > #29897 - PAVIMENTAÇÃO 42 - Execução de Obra Técnica 459.14 metro quadrado;**

Observações

PAVIMENTAÇÃO EM PARALELEPÍEDO, NO MUNICÍPIO DE SÃO CAETANO/PE. PRIMEIRO TERMO ADITIVO DE SUPRESSÃO DE VALOR.

Informações Complementares

Conselho Regional de Engenharia e Agronomia de Pernambuco

Avenida Agamenon Magalhães, 2978, Espinheiro, Recife - PE

Tel: + 55 (81) 3423-4383 Fax: + 55 (81) 3423-4383 E-mail: creape@creape.org.br



CREA-PE

Conselho Regional de Engenharia e Agronomia de Pernambuco



Impresso em: 15/10/2020, às 11:59.



Certidão de Acervo Técnico - CAT
 Resolução Nº 1025 de 30 de Outubro de 2009
 Resolução Nº 218 de 29 de Junho de 1973

CREA-PE

CAT COM REGISTRO DE ATESTADO

2220517282/2020

Atividade concluída

Conselho Regional de Engenharia e Agronomia de Pernambuco

CERTIFICAMOS, finalmente, que se encontra vinculado à presente Certidão de Acervo Técnico – CAT, o atestado contendo 2 folha(s), expedido pelo contratante da obra/serviço, a quem cabe a responsabilidade pela veracidade e exatidão das informações nele constantes.

Certidão de Acervo Técnico nº 2220517282/2020
 15/10/2020, 11:46
 D33yW

A CAT é válida em todo o território nacional.

A CAT perderá a validade no caso de modificação dos dados técnicos qualitativos ou quantitativos nela contidos em razão de substituição ou anulação de ART.

A Certidão de Acervo Técnico (CAT) à qual o atestado está vinculado constituirá prova da capacidade técnico-profissional da pessoa jurídica somente se o responsável técnico indicado estiver ou venha a ser integrado ao seu quadro técnico por meio de declaração entregue no momento da habilitação ou da entrega das propostas.

Certificamos que se encontra vinculado à presente CAT o atestado apresentado em cumprimento à Lei nº 8.666/93, expedido pela pessoa jurídica contratante, a quem cabe a responsabilidade pela veracidade e exatidão das informações nele constantes. É de responsabilidade deste Conselho a verificação da atividade profissional em conformidade com a Lei nº 5.194/66 e Resoluções do Conselho Federal de Engenharia e Agronomia - CONFEA.

Fica(m) Excluído(s), no entanto, o(s) serviço(s) cujas atribuições não competem ao(s) profissional(is) em questão.

A autenticidade desta Certidão pode ser verificada em: <http://crea-pe.sitac.com.br/publico>, com a chave: D33yW

Conselho Regional de Engenharia e Agronomia de Pernambuco

Avenida Agamenon Magalhães, 2978, Espinheiro, Recife - PE

Tel: + 55 (81) 3423-4383 Fax: + 55 (81) 3423-4383 E-mail: creape@creape.org.br



CREA-PE
 Conselho Regional de Engenharia e
 Agronomia de Pernambuco



Impresso em: 15/10/2020, às 11:59.

ATESTADO DE ACERVO TÉCNICO

A Secretaria de Desenvolvimento Urbano e Habitação - SEDUH, inscrita no CNPJ/MF sob o nº 04.474.819/0001-41, representada pela engenheira civil Tânia Elizabeth Melo de Souza Leite com matrícula 397.330-1, CPF nº 399.589.734-72 e inscrição no CREA-PE RN sob o nº 180588694-0, ATESTA que a empresa DINIZ J DE A LINS ENGENHARIA CIVIL, inscrita no CNPJ nº 19.367.352/0001-08, e CREA nº 17.245-PE, através do seu responsável técnico Diniz José de Albuquerque Lins, engenheiro civil, RNP nº 180108020-8 CREA nº 15.041-D/PE executou através do contrato nº 015/2018 no período de 13 DE NOVEMBRO DE 2018 a 07 DE FEVEREIRO DE 2020 os serviços de PAVIMENTAÇÃO EM PARALELEPÍEDO DA RUA ALTO DA FLORESTA, NO MUNICÍPIO DE SÃO CAETANO.

ITEM	CÓDIGO	DISCRIMINAÇÃO	UNID	QUANT.
1.0		INSTALAÇÃO DA OBRA		
1.1	93584	Execução de depósito em canteiro de obra em chapa de madeira compensada, não incluso mobiliário. AF_04/2016	m ²	12,00
1.2	93207	Execução de escritório em canteiro de obra em chapa de madeira compensada, não incluso mobiliário e equipamentos. AF_02/2016	m ²	12,00
1.3	74209/1	Placa de obra em chapa de aço galvanizado.	m ²	12,00
2.0		SERVIÇOS PRELIMINARES		
2.1	78472	Serviços topográficos para pavimentação, inclusive nota de serviços, acompanhamento e greide.	m ²	630,00
2.2	Composição 01	Implantação de pena d'água, incluindo tubulação, conexões, escavação e reaterro.	und	10,00
3.0		TERRAPLENAGEM		
3.1	74205/1	Escavação mecânica de material 1ª categoria, proveniente de corte de subleito (c/ trator esteiras 160HP).	m ³	189,60
3.2	93382	Reaterro manual de valas com compactação mecanizada. AF_04/2016	m ³	9,82
3.3	74010/1	Carga e descarga mecânica de solo utilizando caminhão basculante 6,0m ³ /16t e pa carregadeira sobre pneus 128 hp, capacidade da caçamba 1,7 a 2,8 m ³ , peso operacional 11632 kg	m ³	237,00
3.4	95302	Transporte com caminhão basculante 6 m ³ em rodovia pavimentada (para distâncias superiores a 4 km).	m ³ xkm	948,00

Este documento encontra-se registrado no Conselho Regional de Engenharia e Agronomia de Pernambuco, vinculado à Certidão nº 2220517282/2020, emitida em 15/10/20



Certidão nº 2220517282/2020
15/10/2020, 11:59

Chave de Impressão: D33yW

O documento neste ato registrado foi emitido em 15/10/2020 e contém 2 folhas



4.0 PAVIMENTAÇÃO				
4.1	72961	Regularização e compactação de subleito até 20 cm de espessura.	m ²	490,00
4.2	72799	Pavimento em paralelepípedo sobre colchão de areia rejuntado com argamassa de cimento e areia no traço 1:3 (pedras pequenas 30 a 35 peças por m ²).	m ²	459,14
4.3	Composição 05	Execução de subbase com material de barro proveniente de jazida.	m ³	91,83
4.4	94267	Guia (meio-fio) e sarjeta conjugados de concreto, moldada in loco em trecho reto com extrusora, guia 13 cm base x 22 cm altura, sarjeta 30 cm base x 8,5 cm altura. Af_06/2016	m	162,74
4.5	Composição 02	Meio-fio em pedra granítica, rejuntado c/ argamassa cimento e areia 1:3.	m ²	16,00
4.6	Composição 03	Regularização manual do terreno natural, corte ou aterro até 20 cm de espessura.	m ²	293,20
4.7	94990	Execução de passeio (calçada) ou piso de concreto com concreto moldado in loco, feito em obra, acabamento convencional, não armado. AF_07/2016	m ³	14,66
5.0 ACESSIBILIDADE				
5.1	Composição 04	Construção de rampa tipo 02 com passeio em concreto usinado fck=15MPa, esp=5cm, traço 1:2,5:4, com piso tátil 25x25 cm, aplicado sobre terreno regularizado, colocação de meio-fio rebaixado, inclusive escavação e remoção do material escavado	und	2,00
6.0 SINALIZAÇÃO				
6.1	4S0620002	Forn. e implantação placa sinaliz. tot.refletiva.	m ²	0,39
6.2	73916/2	Placa esmaltada para identificação nr de rua, dimensões 45x25cm	und	1,00
6.3	1A0187001	Confecção de suporte e travessa p/ placa de sinal.	und	2,00
7.0 ADMINISTRAÇÃO LOCAL				
7.1	90777	Engenheiro civil de obra junior com encargos complementares	mês	0,30
7.2	88326	Vigia noturno com encargos complementares	mês	0,50

Recife, 03 de março de 2020

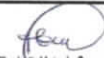
 Tânia Elizabeth Meiro de Souza Leite
 Engenheira Civil / SEDUH
 Mat. 397.330-1 - CREA nº PE 015268/D

Fiscalização

Este documento encontra-se registrado no Conselho Regional de Engenharia e Agronomia de Pernambuco, vinculado à Certidão nº 2220517282/2020, emitida em 15/10/2020



Certidão nº 2220517282/2020
15/10/2020, 11:59

Chave de Impressão: D33yW

O documento neste ato registrado foi emitido em 15/10/2020 e contém 2 folhas





Certidão de Acervo Técnico - CAT
Resolução Nº 1025 de 30 de Outubro de 2009
Resolução Nº 218 de 29 de Junho de 1973

CREA-PE

CAT COM REGISTRO DE ATESTADO
2220506740/2020
Atividade concluída

Conselho Regional de Engenharia e Agronomia de Pernambuco

CERTIFICAMOS, em cumprimento ao disposto na Resolução nº 1.025, de 30 de outubro de 2009, do Confea, que consta dos assentamentos deste Conselho Regional de Engenharia e Agronomia de Pernambuco - Crea-PE, o Acervo Técnico do profissional **DINIZ JOSE DE ALBUQUERQUE LINS** referente à(s) Anotação(ões) de Responsabilidade Técnica - ART abaixo discriminada(s):

Profissional: **DINIZ JOSE DE ALBUQUERQUE LINS**
Registro: **PE15041 PE** RNP: **1801080208**
Título profissional: ENGENHEIRO CIVIL

Número da ART: **PE20180322314** Tipo de ART: OBRA / SERVIÇO Registrada em: 06/11/2018 Baixada em: 21/02/2020
Forma de registro: INICIAL Participação técnica: INDIVIDUAL
Empresa contratada: **DINIZ J DE A LINS ENGENHARIA CIVIL - EPP.**

Contratante: **SECRETARIA DAS CIDADES** CPF/CNPJ: **04.474.819/0001-41**
Endereço do contratante: ESTRADA ESTRADA DO BARBALHO 889 Nº: 889-A
Complemento: Bairro: IPUTINGA
Cidade: RECIFE UF: PE CEP: 50690900
Contrato: 016/2018 Celebrado em: 24/10/2018
Valor do contrato: R\$ 128.502,01 Tipo de contratante: Pessoa Jurídica de Direito Público
Ação institucional: Moradia Popular
Endereço da obra/serviço: VILA LAGOA DOS GATOS Nº: S/N
Complemento: Bairro: CENTRO
Cidade: LAGOA DOS GATOS UF: PE CEP: 55450000
Data de início: 05/11/2018 Conclusão efetiva: 06/03/2019
Finalidade: SEM DEFINIÇÃO
Proprietário: SECRETARIA DAS CIDADES CPF/CNPJ: 04.474.819/0001-41

Atividade Técnica: **7 - EXECUÇÃO CONSTRUÇÃO CIVIL > #29889 - TERRAPLENAGEM 42 - Execução de Obra Técnica 887.87 metro quadrado; 7 - EXECUÇÃO CONSTRUÇÃO CIVIL > #29891 - DRENAGEM 42 - Execução de Obra Técnica 887.87 metro quadrado; 7 - EXECUÇÃO CONSTRUÇÃO CIVIL > #29897 - PAVIMENTAÇÃO 42 - Execução de Obra Técnica 887.87 metro quadrado;**

Observações

PAVIMENTAÇÃO EM PARALELEPÍEDO, NO MUNICÍPIO DE LAGOA DOS GATOS/PE

Número da ART: **PE20200468661** Tipo de ART: OBRA / SERVIÇO Registrada em: 17/01/2020 Baixada em: 21/02/2020
Forma de registro: COMPLEMENTAR Participação técnica: INDIVIDUAL
Empresa contratada: **DINIZ J DE A LINS ENGENHARIA CIVIL - EPP**

Contratante: **SECRETARIA DAS CIDADES** CPF/CNPJ: **04.474.819/0001-41**
Endereço do contratante: ESTRADA ESTRADA DO BARBALHO 889 Nº: 889-A
Complemento: Bairro: IPUTINGA
Cidade: RECIFE UF: PE CEP: 50690900
Contrato: 016/2018 Celebrado em: 24/10/2018
Valor do contrato: R\$ 20.709,19 Tipo de contratante: Pessoa Jurídica de Direito Público
Ação institucional: Moradia Popular
Endereço da obra/serviço: VILA LAGOA DOS GATOS Nº: S/N
Complemento: Bairro: CENTRO
Cidade: LAGOA DOS GATOS UF: PE CEP: 55450000
Data de início: 10/11/2019 Conclusão efetiva: 09/11/2019
Finalidade: SEM DEFINIÇÃO
Proprietário: SECRETARIA DAS CIDADES CPF/CNPJ: 04.474.819/0001-41

Atividade Técnica: **7 - EXECUÇÃO CONSTRUÇÃO CIVIL > #29889 - TERRAPLENAGEM 42 - Execução de Obra Técnica 212.89 metro quadrado; 7 - EXECUÇÃO CONSTRUÇÃO CIVIL > #29891 - DRENAGEM 42 - Execução de Obra Técnica 212.89 metro quadrado; 7 - EXECUÇÃO CONSTRUÇÃO CIVIL > #29897 - PAVIMENTAÇÃO 42 - Execução de Obra Técnica 212.89 metro quadrado;**

Observações

3º TA DE VALOR - PAVIMENTAÇÃO EM PARALELEPÍEDO, NO MUNICÍPIO DE LAGOA DOS GATOS/PE

Número da ART: **PE20200468663** Tipo de ART: OBRA / SERVIÇO Registrada em: 09/01/2020 Baixada em: 21/02/2020
Forma de registro: COMPLEMENTAÇÃO DE PRAZO Participação técnica: INDIVIDUAL
Empresa contratada: **DINIZ J DE A LINS ENGENHARIA CIVIL - EPP**





Certidão de Acervo Técnico - CAT
Resolução Nº 1025 de 30 de Outubro de 2009
Resolução Nº 218 de 29 de Junho de 1973

CREA-PE

CAT COM REGISTRO DE ATESTADO
2220506740/2020

Conselho Regional de Engenharia e Agronomia de Pernambuco

Atividade concluída

Contratante: **SECRETARIA DAS CIDADES**
Endereço do contratante: ESTRADA ESTRADA DO BARBALHO 889
Complemento: Bairro: IPUTINGA
Cidade: RECIFE UF: PE CEP: 50690900
Contrato: 016/2018 Celebrado em: 24/10/2018
Valor do contrato: R\$ 149.211,20 Tipo de contratante: Pessoa Jurídica de Direito Público
Ação institucional: Moradia Popular
Endereço da obra/serviço: VILA LAGOA DOS GATOS Nº: S/N
Complemento: Bairro: CENTRO
Cidade: LAGOA DOS GATOS UF: PE CEP: 55450000
Data de início: 10/11/2019 Conclusão efetiva: 09/03/2020
Finalidade: SEM DEFINIÇÃO
Proprietário: SECRETARIA DAS CIDADES CPF/CNPJ: 04.474.819/0001-41

Atividade Técnica: **7 - EXECUÇÃO CONSTRUÇÃO CIVIL > #29889 - TERRAPLENAGEM 42 - Execução de Obra Técnica 887.87 metro quadrado; 7 - EXECUÇÃO CONSTRUÇÃO CIVIL > #29891 - DRENAGEM 42 - Execução de Obra Técnica 887.87 metro quadrado; 7 - EXECUÇÃO CONSTRUÇÃO CIVIL > #29897 - PAVIMENTAÇÃO 42 - Execução de Obra Técnica 887.87 metro quadrado;**

Observações

PAVIMENTAÇÃO EM PARALELEPÍPEDO, NO MUNICÍPIO DE LAGOA DOS GATOS/PE
Aditivo: 4º TA 10/11/2019 A 09/03/2020

Número da ART: **PE20200468659** Tipo de ART: OBRA / SERVIÇO Registrada em: 09/01/2020 Baixada em: 21/02/2020
Forma de registro: COMPLEMENTAÇÃO DE PRAZO Participação técnica: INDIVIDUAL
Empresa contratada: **DINIZ J DE A LINS ENGENHARIA CIVIL - EPP**

Contratante: **SECRETARIA DAS CIDADES**
Endereço do contratante: ESTRADA ESTRADA DO BARBALHO 889
Complemento: Bairro: IPUTINGA
Cidade: RECIFE UF: PE CEP: 50690900
Contrato: 016/2018 Celebrado em: 24/10/2018
Valor do contrato: R\$ 128.502,01 Tipo de contratante: Pessoa Jurídica de Direito Público
Ação institucional: Moradia Popular
Endereço da obra/serviço: VILA LAGOA DOS GATOS Nº: S/N
Complemento: Bairro: CENTRO
Cidade: LAGOA DOS GATOS UF: PE CEP: 55450000
Data de início: 11/08/2019 Conclusão efetiva: 09/11/2019
Finalidade: SEM DEFINIÇÃO
Proprietário: SECRETARIA DAS CIDADES CPF/CNPJ: 04.474.819/0001-41

Atividade Técnica: **7 - EXECUÇÃO CONSTRUÇÃO CIVIL > #29889 - TERRAPLENAGEM 42 - Execução de Obra Técnica 887.87 metro quadrado; 7 - EXECUÇÃO CONSTRUÇÃO CIVIL > #29891 - DRENAGEM 42 - Execução de Obra Técnica 887.87 metro quadrado; 7 - EXECUÇÃO CONSTRUÇÃO CIVIL > #29897 - PAVIMENTAÇÃO 42 - Execução de Obra Técnica 887.87 metro quadrado;**

Observações

PAVIMENTAÇÃO EM PARALELEPÍPEDO, NO MUNICÍPIO DE LAGOA DOS GATOS/PE
Aditivo: 2º TA - 11/08/2019 a 09/11/2019

Número da ART: **PE20200468657** Tipo de ART: OBRA / SERVIÇO Registrada em: 09/01/2020 Baixada em: 21/02/2020
Forma de registro: COMPLEMENTAÇÃO DE PRAZO Participação técnica: INDIVIDUAL
Empresa contratada: **DINIZ J DE A LINS ENGENHARIA CIVIL - EPP**

Contratante: **SECRETARIA DAS CIDADES**
Endereço do contratante: ESTRADA ESTRADA DO BARBALHO 889
Complemento: Bairro: IPUTINGA
Cidade: RECIFE UF: PE CEP: 50690900
Contrato: 016/2018 Celebrado em: 24/10/2018
Valor do contrato: R\$ 128.502,01 Tipo de contratante: Pessoa Jurídica de Direito Público
Ação institucional: Moradia Popular
Endereço da obra/serviço: VILA LAGOA DOS GATOS Nº: S/N
Complemento: Bairro: CENTRO
Cidade: LAGOA DOS GATOS UF: PE CEP: 55450000
Data de início: 13/03/2019 Conclusão efetiva: 10/08/2019
Finalidade: SEM DEFINIÇÃO





Certidão de Acervo Técnico - CAT
 Resolução Nº 1025 de 30 de Outubro de 2009
 Resolução Nº 218 de 29 de Junho de 1973

CREA-PE

CAT COM REGISTRO DE ATESTADO

2220506740/2020

Atividade concluída

Conselho Regional de Engenharia e Agronomia de Pernambuco

Proprietário: SECRETARIA DAS CIDADES

CPF/CNPJ: 04.474.819/0001-41

Atividade Técnica: **7 - EXECUÇÃO CONSTRUÇÃO CIVIL > #29889 - TERRAPLENAGEM 42 - Execução de Obra Técnica 887.87 metro quadrado; 7 - EXECUÇÃO CONSTRUÇÃO CIVIL > #29891 - DRENAGEM 42 - Execução de Obra Técnica 887.87 metro quadrado; 7 - EXECUÇÃO CONSTRUÇÃO CIVIL > #29897 - PAVIMENTAÇÃO 42 - Execução de Obra Técnica 887.87 metro quadrado;**

Observações

PAVIMENTAÇÃO EM PARALELEPÍPEDO, NO MUNICÍPIO DE LAGOA DOS GATOS/PE
 Aditivo: 1ºTA-13/03/2019 A 10/08/2019

Informações Complementares

CERTIFICAMOS, finalmente, que se encontra vinculado à presente Certidão de Acervo Técnico – CAT, o atestado contendo 1 folha(s), expedido pelo contratante da obra/serviço, a quem cabe a responsabilidade pela veracidade e exatidão das informações nele constantes.

Certidão de Acervo Técnico nº 2220506740/2020

11/03/2020, 12:22

aB66B

A CAT é válida em todo o território nacional.

A CAT perderá a validade no caso de modificação dos dados técnicos qualitativos ou quantitativos nela contidos em razão de substituição ou anulação de ART.

A Certidão de Acervo Técnico (CAT) à qual o atestado está vinculado constituirá prova da capacidade técnico-profissional da pessoa jurídica somente se o responsável técnico indicado estiver ou venha a ser integrado ao seu quadro técnico por meio de declaração entregue no momento da habilitação ou da entrega das propostas.

Certificamos que se encontra vinculado à presente CAT o atestado apresentado em cumprimento à Lei nº 8.666/93, expedido pela pessoa jurídica contratante, a quem cabe a responsabilidade pela veracidade e exatidão das informações nele constantes. É de responsabilidade deste Conselho a verificação da atividade profissional em conformidade com a Lei nº 5.194/66 e Resoluções do Conselho Federal de Engenharia e Agronomia - CONFEA.

Fica(m) Excluído(s), no entanto, o(s) serviço(s) cujas atribuições não competem ao(s) profissional(is) em questão.

A autenticidade desta Certidão pode ser verificada em: <http://crea-pe.sitac.com.br/publico>, com a chave: aB66B

Conselho Regional de Engenharia e Agronomia de Pernambuco

Avenida Agamenon Magalhães, 2978, Espinheiro, Recife - PE

Tel: + 55 (81) 3423-4383 Fax: + 55 (81) 3423-4383 E-mail: creape@creape.org.br



Impresso em: 11/03/2020, às 12:31.

 ATESTADO DE ACERVO TÉCNICO				
A Secretaria de Desenvolvimento Urbano e Habitação - SEDUH, inscrita no CNPJ/MF sob o nº 04.474.819/0001-41, representada pelo engenheiro civil Sandro Ribeiro da Silva com matrícula 376.673-8, CPF nº 435.885.304-87 e inscrição no CREA-PE sob o nº 027174, RNP 1885022296, ATESTA que a empresa DINIZ J DE A LINS ENGENHARIA CIVIL, inscrita no CNPJ nº 19.367.352/0001-08, e CREA 17.245-PE, através do seu responsável técnico Diniz José de Albuquerque Lins, engenheiro civil, RNP nº 180188020-8 CREA nº 15.041-D/PE executou através do contrato nº 016/2018 e ART nº FE20180322314, no período de 13 DE NOVEMBRO DE 2018 a 31 DEZEMBRO DE 2019, os serviços de Pavimentação em paralelepípedo da Rua Vila de Lagoa dos Patos, localizadas no município de LAGOA DOS GATOS.				
ITEM	CÓDIGO	DISCRIMINAÇÃO	UNIT.	QUANT.
RUA VILA DE LAGOA DOS PATOS - LAGOA DOS GATOS/PE				
1.0		INSTALAÇÃO DA OBRA		
1.1	93584	Execução de depósito em canteiro de obra em chapa de madeira compensada, não incluso mobiliário. AF_04/2016	m²	12,00
1.2	93207	Execução de escritório em canteiro de obra em chapa de madeira compensada, não incluso mobiliário e equipamentos. AF_02/2016	m²	12,00
1.3	74208/1	Placa de obra em chapa de aço galvanizado.	m²	12,00
2.0		SERVIÇOS PRELIMINARES		
2.1	78472	Serviços topográficos para pavimentação, inclusive nota de serviços, acompanhamento e greide.	m²	1.514,86
2.2	Composição 01	Implantação de pena d'água, incluindo tubulação, conexões, escavação e reaterro.	und	10,00
3.0		TERRAPLENAGEM		
3.1	74205/1	Escavação mecânica de material 1ª categoria, proveniente de corria de subleito (c/ trator esteiras 160HP).	m³	655,65
3.2	93382	Reaterro manual de valas com compactação mecanizada. AF_04/2016	m³	38,56
3.3	74010/1	Carga e descarga mecânica de solo utilizando caminhão basculante 6,0m³/16t e pa carregadeira sobre pneus 128 hp, capacidade da caçamba 1,7 a 2,8 m³, peso operacional 11632 kg	m³	618,56
3.4	95302	Transporte com caminhão basculante 6 m³ em rodovia pavimentada (para distâncias superiores a 4 km)	m³xkm	3.278,24
4.0		PAVIMENTAÇÃO		
4.1	72961	Regularização e compactação de subleito até 20 cm de espessura.	m²	1.334,66
4.2	72799	Pavimento em paralelepípedo sobre colchão de areia rejuntado com argamassa de cimento e areia no traço 1:3 (pedras pequenas 30 a 35 peças por m2)	m²	1.100,76
4.3	Composição 07	Execução de subbase com material de banco provenientes de jazidas	m²	230,87
4.4	94267	Guia (meio-fio) e sarjeta conjugados de concreto, moldada in loco em trecho reto com extrusora, guia 13 cm base x 22 cm altura, sarjeta 30 cm base x 8,5 cm altura. AF_06/2016	m	374,36
4.5	Composição 02	Meio-fio em pedra granítica, rejuntado com argamassa de cimento e areia 1:3.	m	17,00
4.6	Composição 03	Regularização manual do terreno natural, corte ou aterro até 20 cm de espessura.	m²	446,96
4.7	94990	Execução de passeio (calçada) ou piso de concreto com concreto moldado in loco, feito em obra, acabamento convencional, não armado. AF_07/2016	m²	22,35
5.0		DRENAGEM		
5.2	74206/2	Caixa coletora, 0,25 x 0,85 x 1,00 m, com fundo e paredes em alvenaria.	und	1,00
5.3	92219	Tubo de concreto para redes coletoras de águas pluviais, diâmetro de 400 mm, junta rígida, instalado em local com alto nível de interferências - Fomcimento e assentamento. AF_12/2016	m	6,00
6.0		ACESSIBILIDADE		
6.1	Composição 04	Construção de rampa tipo 02 com passeio em concreto usinado fck=15MPa, esp=5cm, traço 1:2,5:4, com piso tátil 25x25 cm , aplicado sobre terreno regularizado, colocação de meio-fio rebaxado, inclusive escavação e remoção do material escavado	und	4,00
7.0		SINALIZAÇÃO		
7.1	4 8 06 200 02	Fom. e implantação placa sinaliz. 'sol reflexiva	m²	1,48
7.2	73916/2	Placa esmaltada para identificação nr de rua, dimensões 45x25cm	und	1,00
7.3	1 A 01 870 01	Confecção de suporte e travessa p/ placa de sinal.	und	3,00
8.0		ADMINISTRAÇÃO LOCAL		
8.1	90777	Engenheiro civil de obra junior com encargos complementares	mês	0,64
8.2	86326	Vigia noturno com encargos complementares	mês	0,64

Recife, 31 de dezembro de 2019

Engenheiro Fiscal

Estrada do Barbalho, 889 A, Iputinga, 50.690-900
Recife-PE (Fone: (81) 3181-3376 / (81) 3181-3364 | www.seduh.pe.gov.br

Sandro Ribeiro da Silva
Engenheiro Civil / SEDUH
Mat. 376.673-8 / CREA nº PE 27174

Este documento encontra-se registrado no Conselho Regional de Engenharia e Agronomia de Pernambuco, vinculado à Certidão nº 2220506740/2020, emitida em 11/03/2020



Certidão nº 2220506740/2020
11/03/2020, 12:31
Chave de Impressão: ab66B
O documento neste ato registrado foi emitido em 09/03/2020 e contém 1 folhas

Conselho Regional de Engenharia e Agronomia de Pernambuco
Avenida Agamenon Magalhães, 2978, Espinheiro, Recife - PE
Tel: + 55 (81) 3423-4383 Fax: + 55 (81) 3423-4383 E-mail: creape@creape.org.br

 **CREA-PE**
Conselho Regional de Engenharia e Agronomia de Pernambuco

Impresso em: 11/03/2020, às 12:31.





Certidão de Acervo Técnico - CAT
Resolução Nº 1025 de 30 de Outubro de 2009
Resolução Nº 218 de 29 de Junho de 1973

CREA-PE

CAT COM REGISTRO DE ATESTADO
2220504320/2020

Conselho Regional de Engenharia e Agronomia de Pernambuco

Atividade concluída

CERTIFICAMOS, em cumprimento ao disposto na Resolução nº 1.025, de 30 de outubro de 2009, do Confea, que consta dos assentamentos deste Conselho Regional de Engenharia e Agronomia de Pernambuco - Crea-PE, o Acervo Técnico do profissional **DINIZ JOSE DE ALBUQUERQUE LINS** referente à(s) Anotação(ões) de Responsabilidade Técnica - ART abaixo discriminada(s):

Profissional: **DINIZ JOSE DE ALBUQUERQUE LINS**
 Registro: **PE15041 PE** RNP: **1801080208**
 Título profissional: **ENGENHEIRO CIVIL**

Número da ART: **PE20200469355** Tipo de ART: **OBRA / SERVIÇO** Registrada em: **10/01/2020** Baixada em: **13/01/2020**
 Forma de registro: **SUBSTITUIÇÃO** Participação técnica: **INDIVIDUAL**
 Empresa contratada: **DINIZ J DE A LINS ENGENHARIA CIVIL - EPP**

Contratante: **SECRETARIA DAS CIDADES** CPF/CNPJ: **04.474.819/0001-41**
 Endereço do contratante: **ESTRADA ESTRADA DO BARBALHO 889** Nº: **889-A**
 Complemento: Bairro: **IPUTINGA**
 Cidade: **RECIFE** UF: **PE** CEP: **50690900**
 Contrato: **013/2018** Celebrado em: **24/10/2018**
 Valor do contrato: **R\$ 65.067,53** Tipo de contratante: **PESSOA JURÍDICA**
 Ação institucional: **Outros**
 Endereço da obra/serviço: **RUA LUIS GONZAGA DA SILVA** Nº: **S/N**
 Complemento: Bairro: **CENTRO**
 Cidade: **GLÓRIA DO GOITÁ** UF: **PE** CEP: **55620000**
 Data de início: **05/11/2018** Conclusão efetiva: **06/03/2019**
 Finalidade: **Residencial**
 Proprietário: **SECRETARIA DAS CIDADES** CPF/CNPJ: **04.474.819/0001-41**

Atividade Técnica: **7 - EXECUÇÃO ATIVIDADES -> CONSTRUÇÃO CIVIL -> #29889 - TERRAPLENAGEM 42 - Execução de Obra Técnica 338.46 metro quadrado; 7 - EXECUÇÃO ATIVIDADES -> CONSTRUÇÃO CIVIL -> #29891 - DRENAGEM 42 - Execução de Obra Técnica 338.46 metro quadrado; 7 - EXECUÇÃO ATIVIDADES -> CONSTRUÇÃO CIVIL -> #29897 - PAVIMENTAÇÃO 42 - Execução de Obra Técnica 338.46 metro quadrado;**

Observações

PAVIMENTAÇÃO EM PARALELEPÍPEDO NA RUA LUIS GONZAGA DA SILVA NO MUNICÍPIO DE GLÓRIA DO GOITÁ/PE

Número da ART: **PE20200470455** Tipo de ART: **OBRA / SERVIÇO** Registrada em: **13/01/2020** Baixada em: **13/01/2020**
 Forma de registro: **COMPLEMENTAÇÃO DE PRAZO** Participação técnica: **INDIVIDUAL**
 Empresa contratada: **DINIZ J DE A LINS ENGENHARIA CIVIL - EPP**

Contratante: **SECRETARIA DAS CIDADES** CPF/CNPJ: **04.474.819/0001-41**
 Endereço do contratante: **ESTRADA ESTRADA DO BARBALHO 889** Nº: **889-A**
 Complemento: Bairro: **IPUTINGA**
 Cidade: **RECIFE** UF: **PE** CEP: **50690900**
 Contrato: **013/2018** Celebrado em: **24/10/2018**
 Valor do contrato: **R\$ 65.067,53** Tipo de contratante: **PESSOA JURÍDICA**
 Ação institucional: **Outros**
 Endereço da obra/serviço: **RUA LUIS GONZAGA DA SILVA** Nº: **S/N**
 Complemento: Bairro: **CENTRO**
 Cidade: **GLÓRIA DO GOITÁ** UF: **PE** CEP: **55620000**
 Data de início: **05/11/2018** Conclusão efetiva: **04/10/2019**
 Finalidade: **Residencial**
 Proprietário: **SECRETARIA DAS CIDADES** CPF/CNPJ: **04.474.819/0001-41**

Atividade Técnica: **7 - EXECUÇÃO ATIVIDADES -> CONSTRUÇÃO CIVIL -> #29889 - TERRAPLENAGEM 42 - Execução de Obra Técnica 338.46 metro quadrado; 7 - EXECUÇÃO ATIVIDADES -> CONSTRUÇÃO CIVIL -> #29891 - DRENAGEM 42 - Execução de Obra Técnica 338.46 metro quadrado; 7 - EXECUÇÃO ATIVIDADES -> CONSTRUÇÃO CIVIL -> #29897 - PAVIMENTAÇÃO 42 - Execução de Obra Técnica 338.46 metro quadrado;**

Observações

PAVIMENTAÇÃO EM PARALELEPÍPEDO NA RUA LUIS GONZAGA DA SILVA NO MUNICÍPIO DE GLÓRIA DO GOITÁ/PE
 Aditivo: **1º TA 08/03/2019 A 04/10/2019**

Número da ART: **PE20200470459** Tipo de ART: **OBRA / SERVIÇO** Registrada em: **13/01/2020** Baixada em: **13/01/2020**
 Forma de registro: **COMPLEMENTAÇÃO DE PRAZO** Participação técnica: **INDIVIDUAL**
 Empresa contratada: **DINIZ J DE A LINS ENGENHARIA CIVIL - EPP**

Conselho Regional de Engenharia e Agronomia de Pernambuco

Avenida Agamenon Magalhães, 2978, Espinheiro, Recife - PE

Tel: + 55 (81) 3423-4383 Fax: + 55 (81) 3423-4383 E-mail: creape@creape.org.br

CREA-PE
 Conselho Regional de Engenharia e
 Agronomia de Pernambuco

Impresso em: 05/02/2020, às 09:32.





Certidão de Acervo Técnico - CAT
Resolução Nº 1025 de 30 de Outubro de 2009
Resolução Nº 218 de 29 de Junho de 1973

CREA-PE

CAT COM REGISTRO DE ATESTADO
2220504320/2020

Conselho Regional de Engenharia e Agronomia de Pernambuco

Atividade concluída

Contratante: **SECRETARIA DAS CIDADES**

Endereço do contratante: ESTRADA ESTRADA DO BARBALHO 889

Complemento:

Cidade: RECIFE

Contrato: 013/2018

Valor do contrato: R\$ 65.067,53

Ação institucional: Outros

Endereço da obra/serviço: RUA LUIS GONZAGA DA SILVA

Complemento:

Cidade: GLÓRIA DO GOITÁ

Data de início: 05/11/2018

Finalidade: Residencial

Proprietário: SECRETARIA DAS CIDADES

Celebrado em: 24/10/2018

Tipo de contratante: PESSOA JURÍDICA

Bairro: IPUTINGA

UF: PE

CPF/CNPJ: 04.474.819/0001-41

Nº: 889-A

CEP: 50690900

Nº: S/N

Bairro: CENTRO

UF: PE

CEP: 55620000

CPF/CNPJ: 04.474.819/0001-41

Atividade Técnica: 7 - **EXECUÇÃO** ATIVIDADES -> CONSTRUÇÃO CIVIL -> #29889 - TERRAPLENAGEM 42 - Execução de Obra Técnica 338.46 metro quadrado; 7 - **EXECUÇÃO** ATIVIDADES -> CONSTRUÇÃO CIVIL -> #29891 - DRENAGEM 42 - Execução de Obra Técnica 338.46 metro quadrado; 7 - **EXECUÇÃO** ATIVIDADES -> CONSTRUÇÃO CIVIL -> #29897 - PAVIMENTAÇÃO 42 - Execução de Obra Técnica 338.46 metro quadrado;

Observações

PAVIMENTAÇÃO EM PARALELEPÍPEDO NA RUA LUIS GONZAGA DA SILVA NO MUNICÍPIO DE GLÓRIA DO GOITÁ/PE
Aditivo: 2º TA 05/10/2019 a 02/02/2020

Informações Complementares

CERTIFICAMOS, finalmente, que se encontra vinculado à presente Certidão de Acervo Técnico - CAT, o atestado contendo 2 folha(s), expedido pelo contratante da obra/serviço, a quem cabe a responsabilidade pela veracidade e exatidão das informações nele constantes.

Certidão de Acervo Técnico nº 2220504320/2020

04/02/2020, 11:35

a3Y92

A CAT é válida em todo o território nacional.

A CAT perderá a validade no caso de modificação dos dados técnicos qualitativos ou quantitativos nela contidos em razão de substituição ou anulação de ART.

A Certidão de Acervo Técnico (CAT) à qual o atestado está vinculado constituirá prova da capacidade técnico-profissional da pessoa jurídica somente se o responsável técnico indicado estiver ou venha a ser integrado ao seu quadro técnico por meio de declaração entregue no momento da habilitação ou da entrega das propostas.

Certificamos que se encontra vinculado à presente CAT o atestado apresentado em cumprimento à Lei nº 8.666/93, expedido pela pessoa jurídica contratante, a quem cabe a responsabilidade pela veracidade e exatidão das informações nele constantes. É de responsabilidade deste Conselho a verificação da atividade profissional em conformidade com a Lei nº 5.194/66 e Resoluções do Conselho Federal de Engenharia e Agronomia - CONFEA.

Fica(m) Excluído(s), no entanto, o(s) serviço(s) cujas atribuições não competem ao(s) profissional(is) em questão.

A autenticidade desta Certidão pode ser verificada em: <http://crea-pe.sitac.com.br/publico>, com a chave: a3Y92

Conselho Regional de Engenharia e Agronomia de Pernambuco

Avenida Agamenon Magalhães, 2978, Espinheiro, Recife - PE

Tel: + 55 (81) 3423-4383 Fax: + 55 (81) 3423-4383 E-mail: creape@creape.org.br



CREA-PE

Conselho Regional de Engenharia e Agronomia de Pernambuco

Impresso em: 05/02/2020, às 09:32.





ATESTADO DE ACERVO TÉCNICO				
ITEM	CÓDIGO	DISCRIMINAÇÃO	UNID	QUANT.
A Secretaria de Desenvolvimento Urbano e Habitação - SEDUH, inscrita no CNPJ/MF sob o nº 04.474.819/0001-41, representada pelo engenheiro civil Sandro Ribeiro da Silva com matrícula 376.673-0, CPF nº 435.885.304-87 e inscrição no CREA-PE sob o nº 27174, ATESTA que a empresa DINIZ J DE A LINS ENGENHARIA CIVIL, inscrita no CNPJ nº 19.367.352/0001-08, e CREA nº 17.245-PE, através do seu responsável técnico Diniz José de Albuquerque Lins, engenheiro civil, RNP nº 180108020-8 CREA nº 15.041-D/PE executou através do contrato nº 013/2018 no período de 05 DE NOVEMBRO DE 2018 a 31 DE DEZEMBRO DE 2019 os serviços de PAVIMENTAÇÃO EM PARALELEPÍPEDO RUA LUIZ GONZAGA DA SILVA - GLÓRIA DO GOITÁ/PE.				
1.0		INSTALAÇÃO DA OBRA		
1.1	93584	Execução de depósito em canteiro de obra em chapa de madeira compensada, não incluso mobiliário. AF_04/2016	m²	12,00
1.2	93207	Execução de escritório em canteiro de obra em chapa de madeira compensada, não incluso mobiliário e equipamentos. AF_02/2016	m²	12,00
1.3	74209/1	Placa de obra em chapa de aço galvanizado.	m²	12,00
2.0		SERVIÇOS PRELIMINARES		
2.1	78472	Serviços topográficos para pavimentação, inclusive nota de serviços, acompanhamento e greide.	m²	484,70
2.2	Composição 01	Implantação de pena d'água, incluindo tubulação, conexões, escavação e reaterro.	und	10,00
3.0		TERRAPLENAGEM		
3.1	74205/1	Escavação mecânica de material 1ª categoria, proveniente de corte de subleito (c/ trator esteiras 160HP).	m³	190,15
3.2	93382	Reaterro manual de valas com compactação mecanizada. AF_04/2016	m³	8,49
3.3	74010/1	Carga e descarga mecânica de solo utilizando caminhão basculante 6,0m³/16t e pa carregadeira sobre pneus 128 hp, capacidade da caçamba 1,7 a 2,8 m³, peso operacional 11632 kg	m³	237,69
3.4	95302	Transporte com caminhão basculante 6 m³ em rodovia pavimentada (para distâncias superiores a 4 km).	m³xkm	950,76
4.0		PAVIMENTAÇÃO		
4.1	72961	Regularização e compactação de subleito até 20 cm de espessura.	m²	393,00
4.2	72799	Pavimento em paralelepípedo sobre colchão de areia rejuntado com argamassa de cimento e areia no traço 1:3 (pedras pequenas 30 a 35 peças por m²).	m²	338,46

Sandro Ribeiro da Silva
Engenheiro Civil / SEDUH
Mat. 376.673/0 - CREA nº PE 27174

SECRETARIA DAS CIDADES - Estrada do Barbalho, 889 A, Iputinga, 50.690-900
Recife-PE | Fone: (81) 3181-3375 / (81) 3181-3364 | www.cidades.pe.gov.br

1

Este documento encontra-se registrado no Conselho Regional de Engenharia e Agronomia de Pernambuco, vinculado à Certidão nº 2220504320/2020, emitida em 04/02/2020



Certidão nº 2220504320/2020
05/02/2020, 09:32

Chave de Impressão: a3Y92

O documento neste ato registrado foi emitido em 03/02/2020 e contém 2 folhas

Conselho Regional de Engenharia e Agronomia de Pernambuco

Avenida Agamenon Magalhães, 2978, Espinheiro, Recife - PE

Tel: + 55 (81) 3423-4383 Fax: + 55 (81) 3423-4383 E-mail: creape@creape.org.br



Impresso em: 05/02/2020, às 09:32.





ATESTADO DE ACERVO TÉCNICO

A Secretaria de Desenvolvimento Urbano e Habitação - SEDUH, inscrita no CNPJ/MF sob o nº 04.474.819/0001-41, representada pelo engenheiro civil Sandro Ribeiro da Silva com matrícula 376.673-0, CPF nº 435.885.304-87 e inscrição no CREA-PE sob o nº 27174, ATESTA que a empresa DINIZ J DE A LINS ENGENHARIA CIVIL, inscrita no CNPJ nº 19.367.352/0001-08, e CREA nº 17.245-PE, através do seu responsável técnico Diniz José de Albuquerque Lins, engenheiro civil, RNP nº 180108020-8 CREA nº 15.041-D/PE executou através do contrato nº 013/2018 no período de 05 DE NOVEMBRO DE 2018 a 31 DE DEZEMBRO DE 2019 os serviços de PAVIMENTAÇÃO EM PARALELEPÍPEDO RUA LUIZ GONZAGA DA SILVA - GLÓRIA DO GOITÁ/PE.

4.3	Composição 05	Execução de subbase com material de barro proveniente de jazida.	m³	78,60
4.4	94267	Guia (meio-fio) e sarjeta conjugados de concreto, moldada in loco em trecho reto com extrusora, guia 13 cm base x 22 cm altura, sarjeta 30 cm base x 8,5 cm altura. Af_06/2016	m	145,39
4.5	Composição 02	Meio-fio em pedra granítica, rejuntado c/ argamassa cimento e areia 1:3.	m²	14,30
4.6	Composição 03	Regularização manual do terreno natural, corte ou aterro ate 20 cm de espessura.	m²	329,22
4.7	94990	Execução de passeio (calçada) ou piso de concreto com concreto moldado in loco, feito em obra, acabamento convencional, não armado. AF_07/2016	m²	16,46
5.0	ACESSIBILIDADE			
5.1	Composição 04	Construção de rampa tipo 02 com passeio em concreto usinado fck=15MPa, esp=5cm, traço 1:2,5:4, com piso tátil 25x25 cm, aplicado sobre terreno regularizado, colocação de meio-fio rebaixado, inclusive escavação e remoção do material escavado	und	4,00
6.0	SINALIZAÇÃO			
6.1	4 S 06 200 02	Forn. e implantação placa sinaliz. tot.refletiva.	m²	4,15
6.2	73916/2	Placa esmaltada para identificação nr de rua, dimensões 45x25cm	und	1,00
6.3	1 A 01 870 01	Confecção de suporte e travessa p/ placa de sinal.	und	8,00
7.0	ADMINISTRAÇÃO LOCAL			
7.1	90777	Engenheiro civil de obra junior com encargos complementares	mês	0,50
7.2	88326	Vigia noturno com encargos complementares	mês	0,75

Recife, 31 de dezembro de 2019

[Handwritten Signature]
Fiscalização

Sandro Ribeiro da Silva
Engenheiro Civil / SEDUH
Mat. 376.673-0 - CREA nº PE 27174

SECRETARIA DAS CIDADES - Estrada do Barbalho, 889 A, Iputinga, 50.690-900
Recife-PE | Fone: (81) 3181-3375 / (81) 3181-3364 | www.cidades.pe.gov.br

Este documento encontra-se registrado no Conselho Regional de Engenharia e Agronomia de Pernambuco, vinculado à Certidão nº 2220504320/2020, emitida em 04/02/2020



Certidão nº 2220504320/2020
05/02/2020, 09:32

Chave de Impressão: a3Y9Z

O documento neste ato registrado foi emitido em 03/02/2020 e contém 2 folhas





Certidão de Acervo Técnico - CAT
Resolução Nº 1025 de 30 de Outubro de 2009
Resolução Nº 218 de 29 de Junho de 1973

CREA-PE

CAT COM REGISTRO DE ATESTADO
2220497691/2019

Conselho Regional de Engenharia e Agronomia de Pernambuco

Atividade concluída

CERTIFICAMOS, em cumprimento ao disposto na Resolução nº 1.025, de 30 de outubro de 2009, do Confea, que consta dos assentamentos deste Conselho Regional de Engenharia e Agronomia de Pernambuco - Crea-PE, o Acervo Técnico do profissional **DINIZ JOSE DE ALBUQUERQUE LINS** referente à(s) Anotação(ões) de Responsabilidade Técnica - ART abaixo descrita(s):

Profissional: **DINIZ JOSE DE ALBUQUERQUE LINS**
Registro: **PE15041 PE** RNP: **1801080208**
Título profissional: ENGENHEIRO CIVIL

Número da ART: **PE20190413789** Tipo de ART: OBRA / SERVIÇO Registrada em: 07/08/2019 Baixada em: 08/08/2019
Forma de registro: SUBSTITUIÇÃO Participação técnica: INDIVIDUAL
Empresa contratada: **DINIZ J DE A LINS ENGENHARIA CIVIL - EPP.**

Contratante: **SECRETARIA DAS CIDADES** CPF/CNPJ: **04.474.819/0001-41**
Endereço do contratante: ESTRADA ESTRADA DO BARBALHO 889 Nº: 889-A
Complemento: Bairro: IPUTINGA
Cidade: RECIFE UF: PE CEP: 50690900
Contrato: 014/2018 Celebrado em: 24/10/2018
Valor do contrato: R\$ 108.051,05 Tipo de contratante: PESSOA JURÍDICA
Ação institucional: Outros
Endereço da obra/serviço: RUA 21 DE NOVEMBRO Nº: S/N
Complemento: Bairro: Centro
Cidade: CACHOEIRINHA UF: PE CEP: 29031314
Data de início: 05/11/2018 Conclusão efetiva: 04/01/2019
Finalidade: Residencial
Proprietário: SECRETARIA DAS CIDADES CPF/CNPJ: 04.474.819/0001-41

Atividade Técnica: **7 - EXECUÇÃO ATIVIDADES -> CONSTRUÇÃO CIVIL -> #29889 - TERRAPLENAGEM 42 - Execução de Obra Técnica 847.42 metro quadrado; 7 - EXECUÇÃO ATIVIDADES -> CONSTRUÇÃO CIVIL -> #29891 - DRENAGEM 42 - Execução de Obra Técnica 847.42 metro quadrado; 7 - EXECUÇÃO ATIVIDADES -> CONSTRUÇÃO CIVIL -> #29897 - PAVIMENTAÇÃO 42 - Execução de Obra Técnica 847.42 metro quadrado;**

Observações

PAVIMENTAÇÃO EM PARALELEPÍPEDO (TRECHO DA RUA 21 DE NOVEMBRO) NO MUNICÍPIO DE CACHOEIRINHA/PE

Número da ART: **PE20190414359** Tipo de ART: OBRA / SERVIÇO Registrada em: 08/08/2019 Baixada em: 08/08/2019
Forma de registro: COMPLEMENTAR Participação técnica: INDIVIDUAL
Empresa contratada: **DINIZ J DE A LINS ENGENHARIA CIVIL - EPP.**

Contratante: **SECRETARIA DAS CIDADES** CPF/CNPJ: **04.474.819/0001-41**
Endereço do contratante: ESTRADA ESTRADA DO BARBALHO 889 Nº: 889-A
Complemento: Bairro: IPUTINGA
Cidade: RECIFE UF: PE CEP: 50690900
Contrato: 014/2018 Celebrado em: 24/10/2018
Valor do contrato: R\$ 108.051,05 Tipo de contratante: PESSOA JURÍDICA
Ação institucional: Outros
Endereço da obra/serviço: RUA 21 DE NOVEMBRO Nº: S/N
Complemento: Bairro: Centro
Cidade: CACHOEIRINHA UF: PE CEP: 29031314
Data de início: 05/11/2018 Conclusão efetiva: 23/07/2019
Finalidade: Residencial
Proprietário: SECRETARIA DAS CIDADES CPF/CNPJ: 04.474.819/0001-41

Atividade Técnica: **7 - EXECUÇÃO ATIVIDADES -> CONSTRUÇÃO CIVIL -> #29889 - TERRAPLENAGEM 42 - Execução de Obra Técnica 847.42 metro quadrado; 7 - EXECUÇÃO ATIVIDADES -> CONSTRUÇÃO CIVIL -> #29891 - DRENAGEM 42 - Execução de Obra Técnica 847.42 metro quadrado; 7 - EXECUÇÃO ATIVIDADES -> CONSTRUÇÃO CIVIL -> #29897 - PAVIMENTAÇÃO 42 - Execução de Obra Técnica 847.42 metro quadrado;**

Observações

PAVIMENTAÇÃO EM PARALELEPÍPEDO (TRECHO DA RUA 21 DE NOVEMBRO) NO MUNICÍPIO DE CACHOEIRINHA/PE - 1ª(PRIMEIRO) TERMO ADITIVO DE PRAZO

Conselho Regional de Engenharia e Agronomia de Pernambuco

Avenida Agamenon Magalhães, 2978, Espinheiro, Recife - PE
Tel: + 55 (81) 3423-4383 Fax: + 55 (81) 3423-4383 E-mail: creape@creape.org.br



Impresso em: 02/09/2019, às 08:07.





Certidão de Acervo Técnico - CAT
Resolução Nº 1025 de 30 de Outubro de 2009
Resolução Nº 218 de 29 de Junho de 1973

CREA-PE

CAT COM REGISTRO DE ATESTADO

2220497691/2019

Atividade concluída

Conselho Regional de Engenharia e Agronomia de Pernambuco

_____ Informações Complementares _____

CERTIFICAMOS, finalmente, que se encontra vinculado à presente Certidão de Acervo Técnico – CAT, o atestado contendo 2 folha(s), expedido pelo contratante da obra/serviço, a quem cabe a responsabilidade pela veracidade e exatidão das informações nele constantes.

Certidão de Acervo Técnico nº 2220497691/2019
30/08/2019, 15:33
dy7D0

A Certidão de Acervo Técnico (CAT) à qual o atestado está vinculado constituirá prova da capacidade técnico-profissional da pessoa jurídica somente se o responsável técnico indicado estiver ou venha a ser integrado ao seu quadro técnico por meio de declaração entregue no momento da habilitação ou da entrega das propostas.

Certificamos que se encontra vinculado à presente CAT o atestado apresentado em cumprimento à Lei nº 8.666/93, expedido pela pessoa jurídica contratante, a quem cabe a responsabilidade pela veracidade e exatidão das informações nele constantes. É de responsabilidade deste Conselho a verificação da atividade profissional em conformidade com a Lei nº 5.194/66 e Resoluções do Conselho Federal de Engenharia e Agronomia - CONFEA.

Esta certidão perderá a validade, caso ocorra qualquer alteração posterior dos elementos cadastrais nela contidos.

Fica(m) Excluído(s), no entanto, o(s) serviço(s) cujas atribuições não competem ao(s) profissional(is) em questão.

A autenticidade desta Certidão pode ser verificada em: <http://crea-pe.sitac.com.br/publico>, com a chave: dy7D0

Conselho Regional de Engenharia e Agronomia de Pernambuco
Avenida Agamenon Magalhães, 2978, Espinheiro, Recife - PE
Tel: + 55 (81) 3423-4383 Fax: + 55 (81) 3423-4383 E-mail: creape@creape.org.br

CREA-PE
Conselho Regional de Engenharia e
Agronomia de Pernambuco

Impresso em: 02/09/2019, às 08:07.



Secretaria de
Desenvolvimento
Urbano e Habitação



04.474.819/0001-41

SECRETARIA DE DESENVOLVIMENTO
URBANO E HABITAÇÃO

Est. do Barbalho, 889 - A
Iputinga - CEP: 50.690-000
RECIFE - PE

Estrada do Barbalho, n. 889 A - Iputinga
Recife-PE CEP: 50.690-900
Fone: (81) 3181-3375 / (81) 3181-3364
www.seduh.pe.gov.br

ATESTADO DE ACERVO TÉCNICO

A Secretaria de Desenvolvimento Urbano e Habitação - SEDUH, inscrita no CNPJ/MF sob o nº 04.474.819/0001-41, representada pelo fiscal de obras e engenheiro civil Sandro Ribeiro da Silva com matrícula 376.673-0 e inscrição no CREA-PE sob o nº 27174, ATESTA que a empresa DINIZ J DE A LINS ENGENHARIA CIVIL, inscrita no CNPJ nº 19.367.352/0001-08, e CREA 17.245-PE, através do seu responsável técnico Diniz José de Albuquerque Lins, engenheiro civil, CREA nº 15.041-D/PE executou através do contrato nº 014/2018 no período de 05 DE NOVEMBRO DE 2018 a 23 DE JULHO DE 2019 os serviços de PAVIMENTAÇÃO EM PARALELEPÍEDO (TRECHO DA RUA 21 DE DE NOVEMBRO) NO MUNICÍPIO DE CACHOEIRINHA/PE CEP 55.380.000.

ITEM	CÓDIGO	DISCRIMINAÇÃO	UNID	QUANT.
TRECHO DA RUA 21 DE NOVEMBRO- CACHOEIRINHA/PE				
1.0		INSTALAÇÃO DA OBRA		
1.1	93584	Execução de depósito em canteiro de obra em chapa de madeira compensada, não incluso mobiliário. AF_04/2016	m ²	12,00
1.2	93207	Execução de escritório em canteiro de obra em chapa de madeira compensada, não incluso mobiliário e equipamentos. AF_02/2016	m ²	12,00
1.3	74209/1	Placa de obra em chapa de aço galvanizado.	m ²	12,00
2.0		SERVIÇOS PRELIMINARES		
2.1	78472	Serviços topográficos para pavimentação, inclusive nota de serviços, acompanhamento e greide.	m ²	770,00
2.2	Composição 01	Implantação de pena d'água, incluindo tubulação, conexões, escavação e reaterro.	und	10,00
3.0		TERRAPLENAGEM		
3.1	74205/1	Escavação mecânica de material 1ª categoria, proveniente de corte de subleito (c/ trator esteiras 160HP).	m ³	341,12
3.2	93382	Reaterro manual de valas com compactação mecanizada. AF_04/2016	m ³	5,42
3.3	74010/1	Carga e descarga mecânica de solo utilizando caminhão basculante 6,0m3/16t e pa carregadeira sobre pneus 128 hp, capacidade da caçamba 1,7 a 2,8 m3, peso operacional 11632 kg	m ³	426,40
3.4	95302	Transporte com caminhão basculante 6 m ³ em rodovia pavimentada (para distâncias superiores a 4 km).	m ³ xkm	1.705,60
4.0		PAVIMENTAÇÃO		

pe.gov.br

SANDRO RIBEIRO DA SILVA
Engenheiro Civil - CREA-PE
MAT. 376.673-0 - CREA nº PE 27174

Este documento encontra-se registrado no Conselho Regional de Engenharia e Agronomia de Pernambuco, vinculado à Certidão nº 2220497691/2019, emitida em 30/08/2019



Certidão nº 2220497691/2019
02/09/2019, 08:07

Chave de Impressão: dy7D0

O documento neste ato registrado foi emitido em 19/08/2019 e contém 2 folhas

Conselho Regional de Engenharia e Agronomia de Pernambuco

Avenida Agamenon Magalhães, 2978, Espinheiro, Recife - PE

Tel: + 55 (81) 3423-4383 Fax: + 55 (81) 3423-4383 E-mail: creape@creape.org.br

CREA-PE
Conselho Regional de Engenharia e
Agronomia de Pernambuco

Impresso em: 02/09/2019, às 08:07.



4.1	72961	Regularização e compactação de subleito até 20 cm de espessura.	m ²	957,42
4.2	72799	Pavimento em paralelepípedo sobre colchão de areia rejuntado com argamassa de cimento e areia no traço 1:3 (pedras pequenas 30 a 35 peças por m ²).	m ²	847,42
4.3	Composição 05	Execução de subbase com material de barro proveniente de jazida.	m ³	169,48
4.4	94267	Guia (meio-fio) e sarjeta conjugados de concreto, moldada in loco em trecho reto com extrusora, guia 13 cm base x 22 cm altura, sarjeta 30 cm base x 8,5 cm altura. Af_06/2016	m	256,70
4.5	Composição 02	Meio-fio em pedra granítica, rejuntado c/ argamassa cimento e areia 1:3.	m ²	26,00
4.6	Composição 03	Regularização manual do terreno natural, corte ou aterro até 20 cm de espessura.	m ²	311,35
4.7	94990	Execução de passeio (calçada) ou piso de concreto com concreto moldado in loco, feito em obra, acabamento convencional, não armado. AF_07/2016	m ³	15,57
5.0		ACESSIBILIDADE		
5.1	Composição 04	Construção de rampa tipo 02 com passeio em concreto usinado fck=15MPa, esp=5cm, traço 1:2,5:4, com piso tátil 25x25 cm, aplicado sobre terreno regularizado, colocação de meio-fio rebaixado, inclusive escavação e remoção do material escavado	und	4,00
6.0		SINALIZAÇÃO		
6.1	4 S 06 200 02	Forn. e implantação placa sinaliz. tot.refletiva.	m ²	4,15
6.2	73916/2	Placa esmaltada para identificação nr de rua, dimensões 45x25cm	und	1,00
6.3	1 A 01 870 01	Confecção de suporte e travessa p/ placa de sinal.	und	8,00
7.0		ADMINISTRAÇÃO LOCAL		
7.1	90777	Engenheiro civil de obra junior com encargos complementares	mês	0,50
7.2	88326	Vigia noturno com encargos complementares	mês	0,75

Recife, 01 de agosto de 2019

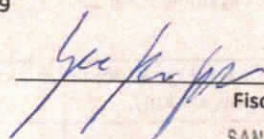

Fiscalização

SANDRO RIBEIRO DA SILVA
 Engenheiro Civil / SECID
 MAT. 376.673-0 - CREA nº PE 27117

pe.gov.br

 Certidão nº 2220497691/2019
 02/09/2019, 08:07

Chave de Impressão: dy7D0

O documento neste ato registrado foi emitido em 19/08/2019 e contém 2 folhas

 Este documento encontra-se registrado no Conselho
 Regional de Engenharia e Agronomia de Pernambuco,
 vinculado à Certidão nº 2220497691/2019, emitida em
 30/08/2019



Anotação de Responsabilidade Técnica - ART
Lei nº 6.496, de 7 de dezembro de 1977

CREA-PE

ART OBRA / SERVIÇO
Nº PE20210693127

Conselho Regional de Engenharia e Agronomia de Pernambuco

INICIAL

1. Responsável Técnico

JULIO CASSEMIRO DE ALMEIDA LINS

Título profissional: **ENGENHEIRO CIVIL**

RNP: **1816179868**

Registro: **1816179868PE**

Empresa contratada: **NORDESTE EMPREENDIMENTOS EIRELI - EPP**

Registro : **0000051927-PE**

2. Dados do Contrato

Contratante: **PREFEITURA MUNICIPAL DE BOM CONSELHO**

CPF/CNPJ: **11.285.954/0001-04**

RUA Vidal de Negreiros

Nº: **43**

Complemento:

Bairro: **Centro**

Cidade: **BOM CONSELHO**

UF: **PE**

CEP: **55330000**

Contrato: **CONTRATO NR 052/2021**

Celebrado em: **08/09/2021**

Valor: **R\$ 1.778.515,55**

Tipo de contratante: **Pessoa Jurídica de Direito Público**

Ação Institucional: **Outros**

3. Dados da Obra/Serviço

RUA Vidal de Negreiros

Nº: **43**

Complemento:

Bairro: **Centro**

Cidade: **BOM CONSELHO**

UF: **PE**

CEP: **55330000**

Data de Início: **22/09/2021**

Previsão de término: **22/05/2022**

Coordenadas Geográficas: **0, 0**

Finalidade: **Outro**

Código: **052/2021**

Proprietário: **PREFEITURA MUNICIPAL DE BOM CONSELHO**

CPF/CNPJ: **11.285.954/0001-04**

4. Atividade Técnica

16 - Execução	Quantidade	Unidade
49 - Execução de obra > TRANSPORTES > INFRAESTRUTURA URBANA > DE PAVIMENTAÇÃO > #4.2.1.3 - EM PARALELEPÍPEDO PARA VIAS URBANAS	15.644,20	m2
49 - Execução de obra > OBRAS HIDRÁULICAS E RECURSOS HÍDRICOS > SISTEMAS DE DRENAGEM PARA OBRAS CIVIS > DE SISTEMAS DE DRENAGEM PARA OBRAS CIVIS > #5.3.1.8 - SARJETA	5.880,44	m
49 - Execução de obra > OBRAS HIDRÁULICAS E RECURSOS HÍDRICOS > SISTEMAS DE DRENAGEM PARA OBRAS CIVIS > DE SISTEMAS DE DRENAGEM PARA OBRAS CIVIS > #5.3.1.7 - MEIO-FIO	5.880,44	m
49 - Execução de obra > GEOTECNIA E GEOLOGIA DA ENGENHARIA > OBRAS DE TERRA > DE OBRAS DE TERRA > #3.3.1.4 - COMPACTAÇÃO	17.408,35	m2
49 - Execução de obra > SANEAMENTO AMBIENTAL > SISTEMA DE ESGOTO/RESÍDUOS > DE COLETA DE RESÍDUOS SÓLIDOS > #6.2.2.1 - DOMICILIARES E DE LIMPEZA URBANA	17.408,35	m2
49 - Execução de obra > GEOTECNIA E GEOLOGIA DA ENGENHARIA > OBRAS DE TERRA > DE OBRAS DE TERRA > #3.3.1.7 - REMOÇÃO DE SOLO	17.408,35	m2
49 - Execução de obra > AGRIMENSURA > LOCAÇÃO DE OBRAS CIVIS > DE LOCAÇÃO TOPOGRÁFICA > #36.9.1.1 - DE OBRAS CIVIS	2.940,22	m

Após a conclusão das atividades técnicas o profissional deve proceder a baixa desta ART

5. Observações

SERVIÇO DE ENGENHARIA PARA PAVIMENTAÇÃO EM PARALELEPÍPEDO EM DIVERSAS RUAS DO MUNICÍPIO DE BOM CONSELHO - PE.

6. Declarações

- Cláusula Compromissória: Qualquer conflito ou litígio originado do presente contrato, bem como sua interpretação ou execução, será resolvido por arbitragem, de acordo com a Lei no. 9.307, de 23 de setembro de 1996, por meio do Centro de Mediação e Arbitragem - CMA vinculado ao Crea-PE, nos termos do respectivo regulamento de arbitragem que, expressamente, as partes declaram concordar

- Declaro que estou cumprindo as regras de acessibilidade previstas nas normas técnicas da ABNT, na legislação específica e no decreto n. 5296/2004.

7. Entidade de Classe

NÃO OPTANTE

CONFERE COM ORIGINAL
EM 26/10/2022
Membro da CPL

A autenticidade desta ART pode ser verificada em: <http://crea-pe.sitac.com.br/publico>, com a chave: d4dW0
Impresso em: 02/08/2022 às 19:35:48 por: , ip: 177.100.78.91

www.creape.org.br
Tel: (81) 3423-4383

creape@creape.org.br
Fax: (81) 3423-4383

CREA-PE
Conselho Regional de Engenharia
e Agronomia de Pernambuco





Anotação de Responsabilidade Técnica - ART
Lei nº 6.496, de 7 de dezembro de 1977

CREA-PE

ART OBRA / SERVIÇO
Nº PE20210693127

Conselho Regional de Engenharia e Agronomia de Pernambuco

INICIAL

8. Assinaturas

Declaro serem verdadeiras as informações acima

JULIO CASSEMIRO DE ALMEIDA LINS - CPF: 098.585.564-97

Local

de

de

data

PREFEITURA MUNICIPAL DE BOM CONSELHO - CNPJ: 11.285.954/0001-04

9. Informações

* Conforme Art. 4º da Resolução 1025/2009: O registro da ART efetiva-se após o seu cadastro no sistema eletrônico do CREA e o recolhimento do valor correspondente

10. Valor

Valor da ART: **R\$ 233,94**

Registrada em: **18/10/2021**

Valor pago: **R\$ 233,94**

Nosso Número: **8303708151**

A autenticidade desta ART pode ser verificada em: <http://crea-pe.sitac.com.br/publico>, com a chave: d4dW0
Impresso em: 02/08/2022 às 19:35:48 por: , ip: 177.100.78.91

www.creape.org.br
Tel: (81) 3423-4383

creape@creape.org.br
Fax: (81) 3423-4383





Atestamos para os devidos fins para emissão de acervo técnico que a empresa **NORDESTE EMPREENDIMENTOS EIRELE EPP** – CNPJ 11.888.179/0001-81, com registro no CREA-PE nº 14231, estabelecida na Rua Adelmo Lucas de Oliveira, 144, Centro, Rio Formoso-PE, está prestando serviços de engenharia para pavimentação com paralelepípedo em diversas ruas no município de Bom Conselho:

ITEM	FONTE	CÓDIGO	DESCRIÇÃO	UND	QTD
1.			SERVIÇOS PRELIMINARES		
1.0.0.1.	SINAPI	74209/001	PLACA DE OBRA EM CHAPA DE ACO GALVANIZADO	M ²	8,00
2.			MOBILIZAÇÃO E DESMOBILIZAÇÃO		
2.0.0.1.	COMPOSIÇÃO	001	MOBILIZAÇÃO E DESMOBILIZAÇÃO DE PESSOAL, MÁQUINAS E EQUIPAMENTOS	UD	1,00
3.			ADMINISTRAÇÃO LOCAL		
3.0.0.1.	COMPOSIÇÃO	002	ADMINISTRAÇÃO LOCAL DOS SERVIÇOS	UD	1,00
4.			PAVIMENTAÇÃO EM RUAS DO BAIRRO 13		
4.1.			RUA PROJETADA 02		
4.1.1.			PAVIMENTAÇÃO		
4.1.1.1.	SINAPI	99064	LOCAÇÃO DE PAVIMENTAÇÃO. AF 10/2018	M	163,21
4.1.1.2.	SINAPI	100577	REGULARIZAÇÃO E COMPACTAÇÃO DE SUBLEITO DE SOLO PREDOMINANTEMENTE ARENOSO. AF 11/2019	M ²	930,30
4.1.1.3.	SINAPI	94273	ASSENTAMENTO DE GUIA (MEIO-FIO) EM TRECHO RETO, CONFECCIONADA EM CONCRETO PRÉ-FABRICADO, DIMENSÕES 100X15X13X30 CM (COMPRIMENTO X BASE INFERIOR X BASE SUPERIOR X ALTURA), PARA VIAS URBANAS (USO VIÁRIO). AF 06/2016	M	326,42
4.1.1.4.	SINAPI	94281	EXECUÇÃO DE SARJETA DE CONCRETO USINADO, MOLDADA IN LOCO EM TRECHO RETO, 30 CM BASE X 15 CM ALTURA. AF 06/2016	M	326,42
4.1.1.5.	SINAPI	101169	EXECUÇÃO DE PAVIMENTO EM PARALELEPÍPEDOS, REJUNTAMENTO COM ARGAMASSA TRAÇO 1:3 (CIMENTO E AREIA). AF 05/2020	M ²	832,37
4.1.2.			ESCORAMENTO DE MEIO FIO		
4.1.2.1.	SINAPI	94319	ATERRO MANUAL DE VALAS COM SOLO ARGILO-ARENOSO E COMPACTAÇÃO MECANIZADA. AF 05/2016	M ³	48,96
4.1.3.			SINALIZAÇÃO DE IDENTIFICAÇÃO		
4.1.3.1.	SINAPI I	00013521	PLACA DE ACO ESMALTADA PARA IDENTIFICACAO DE RUA, *45 CM X 20* CM	UD	2,00
4.1.4.			LIMPEZA FINAL E ENTREGA		
4.1.4.1.	ORSE/SE	06191	LIMPEZA DE RUAS (VARRIÇÃO E REMOÇÃO DE ENTULHOS)	M ²	930,30
4.2.			RUA PROJETADA 03		
4.2.1.			PAVIMENTAÇÃO		
4.2.1.1.	SINAPI	99064	LOCAÇÃO DE PAVIMENTAÇÃO. AF 10/2018	M	57,61
4.2.1.2.	SINAPI	100577	REGULARIZAÇÃO E COMPACTAÇÃO DE SUBLEITO DE SOLO PREDOMINANTEMENTE ARENOSO. AF 11/2019	M ²	328,38
4.2.1.3.	SINAPI	94273	ASSENTAMENTO DE GUIA (MEIO-FIO) EM TRECHO RETO, CONFECCIONADA EM CONCRETO PRÉ-FABRICADO, DIMENSÕES 100X15X13X30 CM (COMPRIMENTO X BASE INFERIOR X BASE SUPERIOR X ALTURA), PARA VIAS URBANAS (USO VIÁRIO). AF 06/2016	M	115,22
4.2.1.4.	SINAPI	94281	EXECUÇÃO DE SARJETA DE CONCRETO USINADO, MOLDADA IN LOCO EM TRECHO RETO, 30 CM BASE X 15 CM ALTURA. AF 06/2016	M	115,22



4.2.1.5.	SINAPI	101169	EXECUÇÃO DE PAVIMENTO EM PARALELEPÍPEDOS, REJUNTAMENTO COM ARGAMASSA TRAÇO 1:3 (CIMENTO E AREIA). AF 05/2020	M ²	293,81
4.2.2.			ESCORAMENTO DE MEIO FIO		
4.2.2.1.	SINAPI	94319	ATERRO MANUAL DE VALAS COM SOLO ARGILO-ARENOSO E COMPACTAÇÃO MECANIZADA. AF 05/2016	M ³	17,28
4.2.3.			SINALIZAÇÃO DE IDENTIFICAÇÃO		
4.2.3.1.	SINAPI I	0001352 1	PLACA DE ACO ESMALTADA PARA IDENTIFICACAO DE RUA, *45 CM X 20* CM	UD	2,00
4.2.4.			LIMPEZA FINAL E ENTREGA		
4.2.4.1.	ORSE/SE	06191	LIMPEZA DE RUAS (VARRIÇÃO E REMOÇÃO DE ENTULHOS)	M ²	328,38
4.3.			RUA PROJETADA 04		
4.3.1.			PAVIMENTAÇÃO		
4.3.1.1.	SINAPI	99064	LOCAÇÃO DE PAVIMENTAÇÃO. AF 10/2018	M	54,40
4.3.1.2.	SINAPI	100577	REGULARIZAÇÃO E COMPACTAÇÃO DE SUBLEITO DE SOLO PREDOMINANTEMENTE ARENOSO. AF 11/2019	M ²	293,76
4.3.1.3.	SINAPI	94273	ASSENTAMENTO DE GUIA (MEIO-FIO) EM TRECHO RETO, CONFECCIONADA EM CONCRETO PRÉ-FABRICADO, DIMENSÕES 100X15X13X30 CM (COMPRIMENTO X BASE INFERIOR X BASE SUPERIOR X ALTURA), PARA VIAS URBANAS (USO VIÁRIO). AF 06/2016	M	108,80
4.3.1.4.	SINAPI	94281	EXECUÇÃO DE SARJETA DE CONCRETO USINADO, MOLDADA IN LOCO EM TRECHO RETO, 30 CM BASE X 15 CM ALTURA. AF 06/2016	M	108,80
4.3.1.5.	SINAPI	101169	EXECUÇÃO DE PAVIMENTO EM PARALELEPÍPEDOS, REJUNTAMENTO COM ARGAMASSA TRAÇO 1:3 (CIMENTO E AREIA). AF 05/2020	M ²	261,12
4.3.2.			ESCORAMENTO DE MEIO FIO		
4.3.2.1.	SINAPI	94319	ATERRO MANUAL DE VALAS COM SOLO ARGILO-ARENOSO E COMPACTAÇÃO MECANIZADA. AF 05/2016	M ³	16,32
4.3.3.			SINALIZAÇÃO DE IDENTIFICAÇÃO		
4.3.3.1.	SINAPI I	0001352 1	PLACA DE ACO ESMALTADA PARA IDENTIFICACAO DE RUA, *45 CM X 20* CM	UD	2,00
4.3.4.			LIMPEZA FINAL E ENTREGA		
4.3.4.1.	ORSE/SE	06191	LIMPEZA DE RUAS (VARRIÇÃO E REMOÇÃO DE ENTULHOS)	M ²	293,76
4.4.			RUA PROJETADA 05		
4.4.1.			PAVIMENTAÇÃO		
4.4.1.1.	SINAPI	99064	LOCAÇÃO DE PAVIMENTAÇÃO. AF 10/2018	M	217,52
4.4.1.2.	SINAPI	100577	REGULARIZAÇÃO E COMPACTAÇÃO DE SUBLEITO DE SOLO PREDOMINANTEMENTE ARENOSO. AF 11/2019	M ²	1.109,35
4.4.1.3.	SINAPI	94273	ASSENTAMENTO DE GUIA (MEIO-FIO) EM TRECHO RETO, CONFECCIONADA EM CONCRETO PRÉ-FABRICADO, DIMENSÕES 100X15X13X30 CM (COMPRIMENTO X BASE INFERIOR X BASE SUPERIOR X ALTURA), PARA VIAS URBANAS (USO VIÁRIO). AF 06/2016	M	435,04
4.4.1.4.	SINAPI	94281	EXECUÇÃO DE SARJETA DE CONCRETO USINADO, MOLDADA IN LOCO EM TRECHO RETO, 30 CM BASE X 15 CM ALTURA. AF 06/2016	M	435,04
4.4.1.5.	SINAPI	101169	EXECUÇÃO DE PAVIMENTO EM PARALELEPÍPEDOS, REJUNTAMENTO COM ARGAMASSA TRAÇO 1:3 (CIMENTO E AREIA). AF 05/2020	M ²	978,84
4.4.2.			ESCORAMENTO DE MEIO FIO		
4.4.2.1.	SINAPI	94319	ATERRO MANUAL DE VALAS COM SOLO ARGILO-ARENOSO E COMPACTAÇÃO MECANIZADA. AF 05/2016	M ³	65,26



4.4.3.			SINALIZAÇÃO DE IDENTIFICAÇÃO		
4.4.3.1.	SINAPI I	0001352 1	PLACA DE ACO ESMALTADA PARA IDENTIFICACAO DE RUA, *45 CM X 20* CM	UD	2,00
4.4.4.			LIMPEZA FINAL E ENTREGA		
4.4.4.1.	ORSE/SE	06191	LIMPEZA DE RUAS (VARRIÇÃO E REMOÇÃO DE ENTULHOS)	M²	1.109,35
4.5.			RUA PROJETADA 06		
4.5.1.			PAVIMENTAÇÃO		
4.5.1.1.	SINAPI	99064	LOCAÇÃO DE PAVIMENTAÇÃO. AF 10/2018	M	45,97
4.5.1.2.	SINAPI	100577	REGULARIZAÇÃO E COMPACTAÇÃO DE SUBLEITO DE SOLO PREDOMINANTEMENTE ARENOSO. AF 11/2019	M²	211,46
4.5.1.3.	SINAPI	94273	ASSENTAMENTO DE GUIA (MEIO-FIO) EM TRECHO RETO, CONFECCIONADA EM CONCRETO PRÉ-FABRICADO, DIMENSÕES 100X15X13X30 CM (COMPRIMENTO X BASE INFERIOR X BASE SUPERIOR X ALTURA), PARA VIAS URBANAS (USO VIÁRIO). AF 06/2016	M	91,94
4.5.1.4.	SINAPI	94281	EXECUÇÃO DE SARJETA DE CONCRETO USINADO, MOLDADA IN LOCO EM TRECHO RETO, 30 CM BASE X 15 CM ALTURA. AF 06/2016	M	91,94
4.5.1.5.	SINAPI	101169	EXECUÇÃO DE PAVIMENTO EM PARALELEPÍPEDOS, REJUNTAMENTO COM ARGAMASSA TRAÇO 1:3 (CIMENTO E AREIA). AF 05/2020	M²	183,88
4.5.2.			ESCORAMENTO DE MEIO FIO		
4.5.2.1.	SINAPI	94319	ATERRO MANUAL DE VALAS COM SOLO ARGILO-ARENOSO E COMPACTAÇÃO MECANIZADA. AF 05/2016	M³	13,79
4.5.3.			SINALIZAÇÃO DE IDENTIFICAÇÃO		
4.5.3.1.	SINAPI I	0001352 1	PLACA DE ACO ESMALTADA PARA IDENTIFICACAO DE RUA, *45 CM X 20* CM	UD	2,00
4.5.4.			LIMPEZA FINAL E ENTREGA		
4.5.4.1.	ORSE/SE	06191	LIMPEZA DE RUAS (VARRIÇÃO E REMOÇÃO DE ENTULHOS)	M²	211,46
4.6.			RUA PROJETADA 07		
4.6.1.			PAVIMENTAÇÃO		
4.6.1.1.	SINAPI	99064	LOCAÇÃO DE PAVIMENTAÇÃO. AF 10/2018	M	173,80
4.6.1.2.	SINAPI	100577	REGULARIZAÇÃO E COMPACTAÇÃO DE SUBLEITO DE SOLO PREDOMINANTEMENTE ARENOSO. AF 11/2019	M²	938,52
4.6.1.3.	SINAPI	94273	ASSENTAMENTO DE GUIA (MEIO-FIO) EM TRECHO RETO, CONFECCIONADA EM CONCRETO PRÉ-FABRICADO, DIMENSÕES 100X15X13X30 CM (COMPRIMENTO X BASE INFERIOR X BASE SUPERIOR X ALTURA), PARA VIAS URBANAS (USO VIÁRIO). AF 06/2016	M	347,60
4.6.1.4.	SINAPI	94281	EXECUÇÃO DE SARJETA DE CONCRETO USINADO, MOLDADA IN LOCO EM TRECHO RETO, 30 CM BASE X 15 CM ALTURA. AF 06/2016	M	347,60
4.6.1.5.	SINAPI	101169	EXECUÇÃO DE PAVIMENTO EM PARALELEPÍPEDOS, REJUNTAMENTO COM ARGAMASSA TRAÇO 1:3 (CIMENTO E AREIA). AF 05/2020	M²	834,24
4.6.2.			ESCORAMENTO DE MEIO FIO		
4.6.2.1.	SINAPI	94319	ATERRO MANUAL DE VALAS COM SOLO ARGILO-ARENOSO E COMPACTAÇÃO MECANIZADA. AF 05/2016	M³	52,14
4.6.3.			SINALIZAÇÃO DE IDENTIFICAÇÃO		
4.6.3.1.	SINAPI I	0001352 1	PLACA DE ACO ESMALTADA PARA IDENTIFICACAO DE RUA, *45 CM X 20* CM	UD	2,00
4.6.4.			LIMPEZA FINAL E ENTREGA		
4.6.4.1.	ORSE/SE	06191	LIMPEZA DE RUAS (VARRIÇÃO E REMOÇÃO DE ENTULHOS)	M²	938,52



4.7.			RUA PROJETADA 08		
4.7.1.			PAVIMENTAÇÃO		
4.7.1.1.	SINAPI	99064	LOCAÇÃO DE PAVIMENTAÇÃO. AF 10/2018	M	171,35
4.7.1.2.	SINAPI	100577	REGULARIZAÇÃO E COMPACTAÇÃO DE SUBLEITO DE SOLO PREDOMINANTEMENTE ARENOSO. AF 11/2019	M ²	925,29
4.7.1.3.	SINAPI	94273	ASSENTAMENTO DE GUIA (MEIO-FIO) EM TRECHO RETO, CONFECCIONADA EM CONCRETO PRÉ-FABRICADO, DIMENSÕES 100X15X13X30 CM (COMPRIMENTO X BASE INFERIOR X BASE SUPERIOR X ALTURA), PARA VIAS URBANAS (USO VIÁRIO). AF 06/2016	M	342,70
4.7.1.4.	SINAPI	94281	EXECUÇÃO DE SARJETA DE CONCRETO USINADO, MOLDADA IN LOCO EM TRECHO RETO, 30 CM BASE X 15 CM ALTURA. AF 06/2016	M	342,70
4.7.1.5.	SINAPI	101169	EXECUÇÃO DE PAVIMENTO EM PARALELEPÍEDOS, REJUNTAMENTO COM ARGAMASSA TRAÇO 1:3 (CIMENTO E AREIA). AF 05/2020	M ²	822,48
4.7.2.			ESCORAMENTO DE MEIO FIO		
4.7.2.1.	SINAPI	94319	ATERRO MANUAL DE VALAS COM SOLO ARGILO-ARENOSO E COMPACTAÇÃO MECANIZADA. AF 05/2016	M ³	51,41
4.7.3.			SINALIZAÇÃO DE IDENTIFICAÇÃO		
4.7.3.1.	SINAPI I	0001352 1	PLACA DE ACO ESMALTADA PARA IDENTIFICACAO DE RUA, *45 CM X 20* CM	UD	2,00
4.7.4.			LIMPEZA FINAL E ENTREGA		
4.7.4.1.	ORSE/SE	06191	LIMPEZA DE RUAS (VARRIÇÃO E REMOÇÃO DE ENTULHOS)	M ²	925,29
4.8.			RUA PROJETADA 09		
4.8.1.			PAVIMENTAÇÃO		
4.8.1.1.	SINAPI	99064	LOCAÇÃO DE PAVIMENTAÇÃO. AF 10/2018	M	113,84
4.8.1.2.	SINAPI	100577	REGULARIZAÇÃO E COMPACTAÇÃO DE SUBLEITO DE SOLO PREDOMINANTEMENTE ARENOSO. AF 11/2019	M ²	603,35
4.8.1.3.	SINAPI	94273	ASSENTAMENTO DE GUIA (MEIO-FIO) EM TRECHO RETO, CONFECCIONADA EM CONCRETO PRÉ-FABRICADO, DIMENSÕES 100X15X13X30 CM (COMPRIMENTO X BASE INFERIOR X BASE SUPERIOR X ALTURA), PARA VIAS URBANAS (USO VIÁRIO). AF 06/2016	M	227,68
4.8.1.4.	SINAPI	94281	EXECUÇÃO DE SARJETA DE CONCRETO USINADO, MOLDADA IN LOCO EM TRECHO RETO, 30 CM BASE X 15 CM ALTURA. AF 06/2016	M	227,68
4.8.1.5.	SINAPI	101169	EXECUÇÃO DE PAVIMENTO EM PARALELEPÍEDOS, REJUNTAMENTO COM ARGAMASSA TRAÇO 1:3 (CIMENTO E AREIA). AF 05/2020	M ²	535,05
4.8.2.			ESCORAMENTO DE MEIO FIO		
4.8.2.1.	SINAPI	94319	ATERRO MANUAL DE VALAS COM SOLO ARGILO-ARENOSO E COMPACTAÇÃO MECANIZADA. AF 05/2016	M ³	34,15
4.8.3.			SINALIZAÇÃO DE IDENTIFICAÇÃO		
4.8.3.1.	SINAPI I	0001352 1	PLACA DE ACO ESMALTADA PARA IDENTIFICACAO DE RUA, *45 CM X 20* CM	UD	2,00
4.8.4.			LIMPEZA FINAL E ENTREGA		
4.8.4.1.	ORSE/SE	06191	LIMPEZA DE RUAS (VARRIÇÃO E REMOÇÃO DE ENTULHOS)	M ²	603,35
4.9.			RUA PROJETADA 10		
4.9.1.			PAVIMENTAÇÃO		
4.9.1.1.	SINAPI	99064	LOCAÇÃO DE PAVIMENTAÇÃO. AF 10/2018	M	91,50
4.9.1.2.	SINAPI	100577	REGULARIZAÇÃO E COMPACTAÇÃO DE SUBLEITO DE SOLO PREDOMINANTEMENTE ARENOSO. AF 11/2019	M ²	549,00



4.9.1.3.	SINAPI	94273	ASSENTAMENTO DE GUIA (MEIO-FIO) EM TRECHO RETO, CONFECCIONADA EM CONCRETO PRÉ-FABRICADO, DIMENSÕES 100X15X13X30 CM (COMPRIMENTO X BASE INFERIOR X BASE SUPERIOR X ALTURA), PARA VIAS URBANAS (USO VIÁRIO). AF 06/2016	M	183,00
4.9.1.4.	SINAPI	94281	EXECUÇÃO DE SARJETA DE CONCRETO USINADO, MOLDADA IN LOCO EM TRECHO RETO, 30 CM BASE X 15 CM ALTURA. AF 06/2016	M	183,00
4.9.1.5.	SINAPI	101169	EXECUÇÃO DE PAVIMENTO EM PARALELEPÍPEDOS, REJUNTAMENTO COM ARGAMASSA TRAÇO 1:3 (CIMENTO E AREIA). AF 05/2020	M ²	494,10
4.9.2.			ESCORAMENTO DE MEIO FIO		
4.9.2.1.	SINAPI	94319	ATERRO MANUAL DE VALAS COM SOLO ARGILO-ARENOSO E COMPACTAÇÃO MECANIZADA. AF 05/2016	M ³	27,45
4.9.3.			SINALIZAÇÃO DE IDENTIFICAÇÃO		
4.9.3.1.	SINAPI I	0001352 1	PLACA DE ACO ESMALTADA PARA IDENTIFICACAO DE RUA, *45 CM X 20* CM	UD	2,00
4.9.4.			LIMPEZA FINAL E ENTREGA		
4.9.4.1.	ORSE/SE	06191	LIMPEZA DE RUAS (VARRIÇÃO E REMOÇÃO DE ENTULHOS)	M ²	549,00
4.10.			RUA PROJETADA 11		
4.10.1.			PAVIMENTAÇÃO		
4.10.1.1.	SINAPI	99064	LOCAÇÃO DE PAVIMENTAÇÃO. AF 10/2018	M	87,97
4.10.1.2.	SINAPI	100577	REGULARIZAÇÃO E COMPACTAÇÃO DE SUBLEITO DE SOLO PREDOMINANTEMENTE ARENOSO. AF 11/2019	M ²	431,05
4.10.1.3.	SINAPI	94273	ASSENTAMENTO DE GUIA (MEIO-FIO) EM TRECHO RETO, CONFECCIONADA EM CONCRETO PRÉ-FABRICADO, DIMENSÕES 100X15X13X30 CM (COMPRIMENTO X BASE INFERIOR X BASE SUPERIOR X ALTURA), PARA VIAS URBANAS (USO VIÁRIO). AF 06/2016	M	175,94
4.10.1.4.	SINAPI	94281	EXECUÇÃO DE SARJETA DE CONCRETO USINADO, MOLDADA IN LOCO EM TRECHO RETO, 30 CM BASE X 15 CM ALTURA. AF 06/2016	M	175,94
4.10.1.5.	SINAPI	101169	EXECUÇÃO DE PAVIMENTO EM PARALELEPÍPEDOS, REJUNTAMENTO COM ARGAMASSA TRAÇO 1:3 (CIMENTO E AREIA). AF 05/2020	M ²	378,27
4.10.2.			ESCORAMENTO DE MEIO FIO		
4.10.2.1.	SINAPI	94319	ATERRO MANUAL DE VALAS COM SOLO ARGILO-ARENOSO E COMPACTAÇÃO MECANIZADA. AF 05/2016	M ³	26,39
4.10.3.			SINALIZAÇÃO DE IDENTIFICAÇÃO		
4.10.3.1.	SINAPI I	0001352 1	PLACA DE ACO ESMALTADA PARA IDENTIFICACAO DE RUA, *45 CM X 20* CM	UD	2,00
4.10.4.			LIMPEZA FINAL E ENTREGA		
4.10.4.1.	ORSE/SE	06191	LIMPEZA DE RUAS (VARRIÇÃO E REMOÇÃO DE ENTULHOS)	M ²	431,05
4.11.			RUA PROJETADA 12		
4.11.1.			PAVIMENTAÇÃO		
4.11.1.1.	SINAPI	99064	LOCAÇÃO DE PAVIMENTAÇÃO. AF 10/2018	M	70,59
4.11.1.2.	SINAPI	100577	REGULARIZAÇÃO E COMPACTAÇÃO DE SUBLEITO DE SOLO PREDOMINANTEMENTE ARENOSO. AF 11/2019	M ²	374,13
4.11.1.3.	SINAPI	94273	ASSENTAMENTO DE GUIA (MEIO-FIO) EM TRECHO RETO, CONFECCIONADA EM CONCRETO PRÉ-FABRICADO, DIMENSÕES 100X15X13X30 CM (COMPRIMENTO X BASE INFERIOR X BASE SUPERIOR X ALTURA), PARA VIAS URBANAS (USO VIÁRIO). AF 06/2016	M	141,18



4.11.1.4.	SINAPI	94281	EXECUÇÃO DE SARJETA DE CONCRETO USINADO, MOLDADA IN LOCO EM TRECHO RETO, 30 CM BASE X 15 CM ALTURA. AF 06/2016	M	141,18
4.11.1.5.	SINAPI	101169	EXECUÇÃO DE PAVIMENTO EM PARALELEPÍPEDOS, REJUNTAMENTO COM ARGAMASSA TRAÇO 1:3 (CIMENTO E AREIA). AF 05/2020	M ²	331,77
4.11.2.			ESCORAMENTO DE MEIO FIO		
4.11.2.1.	SINAPI	94319	ATERRO MANUAL DE VALAS COM SOLO ARGILO-ARENOSO E COMPACTAÇÃO MECANIZADA. AF 05/2016	M ³	21,18
4.11.3.			SINALIZAÇÃO DE IDENTIFICAÇÃO		
4.11.3.1.	SINAPI I	0001352 1	PLACA DE ACO ESMALTADA PARA IDENTIFICACAO DE RUA, *45 CM X 20* CM	UD	2,00
4.11.4.			LIMPEZA FINAL E ENTREGA		
4.11.4.1.	ORSE/SE	06191	LIMPEZA DE RUAS (VARRIÇÃO E REMOÇÃO DE ENTULHOS)	M ²	374,13
4.12.			RUA PROJETADA 13		
4.12.1.			PAVIMENTAÇÃO		
4.12.1.1.	SINAPI	99064	LOCAÇÃO DE PAVIMENTAÇÃO. AF 10/2018	M	244,15
4.12.1.2.	SINAPI	100577	REGULARIZAÇÃO E COMPACTAÇÃO DE SUBLEITO DE SOLO PREDOMINANTEMENTE ARENOSO. AF 11/2019	M ²	1.220,75
4.12.1.3.	SINAPI	94273	ASSENTAMENTO DE GUIA (MEIO-FIO) EM TRECHO RETO, CONFECCIONADA EM CONCRETO PRÉ-FABRICADO, DIMENSÕES 100X15X13X30 CM (COMPRIMENTO X BASE INFERIOR X BASE SUPERIOR X ALTURA), PARA VIAS URBANAS (USO VIÁRIO). AF 06/2016	M	488,30
4.12.1.4.	SINAPI	94281	EXECUÇÃO DE SARJETA DE CONCRETO USINADO, MOLDADA IN LOCO EM TRECHO RETO, 30 CM BASE X 15 CM ALTURA. AF 06/2016	M	488,30
4.12.1.5.	SINAPI	101169	EXECUÇÃO DE PAVIMENTO EM PARALELEPÍPEDOS, REJUNTAMENTO COM ARGAMASSA TRAÇO 1:3 (CIMENTO E AREIA). AF 05/2020	M ²	1.074,26
4.12.2.			ESCORAMENTO DE MEIO FIO		
4.12.2.1.	SINAPI	94319	ATERRO MANUAL DE VALAS COM SOLO ARGILO-ARENOSO E COMPACTAÇÃO MECANIZADA. AF 05/2016	M ³	73,25
4.12.3.			SINALIZAÇÃO DE IDENTIFICAÇÃO		
4.12.3.1.	SINAPI I	0001352 1	PLACA DE ACO ESMALTADA PARA IDENTIFICACAO DE RUA, *45 CM X 20* CM	UD	2,00
4.12.4.			LIMPEZA FINAL E ENTREGA		
4.12.4.1.	ORSE/SE	06191	LIMPEZA DE RUAS (VARRIÇÃO E REMOÇÃO DE ENTULHOS)	M ²	1.220,75
5.			PAVIMENTAÇÃO EM RUAS DO CENTRO		
5.1.			RUA PROJETADA 01		
5.1.1.			PAVIMENTAÇÃO		
5.1.1.1.	SINAPI	99064	LOCAÇÃO DE PAVIMENTAÇÃO. AF 10/2018	M	252,48
5.1.1.2.	SINAPI	100577	REGULARIZAÇÃO E COMPACTAÇÃO DE SUBLEITO DE SOLO PREDOMINANTEMENTE ARENOSO. AF 11/2019	M ²	1.514,88
5.1.1.3.	SINAPI	94273	ASSENTAMENTO DE GUIA (MEIO-FIO) EM TRECHO RETO, CONFECCIONADA EM CONCRETO PRÉ-FABRICADO, DIMENSÕES 100X15X13X30 CM (COMPRIMENTO X BASE INFERIOR X BASE SUPERIOR X ALTURA), PARA VIAS URBANAS (USO VIÁRIO). AF 06/2016	M	504,96
5.1.1.4.	SINAPI	94281	EXECUÇÃO DE SARJETA DE CONCRETO USINADO, MOLDADA IN LOCO EM TRECHO RETO, 30 CM BASE X 15 CM ALTURA. AF 06/2016	M	504,96



5.1.1.5.	SINAPI	101169	EXECUÇÃO DE PAVIMENTO EM PARALELEPÍEDOS, REJUNTAMENTO COM ARGAMASSA TRAÇO 1:3 (CIMENTO E AREIA). AF 05/2020	M ²	1.363,39
5.1.2.			ESCORAMENTO DE MEIO FIO		
5.1.2.1.	SINAPI	94319	ATERRO MANUAL DE VALAS COM SOLO ARGILO-ARENOSO E COMPACTAÇÃO MECANIZADA. AF 05/2016	M ³	75,74
5.1.3.			SINALIZAÇÃO DE IDENTIFICAÇÃO		
5.1.3.1.	SINAPI I	0001352 1	PLACA DE ACO ESMALTADA PARA IDENTIFICACAO DE RUA, *45 CM X 20* CM	UD	2,00
5.1.4.			LIMPEZA FINAL E ENTREGA		
5.1.4.1.	ORSE/SE	06191	LIMPEZA DE RUAS (VARRIÇÃO E REMOÇÃO DE ENTULHOS)	M ²	1.514,88
5.2.			TRAVESSA OTÁVIO CORREIA		
5.2.1.			PAVIMENTAÇÃO		
5.2.1.1.	SINAPI	99064	LOCAÇÃO DE PAVIMENTAÇÃO. AF 10/2018	M	176,36
5.2.1.2.	SINAPI	100577	REGULARIZAÇÃO E COMPACTAÇÃO DE SUBLEITO DE SOLO PREDOMINANTEMENTE ARENOSO. AF 11/2019	M ²	798,99
5.2.1.3.	SINAPI	94273	ASSENTAMENTO DE GUIA (MEIO-FIO) EM TRECHO RETO, CONFECCIONADA EM CONCRETO PRÉ-FABRICADO, DIMENSÕES 100X15X13X30 CM (COMPRIMENTO X BASE INFERIOR X BASE SUPERIOR X ALTURA), PARA VIAS URBANAS (USO VIÁRIO). AF 06/2016	M	352,72
5.2.1.4.	SINAPI	94281	EXECUÇÃO DE SARJETA DE CONCRETO USINADO, MOLDADA IN LOCO EM TRECHO RETO, 30 CM BASE X 15 CM ALTURA. AF 06/2016	M	352,72
5.2.1.5.	SINAPI	101169	EXECUÇÃO DE PAVIMENTO EM PARALELEPÍEDOS, REJUNTAMENTO COM ARGAMASSA TRAÇO 1:3 (CIMENTO E AREIA). AF 05/2020	M ²	693,17
5.2.2.			ESCORAMENTO DE MEIO FIO		
5.2.2.1.	SINAPI	94319	ATERRO MANUAL DE VALAS COM SOLO ARGILO-ARENOSO E COMPACTAÇÃO MECANIZADA. AF 05/2016	M ³	52,91
5.2.3.			SINALIZAÇÃO DE IDENTIFICAÇÃO		
5.2.3.1.	SINAPI I	0001352 1	PLACA DE ACO ESMALTADA PARA IDENTIFICACAO DE RUA, *45 CM X 20* CM	UD	2,00
5.2.4.			LIMPEZA FINAL E ENTREGA		
5.2.4.1.	ORSE/SE	06191	LIMPEZA DE RUAS (VARRIÇÃO E REMOÇÃO DE ENTULHOS)	M ²	798,99
6.			PAVIMENTAÇÃO EM RUAS DO BAIRRO CIDADE DE DEUS		
6.1.			RUA PROJETADA		
6.1.1.			PAVIMENTAÇÃO		
6.1.1.1.	SINAPI	99064	LOCAÇÃO DE PAVIMENTAÇÃO. AF 10/2018	M	191,76
6.1.1.2.	SINAPI	100577	REGULARIZAÇÃO E COMPACTAÇÃO DE SUBLEITO DE SOLO PREDOMINANTEMENTE ARENOSO. AF 11/2019	M ²	1.534,08
6.1.1.3.	SINAPI	94273	ASSENTAMENTO DE GUIA (MEIO-FIO) EM TRECHO RETO, CONFECCIONADA EM CONCRETO PRÉ-FABRICADO, DIMENSÕES 100X15X13X30 CM (COMPRIMENTO X BASE INFERIOR X BASE SUPERIOR X ALTURA), PARA VIAS URBANAS (USO VIÁRIO). AF 06/2016	M	383,52
6.1.1.4.	SINAPI	94281	EXECUÇÃO DE SARJETA DE CONCRETO USINADO, MOLDADA IN LOCO EM TRECHO RETO, 30 CM BASE X 15 CM ALTURA. AF 06/2016	M	383,52
6.1.1.5.	SINAPI	101169	EXECUÇÃO DE PAVIMENTO EM PARALELEPÍEDOS, REJUNTAMENTO COM ARGAMASSA TRAÇO 1:3 (CIMENTO E AREIA). AF 05/2020	M ²	1.419,02
6.1.2.			ESCORAMENTO DE MEIO FIO		



6.1.2.1.	SINAPI	94319	ATERRO MANUAL DE VALAS COM SOLO ARGILO-ARENOSO E COMPACTAÇÃO MECANIZADA. AF 05/2016	M³	57,53
6.1.3.			SINALIZAÇÃO DE IDENTIFICAÇÃO		
6.1.3.1.	SINAPI I	0001352 1	PLACA DE ACO ESMALTADA PARA IDENTIFICACAO DE RUA, *45 CM X 20* CM	UD	2,00
6.1.4.			LIMPEZA FINAL E ENTREGA		
6.1.4.1.	ORSE/SE	06191	LIMPEZA DE RUAS (VARRIÇÃO E REMOÇÃO DE ENTULHOS)	M²	1.534,08
6.2.			RUA PROJETADA 01		
6.2.1.			PAVIMENTAÇÃO		
6.2.1.1.	SINAPI	99064	LOCAÇÃO DE PAVIMENTAÇÃO. AF 10/2018	M	180,00
6.2.1.2.	SINAPI	100577	REGULARIZAÇÃO E COMPACTAÇÃO DE SUBLEITO DE SOLO PREDOMINANTEMENTE ARENOSO. AF 11/2019	M²	1.120,00
6.2.1.3.	SINAPI	94273	ASSENTAMENTO DE GUIA (MEIO-FIO) EM TRECHO RETO, CONFECCIONADA EM CONCRETO PRÉ-FABRICADO, DIMENSÕES 100X15X13X30 CM (COMPRIMENTO X BASE INFERIOR X BASE SUPERIOR X ALTURA), PARA VIAS URBANAS (USO VIÁRIO). AF 06/2016	M	360,00
6.2.1.4.	SINAPI	94281	EXECUÇÃO DE SARJETA DE CONCRETO USINADO, MOLDADA IN LOCO EM TRECHO RETO, 30 CM BASE X 15 CM ALTURA. AF 06/2016	M	360,00
6.2.1.5.	SINAPI	101169	EXECUÇÃO DE PAVIMENTO EM PARALELEPÍPEDOS, REJUNTAMENTO COM ARGAMASSA TRAÇO 1:3 (CIMENTO E AREIA). AF 05/2020	M²	1.012,00
6.2.2.			ESCORAMENTO DE MEIO FIO		
6.2.2.1.	SINAPI	94319	ATERRO MANUAL DE VALAS COM SOLO ARGILO-ARENOSO E COMPACTAÇÃO MECANIZADA. AF 05/2016	M³	54,00
6.2.3.			SINALIZAÇÃO DE IDENTIFICAÇÃO		
6.2.3.1.	SINAPI I	0001352 1	PLACA DE ACO ESMALTADA PARA IDENTIFICACAO DE RUA, *45 CM X 20* CM	UD	4,00
6.2.4.			LIMPEZA FINAL E ENTREGA		
6.2.4.1.	ORSE/SE	06191	LIMPEZA DE RUAS (VARRIÇÃO E REMOÇÃO DE ENTULHOS)	M²	1.120,00
6.3.			RUA PROJETADA 02		
6.3.1.			PAVIMENTAÇÃO		
6.3.1.1.	SINAPI	99064	LOCAÇÃO DE PAVIMENTAÇÃO. AF 10/2018	M	161,30
6.3.1.2.	SINAPI	100577	REGULARIZAÇÃO E COMPACTAÇÃO DE SUBLEITO DE SOLO PREDOMINANTEMENTE ARENOSO. AF 11/2019	M²	1.290,40
6.3.1.3.	SINAPI	94273	ASSENTAMENTO DE GUIA (MEIO-FIO) EM TRECHO RETO, CONFECCIONADA EM CONCRETO PRÉ-FABRICADO, DIMENSÕES 100X15X13X30 CM (COMPRIMENTO X BASE INFERIOR X BASE SUPERIOR X ALTURA), PARA VIAS URBANAS (USO VIÁRIO). AF 06/2016	M	322,60
6.3.1.4.	SINAPI	94281	EXECUÇÃO DE SARJETA DE CONCRETO USINADO, MOLDADA IN LOCO EM TRECHO RETO, 30 CM BASE X 15 CM ALTURA. AF 06/2016	M	322,60
6.3.1.5.	SINAPI	101169	EXECUÇÃO DE PAVIMENTO EM PARALELEPÍPEDOS, REJUNTAMENTO COM ARGAMASSA TRAÇO 1:3 (CIMENTO E AREIA). AF 05/2020	M²	1.193,62
6.3.2.			ESCORAMENTO DE MEIO FIO		
6.3.2.1.	SINAPI	94319	ATERRO MANUAL DE VALAS COM SOLO ARGILO-ARENOSO E COMPACTAÇÃO MECANIZADA. AF 05/2016	M³	48,39
6.3.3.			SINALIZAÇÃO DE IDENTIFICAÇÃO		
6.3.3.1.	SINAPI I	0001352 1	PLACA DE ACO ESMALTADA PARA IDENTIFICACAO DE RUA, *45 CM X 20* CM	UD	2,00
6.3.4.			LIMPEZA FINAL E ENTREGA		





6.3.4.1.	ORSE/SE	06191	LIMPEZA DE RUAS (VARRIÇÃO E REMOÇÃO DE ENTULHOS)	M²	1.290,40
6.4.			RUA PROJETADA 03		
6.4.1.			PAVIMENTAÇÃO		
6.4.1.1.	SINAPI	99064	LOCAÇÃO DE PAVIMENTAÇÃO. AF 10/2018	M	131,66
6.4.1.2.	SINAPI	100577	REGULARIZAÇÃO E COMPACTAÇÃO DE SUBLEITO DE SOLO PREDOMINANTEMENTE ARENOSO. AF 11/2019	M²	921,62
6.4.1.3.	SINAPI	94273	ASSENTAMENTO DE GUIA (MEIO-FIO) EM TRECHO RETO, CONFECCIONADA EM CONCRETO PRÉ-FABRICADO, DIMENSÕES 100X15X13X30 CM (COMPRIMENTO X BASE INFERIOR X BASE SUPERIOR X ALTURA), PARA VIAS URBANAS (USO VIÁRIO). AF 06/2016	M	263,32
6.4.1.4.	SINAPI	94281	EXECUÇÃO DE SARJETA DE CONCRETO USINADO, MOLDADA IN LOCO EM TRECHO RETO, 30 CM BASE X 15 CM ALTURA. AF 06/2016	M	263,32
6.4.1.5.	SINAPI	101169	EXECUÇÃO DE PAVIMENTO EM PARALELEPÍPEDOS, REJUNTAMENTO COM ARGAMASSA TRAÇO 1:3 (CIMENTO E AREIA). AF 05/2020	M²	842,62
6.4.2.			ESCORAMENTO DE MEIO FIO		
6.4.2.1.	SINAPI	94319	ATERRO MANUAL DE VALAS COM SOLO ARGILO-ARENOSO E COMPACTAÇÃO MECANIZADA. AF 05/2016	M³	39,50
6.4.3.			SINALIZAÇÃO DE IDENTIFICAÇÃO		
6.4.3.1.	SINAPI I	0001352 1	PLACA DE ACO ESMALTADA PARA IDENTIFICACAO DE RUA, *45 CM X 20* CM	UD	2,00
6.4.4.			LIMPEZA FINAL E ENTREGA		
6.4.4.1.	ORSE/SE	06191	LIMPEZA DE RUAS (VARRIÇÃO E REMOÇÃO DE ENTULHOS)	M²	921,62
6.5.			RUA PROJETADA 04		
6.5.1.			PAVIMENTAÇÃO		
6.5.1.1.	SINAPI	99064	LOCAÇÃO DE PAVIMENTAÇÃO. AF 10/2018	M	184,54
6.5.1.2.	SINAPI	100577	REGULARIZAÇÃO E COMPACTAÇÃO DE SUBLEITO DE SOLO PREDOMINANTEMENTE ARENOSO. AF 11/2019	M²	1.291,78
6.5.1.3.	SINAPI	94273	ASSENTAMENTO DE GUIA (MEIO-FIO) EM TRECHO RETO, CONFECCIONADA EM CONCRETO PRÉ-FABRICADO, DIMENSÕES 100X15X13X30 CM (COMPRIMENTO X BASE INFERIOR X BASE SUPERIOR X ALTURA), PARA VIAS URBANAS (USO VIÁRIO). AF 06/2016	M	369,08
6.5.1.4.	SINAPI	94281	EXECUÇÃO DE SARJETA DE CONCRETO USINADO, MOLDADA IN LOCO EM TRECHO RETO, 30 CM BASE X 15 CM ALTURA. AF 06/2016	M	369,08
6.5.1.5.	SINAPI	101169	EXECUÇÃO DE PAVIMENTO EM PARALELEPÍPEDOS, REJUNTAMENTO COM ARGAMASSA TRAÇO 1:3 (CIMENTO E AREIA). AF 05/2020	M²	1.181,06
6.5.2.			ESCORAMENTO DE MEIO FIO		
6.5.2.1.	SINAPI	94319	ATERRO MANUAL DE VALAS COM SOLO ARGILO-ARENOSO E COMPACTAÇÃO MECANIZADA. AF 05/2016	M³	55,36
6.5.3.			SINALIZAÇÃO DE IDENTIFICAÇÃO		
6.5.3.1.	SINAPI I	0001352 1	PLACA DE ACO ESMALTADA PARA IDENTIFICACAO DE RUA, *45 CM X 20* CM	UD	5,00
6.5.4.			LIMPEZA FINAL E ENTREGA		
6.5.4.1.	ORSE/SE	06191	LIMPEZA DE RUAS (VARRIÇÃO E REMOÇÃO DE ENTULHOS)	M²	1.291,78
6.6.			RUA PROJETADA 05		
6.6.1.			PAVIMENTAÇÃO		
6.6.1.1.	SINAPI	99064	LOCAÇÃO DE PAVIMENTAÇÃO. AF 10/2018	M	92,58

CONFERE COM ORN
EM 26/10/20
Membro da



PREFEITURA DE
Bom Conselho
SEGUINDO NO CAMINHO CERTO

6.6.1.2.	SINAPI	100577	REGULARIZAÇÃO E COMPACTAÇÃO DE SUBLEITO DE SOLO PREDOMINANTEMENTE ARENOSO. AF 11/2019	M²	555,48
6.6.1.3.	SINAPI	94273	ASSENTAMENTO DE GUIA (MEIO-FIO) EM TRECHO RETO, CONFECCIONADA EM CONCRETO PRÉ-FABRICADO, DIMENSÕES 100X15X13X30 CM (COMPRIMENTO X BASE INFERIOR X BASE SUPERIOR X ALTURA), PARA VIAS URBANAS (USO VIÁRIO). AF 06/2016	M	185,16
6.6.1.4.	SINAPI	94281	EXECUÇÃO DE SARJETA DE CONCRETO USINADO, MOLDADA IN LOCO EM TRECHO RETO, 30 CM BASE X 15 CM ALTURA. AF 06/2016	M	185,16
6.6.1.5.	SINAPI	101169	EXECUÇÃO DE PAVIMENTO EM PARALELEPÍPEDOS, REJUNTAMENTO COM ARGAMASSA TRAÇO 1:3 (CIMENTO E AREIA). AF 05/2020	M²	499,93
6.6.2.			ESCORAMENTO DE MEIO FIO		
6.6.2.1.	SINAPI	94319	ATERRO MANUAL DE VALAS COM SOLO ARGILO-ARENOSO E COMPACTAÇÃO MECANIZADA. AF 05/2016	M³	27,77
6.6.3.			SINALIZAÇÃO DE IDENTIFICAÇÃO		
6.6.3.1.	SINAPI I	0001352 1	PLACA DE ACO ESMALTADA PARA IDENTIFICACAO DE RUA, *45 CM X 20* CM	UD	2,00
6.6.4.			LIMPEZA FINAL E ENTREGA		
6.6.4.1.	ORSE/SE	06191	LIMPEZA DE RUAS (VARRIÇÃO E REMOÇÃO DE ENTULHOS)	M²	555,48
6.7.			RUA PROJETADA 06		
6.7.1.			PAVIMENTAÇÃO		
6.7.1.1.	SINAPI	99064	LOCAÇÃO DE PAVIMENTAÇÃO. AF 10/2018	M	77,63
6.7.1.2.	SINAPI	100577	REGULARIZAÇÃO E COMPACTAÇÃO DE SUBLEITO DE SOLO PREDOMINANTEMENTE ARENOSO. AF 11/2019	M²	465,78
6.7.1.3.	SINAPI	94273	ASSENTAMENTO DE GUIA (MEIO-FIO) EM TRECHO RETO, CONFECCIONADA EM CONCRETO PRÉ-FABRICADO, DIMENSÕES 100X15X13X30 CM (COMPRIMENTO X BASE INFERIOR X BASE SUPERIOR X ALTURA), PARA VIAS URBANAS (USO VIÁRIO). AF 06/2016	M	155,26
6.7.1.4.	SINAPI	94281	EXECUÇÃO DE SARJETA DE CONCRETO USINADO, MOLDADA IN LOCO EM TRECHO RETO, 30 CM BASE X 15 CM ALTURA. AF 06/2016	M	155,26
6.7.1.5.	SINAPI	101169	EXECUÇÃO DE PAVIMENTO EM PARALELEPÍPEDOS, REJUNTAMENTO COM ARGAMASSA TRAÇO 1:3 (CIMENTO E AREIA). AF 05/2020	M²	419,20
6.7.2.			ESCORAMENTO DE MEIO FIO		
6.7.2.1.	SINAPI	94319	ATERRO MANUAL DE VALAS COM SOLO ARGILO-ARENOSO E COMPACTAÇÃO MECANIZADA. AF 05/2016	M³	23,29
6.7.3.			SINALIZAÇÃO DE IDENTIFICAÇÃO		
6.7.3.1.	SINAPI I	0001352 1	PLACA DE ACO ESMALTADA PARA IDENTIFICACAO DE RUA, *45 CM X 20* CM	UD	2,00
6.7.4.			LIMPEZA FINAL E ENTREGA		
6.7.4.1.	ORSE/SE	06191	LIMPEZA DE RUAS (VARRIÇÃO E REMOÇÃO DE ENTULHOS)	M²	465,78

Tendo como Responsável Técnico o Engenheiro Civil Júlio Cassemiro de Almeida Lins, CREA PE 181617986-8, conforme a Concorrência 05/2021, Processo Licitatório 20/2021, Contrato 052/2021, pelo período de 08 (oito) meses. Executando com plenitude os serviços do contrato, com capacidade técnica e responsabilidade profissional.

Bom Conselho, 19 de novembro de 2021

ARTÓRIO

Felipe Ferraz Tenório
Secretário Municipal de Infraestrutura
e Mobilidade Urbana
Matrícula: 2004177

COPIAR COM ORIGINAL

20/10/2021

Rua Vidal de Negreiros, 43 - Centro | 55.330-000, Bom Conselho - PE
CNPJ: 11.285.954/0001-04 ☎ (87) 3771.4706 🌐 www.bomconselho.pe.gov.br

Vide Verso



PREFEITURA MUNICIPAL DO BOM CONSELHO
SECRETARIA DE INFRAESTRUTURA E MOBILIDADE URBANA

ATESTADO DE CAPACIDADE TÉCNICA

Atestamos para os devidos fins para emissão de acervo técnico que a empresa **NORDESTE EMPREENDIMENTOS EIRELE EPP** – CNPJ 11.888.179/0001-81, com registro no CREA-PE nº 14231, estabelecida na Rua Adelmo Lucas de Oliveira, 144, Centro, Rio Formoso-PE, prestou serviços de engenharia para pavimentação com paralelepípedo em diversas ruas no município de Bom Conselho, onde foram executados os seguintes serviços:

PAVIMENTAÇÃO EM RUAS DO CENTRO				
5.1.			RUA PROJETADA 01	
5.1.1.			PAVIMENTAÇÃO	UND QTD
5.1.1.1.	SINAPI	99064	LOCAÇÃO DE PAVIMENTAÇÃO. AF_10/2018	M 235,52
5.1.1.2.	SINAPI	100577	REGULARIZAÇÃO E COMPACTAÇÃO DE SUBLEITO DE SOLO PREDOMINANTEMENTE ARENOSO. AF 11/2019	M² 1.333,12
5.1.1.3.	SINAPI	94273	ASSENTAMENTO DE GUIA (MEIO-FIO) EM TRECHO RETO. CONFECCIONADA EM CONCRETO PRÉ-FABRICADO, DIMENSÕES 100X15X13X30 CM (COMPRIMENTO X BASE INFERIOR X BASE SUPERIOR X ALTURA), PARA VIAS URBANAS (USO VIÁRIO). AF 06/2016	M 471,04
5.1.1.4.	SINAPI	94281	EXECUÇÃO DE SARJETA DE CONCRETO USINADO, MOLDADA IN LOCO EM TRECHO RETO, 30 CM BASE X 15 CM ALTURA. AF 06/2016	M 471,04
5.1.1.5.	SINAPI	101169	EXECUÇÃO DE PAVIMENTO EM PARALELEPÍPEDOS, REJUNTAMENTO COM ARGAMASSA TRAÇO 1:3 (CIMENTO E AREIA). AF 05/2020	M² 1.191,81
5.1.2.			ESCORAMENTO DE MEIO FIO	
5.1.2.1.	SINAPI	94319	ATERRO MANUAL DE VALAS COM SOLO ARGILOSO-ARENOSO E COMPACTAÇÃO MECANIZADA. AF 05/2016	M³ 70,66

Tendo como Responsável Técnico o Engenheiro Civil Júlio Cassemiro de Almeida Lins, CREA PE 181617986-8, conforme a Concorrência 05/2021, Processo Licitatório 20/2021, Contrato 052/2021, BM 07 (ADITIVO), pelo período de 20 de maio a 07 de junho de 2022. Executando com plenitude os serviços do contrato, com capacidade técnica e responsabilidade profissional.

Bom Conselho, 08 de junho de 2022



CARTÓRIO
ALGACYR BARROS
Bom Conselho/PE

REGISTROS PÚBLICOS, TABELIONATO DE NOTAS E PROTESTO DE TÍTULOS
Rua Ten. Paulo de Figueiredo Cavalcante, 1119 - CEP: 55.330-000, Bom Conselho-PE
FONE: (51) 3411.1111 - (51) 3411.3355 - E-MAIL: cartorio@algacyrbarros.com.br

RECONHEÇO POR SEMELHANÇA A FIRMA DE FELIPE FERRAZ TENORIO. EM TESTEMUNHO DA VERDADE, DOU FÉ. BOM CONSELHO/PE, 05/07/2022 10:40:42. SELO 0074864.AM206292208.00340 CONSULTE A AUTENTICIDADE EM www.tjpe.jus.br/selodigital

Felipe Ferraz Tenório
Secretário Municipal de Infraestrutura e Mobilidade Urbana
Matrícula: 2004177

Jandir Araújo B. Vieira de Barros - Substituta do Tabelião
E-MAIL: R5 4 29 TJ; R5 0 48 FERM; R5 0 05 FUNSEG; R5 0 10 ISS; R5 0 24 TSNR; R5 0 95 Selo; R5 0 00 Total-R5 6,70

Jandir Araújo B. Vieira de Barros Substituta do Tabelião

CONFERE COM
EM 06/10/2022
Membro

NORDESTE EMPREENDIMENTOS EIRELI EPP

CNPJ - 11.888.179/0001-81
Rua Adelmo Lucas de Oliveira, n.º 144 CEP. 55.570-000
Centro - Rio Formoso - Pernambuco
Registrada na JUCEPE Sob. n.º 26600040862 em 18/03/2014



http://assinador.pscs.com.br/assinadorweb/autenticacao?chave1=4wJxY3MOC-cJodqExCDTg&chave2=biVHKocZxwAGXCKI4Pdlw
ASSINADO DIGITALMENTE POR: 16881052472-EVERALDO PEREIRA VIANA|29020220420-JULIO CASSEMIRO LINS NETO

TERMO DE ABERTURA

Em, 01 de janeiro de 2021

Contém o presente 7 (sete) folhas e servira de Balanço Patrimonial da Empresa abaixo:

Nome da Empresa: NORDESTE EMPREENDIMENTOS EIRELI EPP

Endereço: Rua Adelmo Lucas de Oliveira, n. 144

Bairro: Centro

CEP: 55.570-000

Município: Rio Formoso

Estado: PE

Inscrição no CNPJ: 11.888.179/0001-81

Registro na Junta: 26600040862 / **data registro** 18/03/2014

Rio Formoso - PE 17 de maio de 2022.

Júlio Cassimiro Lins Neto

CPF n.º 290.202.204-20

RG n.º 2246953 SSP/PE

Socio - Administração

Everaldo Pereira Viana

Contador

CRC/SP 157933/O7 T-PE

CPF: 168.810.524-72

RG: 1.384.438 SDS/PE

1 - Sob as penas da lei, declaramos que as informações aqui contidas estão de acordo com a documentação

enviada pela empresa.

2 - Sob as penas da lei, declaramos que as informações aqui contidas são verdadeiras e nos responsabilizamos

por todas elas.

As informações foram extraídas das folhas 01 a 08 do Livro Diário n.º 11

registrado na Junta Comercial do Estado de Pernambuco Sob. n.º 229996990 em 23/05/2022.

3 - A Sociedade não possui Conselho Fiscal Instalado.

4 - A Sociedade não possui Auditoria Independente.

Folha 01

08/06/2022

JUCEPE

Certifico o Registro em 08/06/2022

Arquivamento 20229098657 de 08/06/2022 Protocolo 229098657 de 06/06/2022 NIRE 26600040862

Nome da empresa NORDESTE EMPREENDIMENTOS EIRELI EPP

Este documento pode ser verificado em <http://redesim.jucepe.pe.gov.br/autenticacaodocumentos/autenticacao.aspx>

Chancela 94376298663660

NORDESTE EMPREENDIMENTOS EIRELI EPP

CNPJ - 11.888.179/0001-81

Rua Adelmo Lucas de Oliveira, n.º 144 CEP. 55.570-000

Centro - Rio Formoso - Pernambuco

Registrada na JUCEPE Sob. n.º 26600040862 em 18/03/2014



BALANÇO PATRIMONIAL EM 31/12/2021

ATIVO	31/12/2021	PASSIVO	31/12/2021
CIRCULANTE		CIRCULANTE	
Disponibilidade	122.563,25	Fornecedores	144.258,34
Vendas de serviços	457.526,32	Titulos a Pagar	14.357,25
Duplicatas a Receber	251.357,91	Contas a Pagar	12.458,32
		Provisão p/ o Imp. de Renda	18.301,05
	AC 831.447,48		PC 189.374,96
NÃO CIRCULANTE		NÃO CIRCULANTE	
REALIZAVEL A		EXIGIVEL	
LONGO PRAZO		LONGO PRAZO	
Emprestimos	-	Financiamentos	-
Débitos	135.325,20	Créditos de Sócios	19.482,98
			PELP 19.482,98
	ARLP 135.325,20		
INVESTIMENTOS		RESULTADOS DE	
Incentivos Fiscais	3.520,35	EXERCÍCIOS FUTUROS	
Participações em Coligadas	-	Receitas diferidas liquidas	12.670,19
			(REF) 12.670,19
	Sub. Total 3.520,35		
IMOBILIZADO		PATRIMÔNIO	
Móveis e Utensílios	72.325,10	LIQUIDO (PL)	
Veículos	-	Capital Integralizado	800.000,00
(-) Depreciação Acumulada	-	Reserva de Lucros Realizados	12.500,00
	72.325,10	Lucros Acumulados	8.590,00
			PL 821.090,00
	AP 75.845,45		
TOTAL DO ATIVO	1.042.618,13	TOTAL DO PASSIVO	1.042.618,13

Julio Cassimiro Lins Neto
 CPF n.º 290.202.204-20
 RG n.º 2246953 SSP/PE
 Socio - Administrador

Everaldo Pereira Viana
 Contador
 CRC SP 157933/07
 CPF 168.810.524-72
 RG 1.384.438 SDS/PE

Rio Formoso - PE, 17 de maio de 2022

1 - Sob as penas da lei, declaramos que as informações aqui contidas estão de acordo com a documentação enviada pela empresa.

2 - Sob as penas da lei, declaramos que as informações aqui contidas são verdadeiras e nos responsabilizamos por todas elas.

As informações foram extraídas das folhas 01 a 08 do Livro Diário n.º 11 registrado na Junta Comercial do Estado de Pernambuco Sob. n.º 229996990 em 23/05/2022.

3 - A Sociedade não possui Conselho Fiscal Instalado.

4 - A Sociedade não possui Auditoria Independente.

Folha 2

08/06/2022

JUCEPE

Certifico o Registro em 08/06/2022

Arquivamento 20229098657 de 08/06/2022 Protocolo 229098657 de 06/06/2022 NIRE 26600040862

Nome da empresa NORDESTE EMPREENDIMENTOS EIRELI EPP

Este documento pode ser verificado em <http://redesim.jucepe.pe.gov.br/autenticacaodocumentos/autenticacao.aspx>

Chancela 94376298663660

<http://assinador.pscs.com.br/assinadorweb/autenticacao?chave1=4wJyX1M0C-cJdDqEXCDTg&chave2=biVYHKoCZxWAGXcKl4RdLw>

NORDESTE EMPREENDIMENTOS EIRELI EPP

CNPJ - 11.888.179/0001-81

Rua Adelmo Lucas de Oliveira, n.º 144 CEP. 55.570-000

Centro - Rio Formoso - Pernambuco

Registrada na JUCEPE Sob. n.º 26600040862 em 18/03/2014

http://assinador.pscs.com.br/assinadorweb/autenticacao?chave1=4wjiy3M0C-cj0DqExCDTgachave2=biVYHKctZkWA9KcK14Fdlw
ASSINADO DIGITALMENTE POR: 16881052472-EVERALDO PEREIRA VIANA|29020220420-JULIO CASSEMIRO LINS NETO**BALANÇO PATRIMONIAL EM 31/12/2021****DRE - DEMONSTRAÇÃO DE RESULTADO DO EXERCÍCIO EM 31 / 12 / 2021**

Receita Bruta		531.735,25
DEDUÇÕES:		
(-) Serviços Cancelados		6.250,89
Receita Líquida		525.484,36
(-) Custo das Mercadorias e Serviços		367.839,05
Lucro Bruto		157.645,31
(-) Despesas Administrativa		7.882,27
(-) Despesas Tributárias Simples Nacional		18.301,05
(-) Despesas Financeiras		4.729,36
Lucro Operacional		126.732,63
(-) Provisão P/ Imposto de Renda - PJ		878,45
(-) Provisão P/ Contribuição Social		118,96
Lucro Líquido do Exercício		125.735,22

Julio Cassimiro Lins Neto

CPF n.º 290.202.204-20

RG n.º 2246953 SSP/PE

Socio - Administrador

Everaldo Pereira Viana

Contador

CRC SP 157933/07

CPF 168.810.524-72

RG 1.384.438 SDS/PE

Rio Formoso - PE, 17 de maio de 2022

1 - Sob as penas da lei, declaramos que as informações aqui contidas estão de acordo com a documentação enviada pela empresa.

2 - Sob as penas da lei, declaramos que as informações aqui contidas são verdadeiras e nos responsabilizamos por todas elas.

As informações foram extraídas das folhas 01 a 08 do Livro Diário n.º 11 registrado na Junta Comercial do Estado de Pernambuco Sob. n.º 229996990 em 23/05/2022.

3 - A Sociedade não possui Conselho Fiscal Instalado.

4 - A Sociedade não possui Auditoria Independente.

Folha 3

08/06/2022



Certifico o Registro em 08/06/2022

Arquivamento 20229098657 de 08/06/2022 Protocolo 229098657 de 06/06/2022 NIRE 26600040862

Nome da empresa NORDESTE EMPREENDIMENTOS EIRELI EPP

Este documento pode ser verificado em <http://redesim.jucepe.pe.gov.br/autenticacaodocumentos/autenticacao.aspx>

Chancela 94376298663660

NORDESTE EMPREENDIMENTOS EIRELI EPP

CNPJ - 11.888.179/0001-81

Rua Adelmo Lucas de Oliveira, n.º 144 CEP. 55.570-000

Centro - Rio Formoso - Pernambuco

Registrada na JUCEPE Sob. n.º 26600040862 em 18/03/2014

http://assinador.pscs.com.br/assinadorweb/autenticacao?chave1=4awjxy3M0C-cj0DqExCDTg&chave2=biVYHkoCzXwAGXcK14Fdlw
ASSINADO DIGITALMENTE POR: 16881052472-EVERALDO PEREIRA VIANA | 29020220420-JULIO CASSEMIRO LINS NETO**BALANÇO PATRIMONIAL EM 31/12/2021****QUOCIENTES DE LIQUIDEZ / INDICE****Índice de Liquidez Geral (ILG)**

Ativo Circulante + Realizável Longo Prazo

Passivo Circulante + Exigível a Longo Prazo

831.447,48	135.325,20
189.374,96	19.482,98

966.772,68
208.857,94

ILG 4,63

Índice de Liquidez Corrente (ILC)

Ativo Circulante

Passivo Circulante

831.447,48
189.374,96

ILC 4,39

Grau de Indivíduoamento Geral (GIC)

Passivo Circulante + Exigível a Longo Prazo

Ativo Total

189.374,96	19.482,98
1.042.618,13	

208.857,94
1.042.618,13

GIC 0,20

Índice de Liquidez com Recursos Próprios (ILRP)

Ativo Circulante - Passivo Circulante

Patrimônio Líquido

831.447,48	189.374,96
821.090,00	

642.072,52
821.090,00

ILRP 0,78

Índice de Solvência Geral (ISG)

Ativo Total

Passivo Circulante + Exigível a Longo Prazo

1.042.618,13	
189.374,96	19.482,98

1.042.618,13
169.891,98

ISG 6,14

Julio Cassimiro Lins Neto

CPF n.º 290.202.204-20

RG n.º 2246953 SSP/PE

Socio - Administrador

Everaldo Pereira Viana

Contador

CRC SP 157933/07

CPF 168.810.524-72

RG 1.384.438 SSP/PE

Rio Formoso - PE, 17 de maio de 2022

1 - Sob as penas da lei, declaramos que as informações aqui contidas estão de acordo com a documentação enviada pela empresa.

2 - Sob as penas da lei, declaramos que as informações aqui contidas são verdadeiras e nos responsabilizamos por todas elas.

As informações foram extraídas das folhas 01 a 08 do Livro Diário n.º 11

registrado na Junta Comercial do Estado de Pernambuco Sob. n.º 229996990 em 23/05/2022.

3 - A Sociedade não possui Conselho Fiscal Instalado.

4 - A Sociedade não possui Auditoria Independente.

Folha 4

08/06/2022

Certifico o Registro em 08/06/2022

Arquivamento 20229098657 de 08/06/2022 Protocolo 229098657 de 06/06/2022 NIRE 26600040862

Nome da empresa NORDESTE EMPREENDIMENTOS EIRELI EPP

Este documento pode ser verificado em <http://redesim.jucepe.pe.gov.br/autenticacaodocumentos/autenticacao.aspx>

Chancela 94376298663660

NORDESTE EMPREENDIMENTOS EIRELI EPP

CNPJ - 11.888.179/0001-81

Rua Adelmo Lucas de Oliveira, n.º 144 CEP. 55.570-000

Centro - Rio Formoso - Pernambuco

Registrada na JUCEPE Sob. n.º 26600040862 em 18/03/2014

**DMPL - Demonstração das Mutações do Patrimônio Líquido**

	CAPITAL	Reserva de Capital	Reserva Legal	Reserva de Contingência	Reserva de Lucros a Realizar	Reserva Estatutária	Lucros e Prejuízos Acumulados	Total
Saldos em 31.12.2020	800.000,00	-	-	-	-	-	-	800.000,00
Ajust de Exerc. Ant.								
Aumento de Capital								
Aumento de Capital C/ Res.	-	-	-					
Lucro Líquido do Exercício								
Distribuições:								
* Reserva Legal			-					
* Reserva Estatutária						-		
* Reserva para Contingência				-				
Dividendos Propostos								
Saldos em 31.12.2021	800.000,00	-	-	-	-	-	-	800.000,00

Julio Cassimiro Lins Neto

CPF n.º 290.202.204-20

RG n.º 2246953 SSP/PE

Socio - Administrador

Everaldo Pereira Viana

Contador

CRC SP 157933/07

CPF 168.810.524-72

RG 1.384.438 SDS/PE

Rio Formoso - PE, 17 de maio de 2022

1 - Sob as penas da lei, declaramos que as informações aqui contidas estão de acordo com a documentação enviada pela empresa.

2 - Sob as penas da lei, declaramos que as informações aqui contidas são verdadeiras e nos responsabilizamos por todas elas.

As informações foram extraídas das folhas 01 a 08 do Livro Diário n.º 11 registrado na Junta Comercial do Estado de Pernambuco Sob. n.º 229996990 em 23/05/2022.

3 - A Sociedade não possui Conselho Fiscal Instalado.

4 - A Sociedade não possui Auditoria Independente.

Folha 5

08/06/2022

Certifico o Registro em 08/06/2022

Arquivamento 20229098657 de 08/06/2022 Protocolo 229098657 de 06/06/2022 NIRE 26600040862

Nome da empresa NORDESTE EMPREENDIMENTOS EIRELI EPP

Este documento pode ser verificado em <http://redesim.jucepe.pe.gov.br/autenticacaodocumentos/autenticacao.aspx>

Chancela 94376298663660

JUCEPE

http://assinador.pscs.com.br/assinadorweb/autenticacao?chave1=4wixy3M0C-cj0DqEXCDTg&chave2=bivYHkoZzXWAGXCK14FDLW
 ASSINADO DIGITALMENTE POR: EVERALDO PEREIRA VIANA | 29020220420 - JULIO CASSEMIRO LINS NETO

NORDESTE EMPREENDIMENTOS EIRELI EPP

CNPJ - 11.888.179/0001-81
Rua Adelmo Lucas de Oliveira, n.º 144 CEP. 55.570-000
Centro - Rio Formoso - Pernambuco
Registrada na JUCEPE Sob. n.º 26600040862 em 18/03/2014

**NOTAS EXPLICATIVAS ÀS DEMONSTRAÇÕES CONTÁBEIS****31/12/2021****CONTEXTO OPERACIONAL:****NOTA 01 – Apresentação**

A empresa "NORDESTE EMPREENDIMENTOS EIRELI EPP", é uma pessoa jurídica de direito privado, com fins econômicos, com sede na Rua Adelmo Lucas de Oliveira, n. 144, Cep 55.570-000 no Município de Rio Formoso - PE, cuja atividades é a prestação de serviços 49.23-0-02 Serviços de Transporte de Passageiros – locação de automóveis com motorista. Sua regência se dá pelo Contrato Social, respaldo legal na Lei Federal nº 10.406/2002

NOTA 02 - Regime Tributário

A empresa é optante pelo regime tributário do Simples Nacional.

NOTA 03 – Cadastro

A empresa " NORDESTE EMPREENDIMENTOS EIRELI EPP " possui os seguintes registros e inscrições: Contrato Social registrado na JUCEPE Junta Comercial do Estado de Pernambuco sob o nº 26600040862 em 17/12/1986.

CNPJ Cadastro Nacional de Pessoas Jurídicas sob nº 11.888.179/0001-81

NOTA 04 - PRINCIPAIS PRÁTICAS CONTÁBEIS:

O sistema de contabilização, bem como as demonstrações contábeis e financeiras foi elaborado com observação dos Princípios Fundamentais de Contabilidade e as Normas Brasileiras de Contabilidade. Houve observação aos preceitos previstos na NBC - ITG 1000, conforme resolução CFC nº 1418/2012

NOTA 05

A prática contábil adotada é pelo regime de competência.

NOTA 06

Os direitos e obrigações da empresa estão em conformidade com seus efetivos valores reais.

NOTA 07

As aplicações financeiras quando existentes, estarão demonstradas pelo valor das aplicações crescidas dos rendimentos correspondentes, apropriados até a data do Balanço, com base no regime de competência.

NOTA 08

As receitas da empresa são apuradas por meio de notas fiscais de serviço.

NOTA 09

As despesas da empresa são apuradas através de Notas Fiscais e Recibos em conformidade com as exigências fisco legais.

Rio Formoso – PE 17 de maio de 2022.

Júlio Cassimiro Lins Neto

CPF n.º 290.202.204-20

RG n.º 2246953 SSP/PE

Socio - Administração

Everaldo Pereira Viana

Contador

CRC/SP 157933/07 T-PE

CPF: 168.810.524-72

RG: 1.384.438 SDS/PE

Rio Formoso - PE, 17 de maio de 2021

1 - Sob as penas da lei, declaramos que as informações aqui contidas estão de acordo com a documentação

enviada pela empresa.

2 - Sob as penas da lei, declaramos que as informações aqui contidas são verdadeiras e nos responsabilizamos

por todas elas.

As informações foram extraídas das folhas 01 a 08 do Livro Diário n.º 11

registrado na Junta Comercial do Estado de Pernambuco Sob. n.º 229996990 em 23/05/2022.

3 - A Sociedade não possui Conselho Fiscal Instalado.

4 - A Sociedade não possui Auditoria Independente.

Folha 06

08/06/2022

Certifico o Registro em 08/06/2022

Arquivamento 20229098657 de 08/06/2022 Protocolo 229098657 de 06/06/2022 NIRE 26600040862

Nome da empresa NORDESTE EMPREENDIMENTOS EIRELI EPP

Este documento pode ser verificado em <http://redesim.jucepe.pe.gov.br/autenticacaodocumentos/autenticacao.aspx>

Chancela 94376298663660

http://assinador.pscs.com.br/assinadorweb/autenticacao?chave1=4wixy3m0c-cj0d9qexcdt9&chave2=biVYHkoCzXwAGXcK14FDLw
ASSINADO DIGITALMENTE POR: 16881052472-EVERALDO PEREIRA VIANA | 29020220420-JULIO CASSEMIRO LINS NETO

NORDESTE EMPREENDIMENTOS EIRELI EPP

CNPJ - 11.888.179/0001-81
Rua Adelmo Lucas de Oliveira, n.º 144 CEP. 55.570-000
Centro - Rio Formoso - Pernambuco
Registrada na JUCEPE Sob. n.º 26600040862 em 18/03/2014



http://assinador.pscs.com.br/assinadorweb/autenticacao?chave1=4aWjXY3M0C-cJodDgEXCDTg&chave2=PiVYHKotZXWAGXCKI4RDLW
ASSINADO DIGITALMENTE POR: 16881052472-EVERALDO PEREIRA VIANA|29020220420-JULIO CASSEMIRO LINS NETO

TERMO DE ENCERRAMENTO

Em, 31 de dezembro de 2021

Contém o presente 7 (sete) folhas e servira de Balanço Patrimonial da Empresa abaixo:

Nome da Empresa: NORDESTE EMPREENDIMENTOS EIRELI EPP

Endereço: Rua Adelmo Lucas de Oliveira, n. 144

Bairro: Centro

CEP: 55.570-000

Município: Rio Formoso

Estado: PE

Inscrição no CNPJ: 11.888.179/0001-81

Registro na Junta: 26600040862 / **data registro** 18/03/2014

Rio Formoso - PE 17 de maio de 2022.

Júlio Cassimiro Lins Neto
CPF n.º 290.202.204-20
RG n.º 2246953 SSP/PE
Socio - Administração

Everaldo Pereira Viana
Contador
CRC/SP 157933/07 T-PE
CPF: 168.810.524-72
RG: 1.384.438 SDS/PE

1 - Sob as penas da lei, declaramos que as informações aqui contidas estão de acordo com a documentação

enviada pela empresa.

2 - Sob as penas da lei, declaramos que as informações aqui contidas são verdadeiras e nos responsabilizamos

por todas elas.

As informações foram extraídas das folhas 01 a 08 do Livro Diário n.º 11

registrado na Junta Comercial do Estado de Pernambuco Sob. n.º 229996990 em 23/05/2022.

3 - A Sociedade não possui Conselho Fiscal Instalado.

4 - A Sociedade não possui Auditoria Independente.

Folha 07

08/06/2022



Certifico o Registro em 08/06/2022

Arquivamento 20229098657 de 08/06/2022 Protocolo 229098657 de 06/06/2022 NIRE 26600040862

Nome da empresa NORDESTE EMPREENDIMENTOS EIRELI EPP

Este documento pode ser verificado em <http://redesim.jucepe.pe.gov.br/autenticacaodocumentos/autenticacao.aspx>

Chancela 94376298663660



TERMO DE AUTENTICAÇÃO

NOME DA EMPRESA	NORDESTE EMPREENDIMENTOS EIRELI EPP
PROTOCOLO	229098657 - 06/06/2022
ATO	223 - BALANCO PUBLICADO
EVENTO	223 - BALANCO PUBLICADO

MATRIZ

NIRE 26600040862
CNPJ 11.888.179/0001-81
CERTIFICO O REGISTRO EM 08/06/2022
SOB N: 20229098657

REPRESENTANTES QUE ASSINARAM DIGITALMENTE

Cpf: 16881052472 - EVERALDO PEREIRA VIANA - Assinado em 07/06/2022 às 17:02:32

Cpf: 29020220420 - JULIO CASSEMIRO LINS NETO - Assinado em 07/06/2022 às 17:01:37

Assinado eletronicamente por
ILAYNE LARISSA LEANDRO MARQUES
SECRETÁRIA - GERAL

1

08/06/2022

TERMO DE ABERTURA

DIARIO GERAL

Nº de Ordem 11

Contém este livro 10 folhas numeradas eletronicamente do número 1 a 10 e servirá de DIARIO GERAL nº 11, referente ao período compreendido entre 01/01/2021 a 31/12/2021 e obtidas através de processamento eletrônico com os lançamentos das operações próprias do estabelecimento abaixo identificado:

Nome: NORDESTE EMPREENDIMENTOS EIRELI EPP
 Endereço: RUA ADELMO LUCAS DE OLIVEIRA, 144
 Bairro: CENTRO
 C.E.P.: 55570000
 Cidade.: RIO FORMOSO / PE

Registrada na JUCEPE sob nº 26600040862 e arquivado em 11/12/1986.
 Inscrição Estadual nº ISENT0 e C.N.P.J. nº 11888179000181

RIO FORMOSO/PE, 23 de Maio de 2022

EVERALDO PEREIRA VIANA
 CONTADOR
 C.P.F.:16881052472
 R.G.:1384438 SSP PE
 C.R.C.:157933

JULIO CASSEMIRO LINS NETO
 TITULAR PESSOA FISICA
 C.P.F.:29020220420
 R.G.:2246953 SSP



http://assinador.pscs.com.br/assinadorweb/autenticacao?chave1=9T1M1yZKwus7PEuGSLtdRrQjCw4uvH36kQrngTyCrQJl9gd-Wc_Bhq
 ASSINADO DIGITALMENTE POR: 16881052472-EVERALDO PEREIRA VIANA | 29020220420-JULIO CASSEMIRO LINS NETO



Junta Comercial do Estado de Pernambuco
 Certifico o Registro em 23/05/2022
 Arquivamento 229996990 Protocolo 229140360 de 23/05/2022
 Nome da empresa NORDESTE EMPREENDIMENTOS EIRELI EPP
 NIRE 26600040862
 Este documento pode ser verificado em
<http://redesim.jucepe.pe.gov.br/autenticacaodocumentos/autenticacao.aspx>
 Chancela 153299573181
 Esta cópia foi autenticada digitalmente e assinada em 23/05/2022
 por ILAYNE LARISSA LEANDRO MARQUES - Secretario-geral

TERMO DE ENCERRAMENTO



DIARIO GERAL

Nº de Ordem 11

Contém este livro 10 folhas numeradas eletronicamente do número 1 a 10 e servirá de DIARIO GERAL nº 11, referente ao período compreendido entre 01/01/2021 a 31/12/2021 sendo a data de Encerramento do Exercício Social dia 31/12/2021 e obtidas através de processamento eletrônico com os lançamentos das operações próprias do estabelecimento abaixo identificado:

Nome: NORDESTE EMPREENDIMENTOS EIRELI EPP
 Endereço: RUA ADELMO LUCAS DE OLIVEIRA, 144
 Bairro: CENTRO
 C.E.P.: 55570000
 Cidade.: RIO FORMOSO / PE

Registrada na JUCEPE sob nº 26600040862 e arquivado em 11/12/1986.
 Inscrição Estadual nº ISENTA e C.N.P.J. nº 11888179000181

RIO FORMOSO/PE, 23 de Maio de 2022

 EVERALDO PEREIRA VIANA
 CONTADOR
 C.P.F.:16881052472
 R.G.:1384438 SSP PE
 C.R.C.:157933

 JULIO CASSEMIRO LINS NETO
 TITULAR PESSOA FISICA
 C.P.F.:29020220420
 R.G.:2246953 SSP

http://assinador.pscs.com.br/assinadorweb/autenticacao?chave1=9T1M1yZKXus7PEUGSLtdRr0iCw4uvH36kQrnqTycrQulqgd-wc_BhQ
 ASSINADO DIGITALMENTE POR: 16881052472-EVERALDO PEREIRA VIANA|29020220420-JULIO CASSEMIRO LINS NETO



**CONSELHO REGIONAL DE CONTABILIDADE DO ESTADO DO PERNAMBUCO
CERTIDÃO DE HABILITAÇÃO PROFISSIONAL**

O **CONSELHO REGIONAL DE CONTABILIDADE DO ESTADO DO PERNAMBUCO** certifica que o(a) profissional identificado(a) no presente documento encontra-se habilitado para o exercício da profissão contábil.

IDENTIFICAÇÃO DO REGISTRO

NOME.....	: EVERALDO PEREIRA VIANA
REGISTRO.....	: SP-157933/O-7 T-PE
CATEGORIA.....	: TÉCNICO EM CONTABILIDADE
CPF.....	: ***.810.524-**

A falsificação deste documento constitui-se em crime previsto no Código Penal Brasileiro, sujeitando o autor à respectiva ação penal.

Emissão: PERNAMBUCO, 29/08/2022 as 15:46:07.

Válido até: 27/11/2022.

Código de Controle: 401735.

Para verificar a autenticidade deste documento consulte o site do CRCPE.



PODER JUDICIÁRIO DO ESTADO DE PERNAMBUCO

Cartório Distribuidor da Comarca de Rio Formoso

Fórum Gov. Agamenon Magalhães - PÇ Agamenon Magalhães, 23 - Centro Rio Formoso/PE CEP: 55.570-000.

CERTIDÃO DA DISTRIBUIÇÃO

Expediente 2022.0907.00505

Eu, José Roberto Pereira da Silva,
Distribuidor Judicial e seus
anexos, do Foro da Vara Única da
Comarca de Rio Formoso, do
Estado de Pernambuco, em
virtude da lei, etc...

CERTIFICO, por me haver
sido solicitado pela parte interessada, que procedendo a busca de forma
minuciosa nos acervo cível desta Vara Única da Comarca de Rio Formoso-PE
por meio do Sistema Judwin e PJE – Processo Judicial Eletrônico, constatei
dela a **INEXISTÊNCIA** de ações de **FALÊNCIA, CONCORDATA E**
RECUPERAÇÃO, no período compreendido entre 13.10.2017 a
13.10.2022, em nome da empresa **NORDESTE EMPREENDIMENTOS**
EIRELI - EPP, CNPJ 11.888.179/0001-81, com sede à Rua Adelmo Lucas de
Oliveira, 144, Centro, nesta cidade do Rio Formoso, do Estado de
Pernambuco. O referido é verdade. Dou fé.

*Esta certidão tem validade pelo período de 30(trinta) dias a partir de sua
expedição.*

Dada e passada nesta cidade
e Comarca de Rio Formoso, aos 13(treze) dias do mês de outubro de 2022.

JOSE ROBERTO
PEREIRA DA
SILVA:1781898

Assinado de forma digital por
JOSE ROBERTO PEREIRA DA
SILVA:1781898
Dados: 2022.10.13 16:18:11
-03'00'

José Roberto Pereira da Silva
Distribuidor do Foro
Mat. 178.189-8



PODER JUDICIÁRIO DO ESTADO DE PERNAMBUCO
TRIBUNAL DE JUSTIÇA

Fórum Des. Rodolfo Aureliano
 Av. Desembargador Guerra Barreto, 200 – Térreo – Ala Sul, bairro Joana Bezerra
 Fones nº (081) 3181-0400 (FAX) 3181-0476 e 3181-0470
 CEP 50.090-700 - RECIFE - PE

**CERTIDÃO NEGATIVA
 LICITAÇÃO**

VALIDADE 30 DIAS DA EMISSÃO

Data da Emissão: 14/10/2022 16h59min

Data de Validade: 13/11/2022

Nº da Certidão: 01262455/2022

Nº da Autenticidade: AC.ZJ.XV.HR.AT

Os dados dos documentos constantes nesta certidão foram informados pelo solicitante, sua titularidade e autenticidade deverão ser conferidas pelo interessado, conforme o documento original

Razão Social: NORDESTE EMPREENDIMENTOS

CNPJ: 11.888.179/0001-81

Inscrição Estadual: 0306673-80

Endereço Residencial:

RUA ADELMO LUCAS DE OLIVEIRA, 144

Compl:

Bairro: CENTRO

Cidade: Rio Formoso/PE

Certifico que NADA CONSTA nos registros de distribuição do Sistema Processo Judicial Eletrônico – PJe 1º Grau, implantado nas Unidades Judiciárias, no âmbito do Tribunal de Justiça do Estado de Pernambuco, FALÊNCIA DE EMPRESÁRIOS, SOCIEDADES EMPRESARIAIS, MICROEMPRESAS E EMPRESAS DE PEQUENO PORTE; RESTITUIÇÃO DE COISA OU DINHEIRO NA FALÊNCIA DO DEVEDOR EMPRESÁRIO; RECUPERAÇÃO JUDICIAL E RECUPERAÇÃO EXTRAJUDICIAL protocolada e que esteja em tramitação contra a pessoa acima identificada.

A presente certidão, em consonância com a legislação vigente, atende ao disposto na Instrução Normativa do TJPE nº 07 de 02/06/2014, na Resolução do CNJ nº 185 e na Lei 11.419/2006 e foi expedida gratuitamente através da Internet.

Observações:

A autenticidade desta certidão deverá ser confirmada no sítio eletrônico do Tribunal de Justiça do Estado de Pernambuco, através do link <https://www.tjpe.jus.br/certidaopje/xhtml/main.xhtml>, na opção - Validar Certidão Negativa de Processos Cíveis (PJe) - utilizando o número de autenticidade acima identificado.

Esta certidão NÃO abrange os processos distribuídos antes da implantação do Sistema Processo Judicial Eletrônico do PJe, no âmbito do Tribunal de Justiça de Pernambuco. O referido é verdade e dou fã.



PODER JUDICIÁRIO DO ESTADO DE PERNAMBUCO
TRIBUNAL DE JUSTIÇA

Núcleo de Distribuição Processual - NUDIP 2º grau
Praça da República, s/n, bairro Santo Antônio
Fones nºs (081) 3182-0519 ou 3182-0594
CEP 50.010-040 RECIFE - PE

CERTIDÃO NEGATIVA
LICITAÇÃO

VALIDADE 30 DIAS DA EMISSÃO

Data da Emissão: 14/10/2022 17h01min

Data de Validade: 13/11/2022

Nº da Certidão: 01262456/2022

Nº da Autenticidade: ZQ.6K.WY.AP.JF

Os dados dos documentos constantes nesta certidão foram informados pelo solicitante, sua titularidade e autenticidade deverão ser conferidas pelo interessado, conforme o documento original

Razão Social: NORDESTE EMPREENDIMENTOS

CNPJ: 11.888.179/0001-81

Inscrição Estadual: 0306673-80

Endereço Residencial:

RUA ADELMO LUCAS DE OLIVEIRA, 144

Compl:

Bairro: CENTRO

Cidade: Rio Formoso/PE

Certifico que NADA CONSTA nos registros de distribuição do Sistema Processo Judicial Eletrônico – PJe 2º Grau, implantado nas Unidades Judiciárias, no âmbito do Tribunal de Justiça do Estado de Pernambuco, FALÊNCIA DE EMPRESÁRIOS, SOCIEDADES EMPRESARIAIS, MICROEMPRESAS E EMPRESAS DE PEQUENO PORTE; RESTITUIÇÃO DE COISA OU DINHEIRO NA FALÊNCIA DO DEVEDOR EMPRESÁRIO; RECUPERAÇÃO JUDICIAL E RECUPERAÇÃO EXTRAJUDICIAL protocolada e que esteja em tramitação contra a pessoa acima identificada.

A presente certidão, em consonância com a legislação vigente, atende ao disposto na Instrução Normativa do TJPE nº 07 de 02/06/2014, na Resolução do CNJ nº 185 e na Lei 11.419/2006 e foi expedida gratuitamente através da Internet.

Observações:

A autenticidade desta certidão deverá ser confirmada no sítio eletrônico do Tribunal de Justiça do Estado de Pernambuco, através do link <https://www.tjpe.jus.br/certidaopje/xhtml/main.xhtml>, na opção - Validar Certidão Negativa de Processos Cíveis (PJe) - utilizando o número de autenticidade acima identificado.

Esta certidão não abrange os processos distribuídos antes da implantação do Sistema Processo Judicial Eletrônico – PJe, no âmbito do Tribunal de Justiça de Pernambuco. O referido é verdade e dou fé.



REPÚBLICA FEDERATIVA DO BRASIL
CADASTRO NACIONAL DA PESSOA JURÍDICA

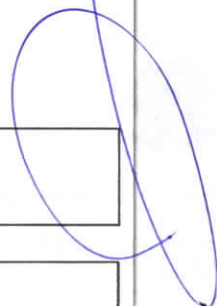

NÚMERO DE INSCRIÇÃO 11.888.179/0001-81 MATRIZ	COMPROVANTE DE INSCRIÇÃO E DE SITUAÇÃO CADASTRAL	DATA DE ABERTURA 17/12/1986
---	---	--------------------------------

NOME EMPRESARIAL
NORDESTE EMPREENDIMENTOS EIRELI

TÍTULO DO ESTABELECIMENTO (NOME DE FANTASIA) NORDESTE EMPREENDIMENTOS	PORTE EPP
--	--------------

CÓDIGO E DESCRIÇÃO DA ATIVIDADE ECONÔMICA PRINCIPAL
49.23-0-02 - Serviço de transporte de passageiros - locação de automóveis com motorista

CÓDIGO E DESCRIÇÃO DAS ATIVIDADES ECONÔMICAS SECUNDÁRIAS
01.61-0-03 - Serviço de preparação de terreno, cultivo e colheita
01.61-0-99 - Atividades de apoio à agricultura não especificadas anteriormente
36.00-6-02 - Distribuição de água por caminhões
38.11-4-00 - Coleta de resíduos não-perigosos
38.12-2-00 - Coleta de resíduos perigosos
38.21-1-00 - Tratamento e disposição de resíduos não-perigosos
41.20-4-00 - Construção de edifícios
42.11-1-01 - Construção de rodovias e ferrovias
42.12-0-00 - Construção de obras de arte especiais
42.13-8-00 - Obras de urbanização - ruas, praças e calçadas
42.22-7-01 - Construção de redes de abastecimento de água, coleta de esgoto e construções correlatas, exceto obras de irrigação
43.13-4-00 - Obras de terraplenagem
43.99-1-02 - Montagem e desmontagem de andaimes e outras estruturas temporárias
49.24-8-00 - Transporte escolar
49.29-9-01 - Transporte rodoviário coletivo de passageiros, sob regime de fretamento, municipal
49.29-9-02 - Transporte rodoviário coletivo de passageiros, sob regime de fretamento, intermunicipal, interestadual e internacional
49.30-2-01 - Transporte rodoviário de carga, exceto produtos perigosos e mudanças, municipal.
49.30-2-02 - Transporte rodoviário de carga, exceto produtos perigosos e mudanças, intermunicipal, interestadual e internacional
49.30-2-03 - Transporte rodoviário de produtos perigosos
71.12-0-00 - Serviços de engenharia (Dispensada *)

CÓDIGO E DESCRIÇÃO DA NATUREZA JURÍDICA
230-5 - Empresa Individual de Responsabilidade Limitada (de Natureza Empresári

LOGRADOURO R ADELMO LUCAS DE OLIVEIRA	NÚMERO 144	COMPLEMENTO *****
--	---------------	----------------------

CEP 55.570-000	BAIRRO/DISTRITO CENTRO	MUNICÍPIO RIO FORMOSO	UF PE
-------------------	---------------------------	--------------------------	----------

ENDEREÇO ELETRÔNICO	TELEFONE (81) 9802-8586
---------------------	----------------------------

ENTE FEDERATIVO RESPONSÁVEL (EFR)

SITUAÇÃO CADASTRAL ATIVA	DATA DA SITUAÇÃO CADASTRAL 03/11/2005
-----------------------------	--

MOTIVO DE SITUAÇÃO CADASTRAL

SITUAÇÃO ESPECIAL *****	DATA DA SITUAÇÃO ESPECIAL *****
----------------------------	------------------------------------



Aprovado pela Instrução Normativa RFB nº 1.863, de 27 de dezembro de 2018.

Emitido no dia 23/10/2022 às 16:38:03 (data e hora de Brasília).



REPÚBLICA FEDERATIVA DO BRASIL
CADASTRO NACIONAL DA PESSOA JURÍDICA

NÚMERO DE INSCRIÇÃO 11.888.179/0001-81 MATRIZ	COMPROVANTE DE INSCRIÇÃO E DE SITUAÇÃO CADASTRAL	DATA DE ABERTURA 17/12/1986
---	---	--------------------------------

NOME EMPRESARIAL NORDESTE EMPREENDIMENTOS EIRELI

CÓDIGO E DESCRIÇÃO DAS ATIVIDADES ECONÔMICAS SECUNDÁRIAS 77.11-0-00 - Locação de automóveis sem condutor 77.19-5-99 - Locação de outros meios de transporte não especificados anteriormente, sem condutor 77.31-4-00 - Aluguel de máquinas e equipamentos agrícolas sem operador 77.32-2-01 - Aluguel de máquinas e equipamentos para construção sem operador, exceto andaimes 77.39-0-03 - Aluguel de palcos, coberturas e outras estruturas de uso temporário, exceto andaimes 81.22-2-00 - Imunização e controle de pragas urbanas 81.29-0-00 - Atividades de limpeza não especificadas anteriormente 81.30-3-00 - Atividades paisagísticas 90.01-9-06 - Atividades de sonorização e de iluminação
--

CÓDIGO E DESCRIÇÃO DA NATUREZA JURÍDICA 230-5 - Empresa Individual de Responsabilidade Limitada (de Natureza Empresári

LOGRADOURO R ADELMO LUCAS DE OLIVEIRA	NÚMERO 144	COMPLEMENTO *****
--	---------------	----------------------

CEP 55.570-000	BAIRRO/DISTRITO CENTRO	MUNICÍPIO RIO FORMOSO	UF PE
-------------------	---------------------------	--------------------------	----------

ENDEREÇO ELETRÔNICO	TELEFONE (81) 9802-8586
---------------------	----------------------------

ENTE FEDERATIVO RESPONSÁVEL (EFR) *****
--

SITUAÇÃO CADASTRAL ATIVA	DATA DA SITUAÇÃO CADASTRAL 03/11/2005
-----------------------------	--

MOTIVO DE SITUAÇÃO CADASTRAL

SITUAÇÃO ESPECIAL *****	DATA DA SITUAÇÃO ESPECIAL *****
----------------------------	------------------------------------

(*) A dispensa de alvarás e licenças é direito do empreendedor que atende aos requisitos constantes na Resolução CGSIM nº 51, de 11 de junho de 2019, ou da legislação própria encaminhada ao CGSIM pelos entes federativos, não tendo a Receita Federal qualquer responsabilidade quanto às atividades dispensadas.

Aprovado pela Instrução Normativa RFB nº 1.863, de 27 de dezembro de 2018.

Emitido no dia 23/10/2022 às 16:38:03 (data e hora de Brasília).

Página: 2/2



MINISTÉRIO DA FAZENDA
Secretaria da Receita Federal do Brasil
Procuradoria-Geral da Fazenda Nacional

**CERTIDÃO NEGATIVA DE DÉBITOS RELATIVOS AOS TRIBUTOS FEDERAIS E À DÍVIDA
ATIVA DA UNIÃO**

Nome: NORDESTE EMPREENDIMENTOS EIRELI
CNPJ: 11.888.179/0001-81

Ressalvado o direito de a Fazenda Nacional cobrar e inscrever quaisquer dívidas de responsabilidade do sujeito passivo acima identificado que vierem a ser apuradas, é certificado que não constam pendências em seu nome, relativas a créditos tributários administrados pela Secretaria da Receita Federal do Brasil (RFB) e a inscrições em Dívida Ativa da União (DAU) junto à Procuradoria-Geral da Fazenda Nacional (PGFN).

Esta certidão é válida para o estabelecimento matriz e suas filiais e, no caso de ente federativo, para todos os órgãos e fundos públicos da administração direta a ele vinculados. Refere-se à situação do sujeito passivo no âmbito da RFB e da PGFN e abrange inclusive as contribuições sociais previstas nas alíneas 'a' a 'd' do parágrafo único do art. 11 da Lei nº 8.212, de 24 de julho de 1991.

A aceitação desta certidão está condicionada à verificação de sua autenticidade na Internet, nos endereços <<http://rfb.gov.br>> ou <<http://www.pgfn.gov.br>>.

Certidão emitida gratuitamente com base na Portaria Conjunta RFB/PGFN nº 1.751, de 2/10/2014.

Emitida às 16:56:08 do dia 14/10/2022 <hora e data de Brasília>.

Válida até 12/04/2023.

Código de controle da certidão: **0850.4B81.AE21.1E1C**

Qualquer rasura ou emenda invalidará este documento.

CERTIDÃO DE REGULARIDADE FISCAL

Número da Certidão: 2022.000004897676-81

Data de Emissão: 28/07/2022

DADOS DO CONTRIBUINTE

Razão Social: NORDESTE EMPREENDIMENTOS EIRELI EPP

Endereço: RUA ADELMO LUCAS DE OLIVEIRA N. 144, -, CENTRO, RIO FORMOSO - PE, CEP: 55570000

CNPJ: 11.888.179/0001-81

Certificamos, observadas as disposições da legislação vigente e de acordo com os registros existentes neste órgão, que o contribuinte acima identificado está em situação **REGULAR** perante a Fazenda Pública Estadual.

A presente certidão não compreende débitos cuja exigibilidade esteja suspensa nem exclui o direito da Fazenda Pública Estadual, a qualquer tempo, cobrar valores a ela porventura devidos pelo referido requerente.

Esta certidão é válida até **25/10/2022** devendo ser confirmada sua autenticidade através do serviço "ARE VIRTUAL" na página www.sefaz.pe.gov.br.



REPÚBLICA FEDERATIVA DO BRASIL
ESTADO DA PARAÍBA
CARTÓRIO AZEVEDO BASTOS
FUNDADO EM 1888

PRIMEIRO REGISTRO CIVIL DE NASCIMENTO E ÓBITOS E PRIVATIVO DE CASAMENTOS, INTERDIÇÕES E TUTELAS DA COMARCA DE JOÃO PESSOA

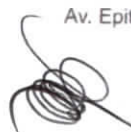

Av. Epitácio Pessoa, 1145 Bairro dos Estados 58030-00, João Pessoa PB
Tel.: (83) 3244-5404 / Fax: (83) 3244-5484
<http://www.azevedobastos.not.br>
E-mail: cartorio@azevedobastos.not.br



DECLARAÇÃO DE SERVIÇO DE AUTENTICAÇÃO DIGITAL

O Bel. Válber Azevêdo de Miranda Cavalcanti, Oficial do Primeiro Registro Civil de Nascimentos e Óbitos e Privativo de Casamentos, Interdições e Tutelas com atribuição de autenticar e reconhecer firmas da Comarca de João Pessoa Capital do Estado da Paraíba, em virtude de Lei, etc...

DECLARO ainda que, para garantir transparência e segurança jurídica de todos os atos oriundos da atividade Notarial e Registral no Estado da Paraíba, foi instituído pela Lei nº 10.132, de 06 de novembro de 2013, a aplicação obrigatória de um Selo Digital de Fiscalização Extrajudicial em todos os atos de notas e registro, composto de um código único (por exemplo: Selo Digital: ABC12345-X1X2) e dessa forma, cada autenticação processada pela nossa Secretaria pode ser verificada e confirmada tantas vezes quanto for necessário através do site do Tribunal de Justiça do Estado da Paraíba, endereço <http://www.tjpb.jus.br/selo-digital/>.

A autenticação digital do documento faz prova de que, na data e hora em que ela foi realizada, a empresa NORDESTE EMPREENDIMENTOS EIRELI EPP tinha posse de um documento com as mesmas características que foram reproduzidas na cópia autenticada, sendo da empresa NORDESTE EMPREENDIMENTOS EIRELI EPP a responsabilidade, única e exclusiva, pela idoneidade do documento apresentado a este Cartório.

Nesse sentido, declaro que a NORDESTE EMPREENDIMENTOS EIRELI EPP assumiu, nos termos do artigo 8º, §1º, do Decreto nº 10.278/2020, que regulamentou o artigo 3º, inciso X, da Lei Federal nº 13.874/2019 e o artigo 2º-A da Lei Federal 12.682/2012, a responsabilidade pelo processo de digitalização dos documentos físicos, garantindo perante este Cartório e terceiros, a sua autoria e integridade.

De acordo com o disposto no artigo 2º-A, §7º, da Lei Federal nº 12.682/2012, o documento em anexo, identificado individualmente em cada Código de Autenticação Digital¹ ou na referida sequência, poderá ser reproduzido em papel ou em qualquer outro meio físico.

Esta DECLARAÇÃO foi emitida em **04/05/2022 12:09:52 (hora local)** através do sistema de autenticação digital do Cartório Azevedo Bastos, de acordo com o Art. 1º, 10º e seus §§ 1º e 2º da MP 2200/2001, como também, o documento eletrônico autenticado contendo o Certificado Digital do titular do Cartório Azevedo Bastos, poderá ser solicitado diretamente a empresa NORDESTE EMPREENDIMENTOS EIRELI EPP ou ao Cartório pelo endereço de e-mail autentica@azevedobastos.not.br Para informações mais detalhadas deste ato, acesse o site <https://autdigital.azevedobastos.not.br> e informe o Código de Autenticação Digital

Esta Declaração é válida por **tempo indeterminado** e está disponível para consulta em nosso site.

¹Código de Autenticação Digital: 06910405229264278406-1

²Legislações Vigentes: Lei Federal nº 8.935/94, Lei Federal nº 10.406/2002, Medida Provisória nº 2200/2001, Lei Federal nº 13.105/2015, Lei Estadual nº 8.721/2008, Lei Estadual nº 10.132/2013, Provimento CGJ N° 003/2014 e Provimento CNJ N° 100/2020.

O referido é verdade, dou fé.

CHAVE DIGITAL

00005b1d734fd94f057f2d69fe6bc05b0949139cfa97ffd5530d7075f35b54f40f4ee1acf60e21eaf297c5088fcb2b2ed4543abc4d01aueb372c1d762934387810a5ab2db37feedfdeaab192ead4ac0e



Presidência da República
Casa Civil
Medida Provisória nº 2.200-2,
de 24 de agosto de 2001.





GOVERNO MUNICIPAL
RIO FORMOSO
NOVOS TEMPOS, NOVAS CONQUISTAS.



Nordeste
Empreendime
ntos

Assinado de forma
digital por Nordeste
Empreendimentos
Dados: 2022.05.04
09:26:20 -03'00'

CERTIDÃO NEGATIVA
Nº 016 / 2022

CERTIFICAMOS, para os devidos fins e efeitos legais, que a empresa **NORDESTE EMPREENDIMENTOS EIRELI**, CNPJ nº 11.888.179/0001-81, inscrita no Cadastro Econômico Social desta Prefeitura sob o nº 2.3.0145, localizada na Rua Adelmo Lucas de Oliveira, nº 144, Centro, Rio Formoso-PE, ressalvados os direitos do município, **NADA DEVE** à Fazenda Municipal até a presente data, referente a Alvará de Funcionamento, ISS, Mobiliário, Imobiliário, e demais impostos. Do que, para constar foi lavrada a presente certidão em 02 (duas) vias de igual teor e forma.

OBS.: Esta certidão tem **VALIDADE DE 90 (NOVENTA) DIAS**, a partir de sua expedição.

Rio Formoso, 04 de maio de 2022

Geovânia Galdino
Secretária de Administração
e Finanças
Portaria 018/2021

Aurileide Vasconcelos Alves
Prefeitura Municipal de Rio Formoso
Aurileide Vasconcelos Alves
Matrícula 00111

Rua Barao do Rio Branco, 153 - Centro - Rio Formoso/PE
CEP: 55570-000 - CNPJ 10.291.177/0001-48

Para os dados do ato em: <https://selo.digital.tjpb.jus.br> ou Consulte o Documento em: <https://azevedobastos.not.br/documento/06910405229264278406>



CARTÓRIO
Autenticação Digital Código: 06910405229264278406-1
Data: 04/05/2022 09:57:23
Valor Total do Ato: R\$ 5,02
Selo Digital Tipo Normal C: AMX67357-9H7R;



CNJ: 06370-4

Cartório Azevêdo Bastos
Av. Presidente Epitácio Pessoa - 1145
Bairro dos Estados, João Pessoa - PB
(83) 3244-5404 - cartorio@azevedobastos.not.br
<https://azevedobastos.not.br>

Válber Azevêdo de M. Cavalcanti
Titular



O presente documento digital foi conferido com o original e assinado digitalmente por ADAUTO JOSÉ FERNANDES RIBEIRO, em quarta-feira, 4 de maio de 2022 10:11:06 GMT-03:00, CNS: 06.870-0 - Cartório Azevêdo Bastos - 1º Ofício de Registro Civil das Pessoas Naturais e de Interdições e Tutelas, nos termos da medida provisória N. 2.200-2 de 24 de agosto de 2001. Sua autenticidade deverá ser confirmada no endereço eletrônico www.cenad.org.br/autenticidade. O presente documento digital pode ser convertido em papel por meio de autenticação no Tabelação de Notas. Provento nº 100/2020 CNJ - artigo 22.

Voltar

Imprimir

**Certificado de Regularidade
do FGTS - CRF**

Inscrição: 11.888.179/0001-81
Razão Social: NORDESTE EMPREENDIMENTOS EIRELI
Endereço: RUA ADELMO LUCAS DE OLIVEIRA 144 / CENTRO / RIO FORMOSO / PE /
55570-000

A Caixa Econômica Federal, no uso da atribuição que lhe confere o Art. 7, da Lei 8.036, de 11 de maio de 1990, certifica que, nesta data, a empresa acima identificada encontra-se em situação regular perante o Fundo de Garantia do Tempo de Serviço - FGTS.

O presente Certificado não servirá de prova contra cobrança de quaisquer débitos referentes a contribuições e/ou encargos devidos, decorrentes das obrigações com o FGTS.

Validade: 27/09/2022 a 26/10/2022

Certificação Número: 2022092701295078209321

Informação obtida em 07/10/2022 03:38:04

A utilização deste Certificado para os fins previstos em Lei esta condicionada a verificação de autenticidade no site da Caixa:
www.caixa.gov.br



PODER JUDICIÁRIO
JUSTIÇA DO TRABALHO

CERTIDÃO NEGATIVA DE DÉBITOS TRABALHISTAS

Nome: NORDESTE EMPREENDIMENTOS EIRELI (MATRIZ E FILIAIS)
CNPJ: 11.888.179/0001-81
Certidão n°: 29463812/2022
Expedição: 06/09/2022, às 16:24:09
Validade: 05/03/2023 - 180 (cento e oitenta) dias, contados da data de sua expedição.

Certifica-se que **NORDESTE EMPREENDIMENTOS EIRELI (MATRIZ E FILIAIS)**, inscrito(a) no CNPJ sob o n° **11.888.179/0001-81**, **NÃO CONSTA** como inadimplente no Banco Nacional de Devedores Trabalhistas. Certidão emitida com base nos arts. 642-A e 883-A da Consolidação das Leis do Trabalho, acrescentados pelas Leis ns.º 12.440/2011 e 13.467/2017, e no Ato 01/2022 da CGJT, de 21 de janeiro de 2022. Os dados constantes desta Certidão são de responsabilidade dos Tribunais do Trabalho.

No caso de pessoa jurídica, a Certidão atesta a empresa em relação a todos os seus estabelecimentos, agências ou filiais.

A aceitação desta certidão condiciona-se à verificação de sua autenticidade no portal do Tribunal Superior do Trabalho na Internet (<http://www.tst.jus.br>).

Certidão emitida gratuitamente.

INFORMAÇÃO IMPORTANTE

Do Banco Nacional de Devedores Trabalhistas constam os dados necessários à identificação das pessoas naturais e jurídicas inadimplentes perante a Justiça do Trabalho quanto às obrigações estabelecidas em sentença condenatória transitada em julgado ou em acordos judiciais trabalhistas, inclusive no concernente aos recolhimentos previdenciários, a honorários, a custas, a emolumentos ou a recolhimentos determinados em lei; ou decorrentes de execução de acordos firmados perante o Ministério Público do Trabalho, Comissão de Conciliação Prévia ou demais títulos que, por disposição legal, contiver força executiva.

Desde 1986

DECLARAÇÕES DE HABILITAÇÃO

CONCORRÊNCIA 02/2022
PROCESSO 60/2022

A empresa **NORDESTE EMPREENDIMENTOS**, CNPJ 11.888.179/0001-81, pelo seu Representante Legal Sr. Júlio Cassimiro Lins Neto, sediada na Rua Adelmo Lucas de Oliveira, 144, Centro, Rio Formoso-PE, DECLARA para os devidos fins, que:

DECLARAÇÃO DE NÃO EMPREGAR MENOR

Para fins do disposto no inciso V do art. 27 da Lei 8.666, de 21 de junho de 1993, acrescido pela Lei 9.854, de 27 de outubro de 1999, que não emprega menor de 18 anos (dezoito) anos em trabalho noturno, perigoso ou insalubre e não emprega menor de dezesesseis anos. Onde se encontra em situação regular perante o Ministério do Trabalho, no que se refere à observância do disposto no inciso XXXIII do artigo 7º da Constituição Federal.

DECLARAÇÃO DE INEXISTENCIA DE FATOS SUPERVINIENTES E IMPEDITIVOS

A inexistência de fato superveniente impeditivo de sua habilitação, para licitar com o poder público, federal, estadual e municipal bem como de que foi plenamente informado sobre os aspectos indispensáveis à execução do objeto, tendo inclusive, recebido os documentos pertinentes e necessários, para a habilitação no presente processo licitatório, ciente da obrigatoriedade de declarar o fato superveniente impeditivo da habilitação e ocorrências posteriores.

DECLARAÇÃO DE EMPRESA DE PEQUENO PORTE - EPP

- Se enquadra como Empresa de Pequeno Porte (EPP);
- Que cumprem os requisitos legais para a qualificação empresa de pequeno porte, a receita bruta anual da empresa não ultrapassa o disposto nos incisos I do art. 3º da Lei Complementar nº 123, de 14 de dezembro de 2006;
- Estamos aptos a usufruir do tratamento estabelecido no disposto no art. 42 a 49 da Lei Complementar nº. 123/06.
- Que não incorre em nenhuma das hipóteses previstas no § 4º do artigo 3º da Lei complementar nº. 123/06.
- Está ciente e de acordo com as exigências do edital.

DECLARAÇÃO EXISTÊNCIA, FUNCIONAMENTO E INEXISTENCIA DE SERVIDOR OU DIRIGENTE

Que o estabelecimento existe fisicamente no endereço: **Rua Adelmo Lucas de Oliveira, 144, Centro, Rio Formoso-PE**, que se encontra em pleno funcionamento e no quadro da empresa inexistente servidor ou dirigente da contratante;

Relação de Equipe Técnica de Nível Superior

Diniz José de Albuquerque Lins – Engenheiro Civil – Responsável Técnico pela empresa e pela obra

Onde declaro a inclusão e autorização do meu nome como Responsável Técnico

Júlio Cassemiro de Almeida Lins – Engenheiro Civil - Responsável pela obra e pela empresa

Onde declaro a inclusão e autorização do meu nome como Responsável Técnico

Nós Responsáveis Técnicos, supra indicados e pertencentes ao quadro permanente da empresa, DECLARAMOS também a nossa disponibilidade profissional para a execução dos serviços da licitação.

Declaro, sob as penalidades da lei, de que tenho pleno conhecimento das condições e peculiaridades inerentes à natureza e do escopo dos serviços, bem como das exigências utilizará deste para quaisquer questionamentos futuros que ensejem avenças técnicas ou financeiras com o Município de Toritama.

Rio Formoso, 26 de outubro de 2022

Nordeste Empreendimentos
Julio Cassimiro Lins Neto
RG 2.246.953 SSP/PE / CPF 290.202.204-29
Representante Legal

JULIO CASSEMIRO DE A. LINS
Engenheiro Civil
CREA PE 181617986 8

Diniz José de A. Lins
Engenheiro Civil
CREA 1811080208