

5 CORTE DD'
Escala 1/125

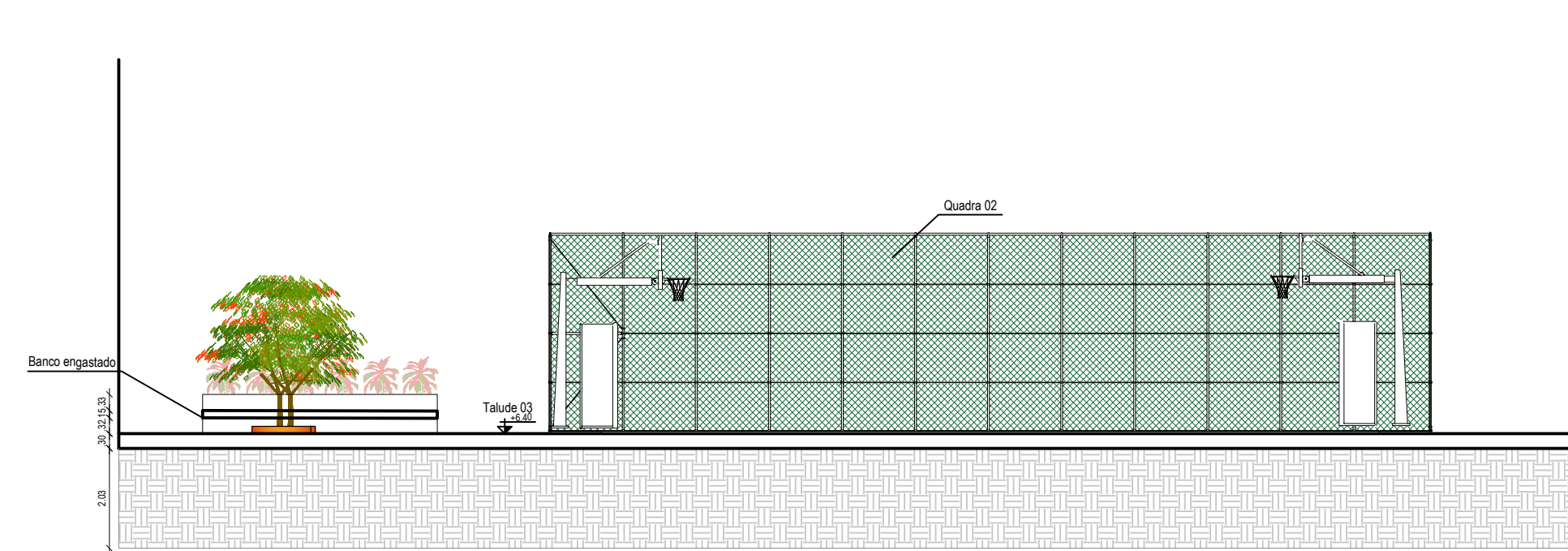

6 CORTE EE'
Escala 1/125

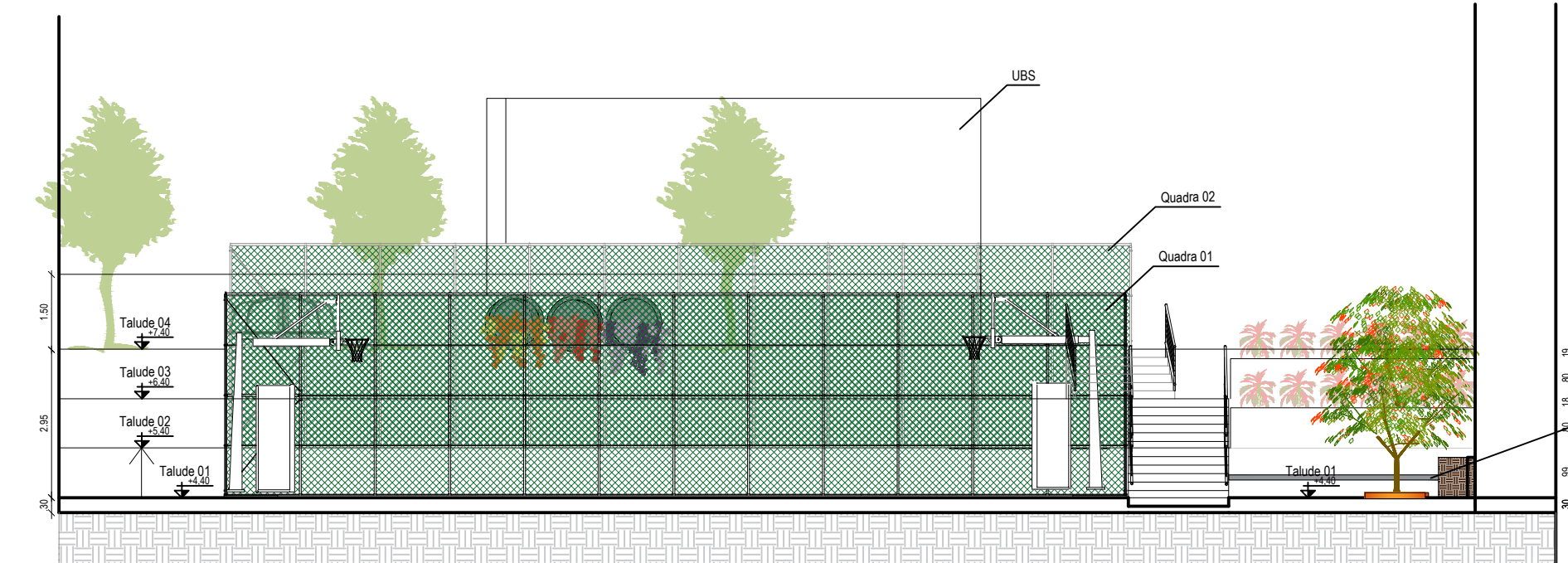

7 CORTE FF'
Escala 1/125

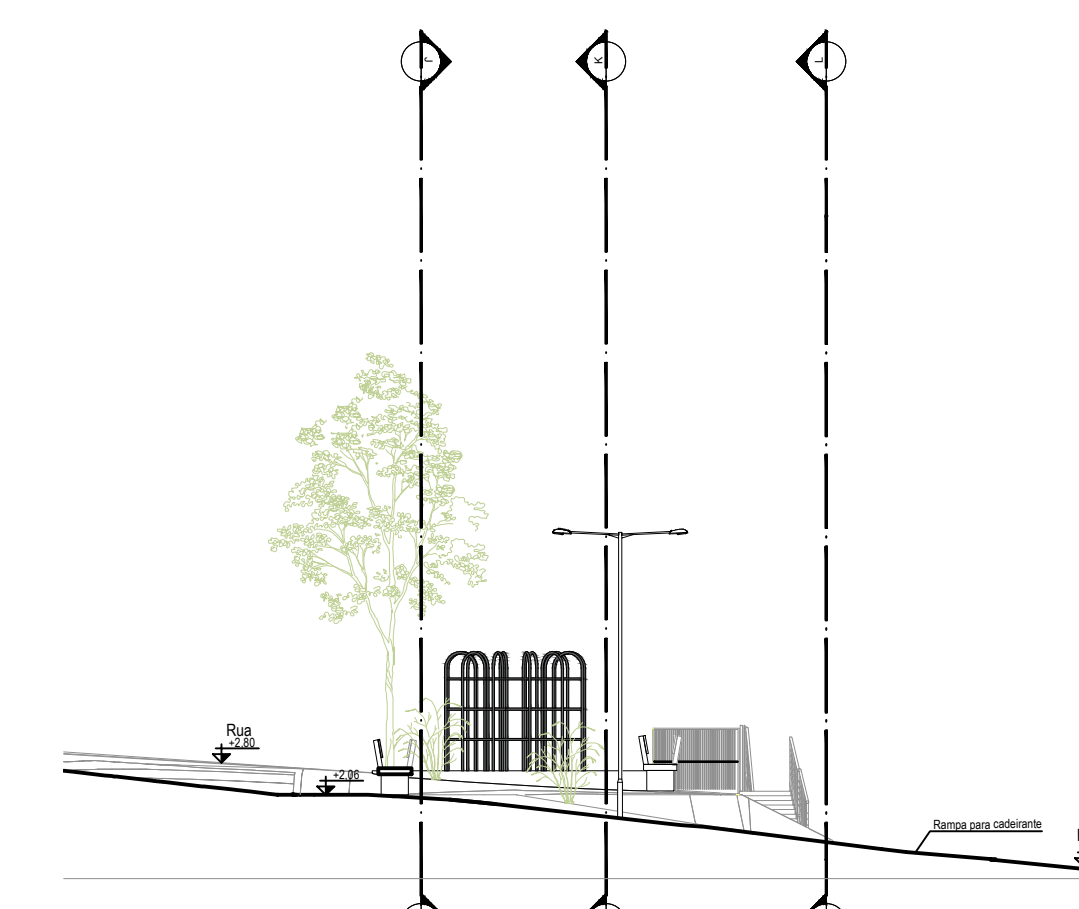

8 CORTE GG'
Escala 1/125

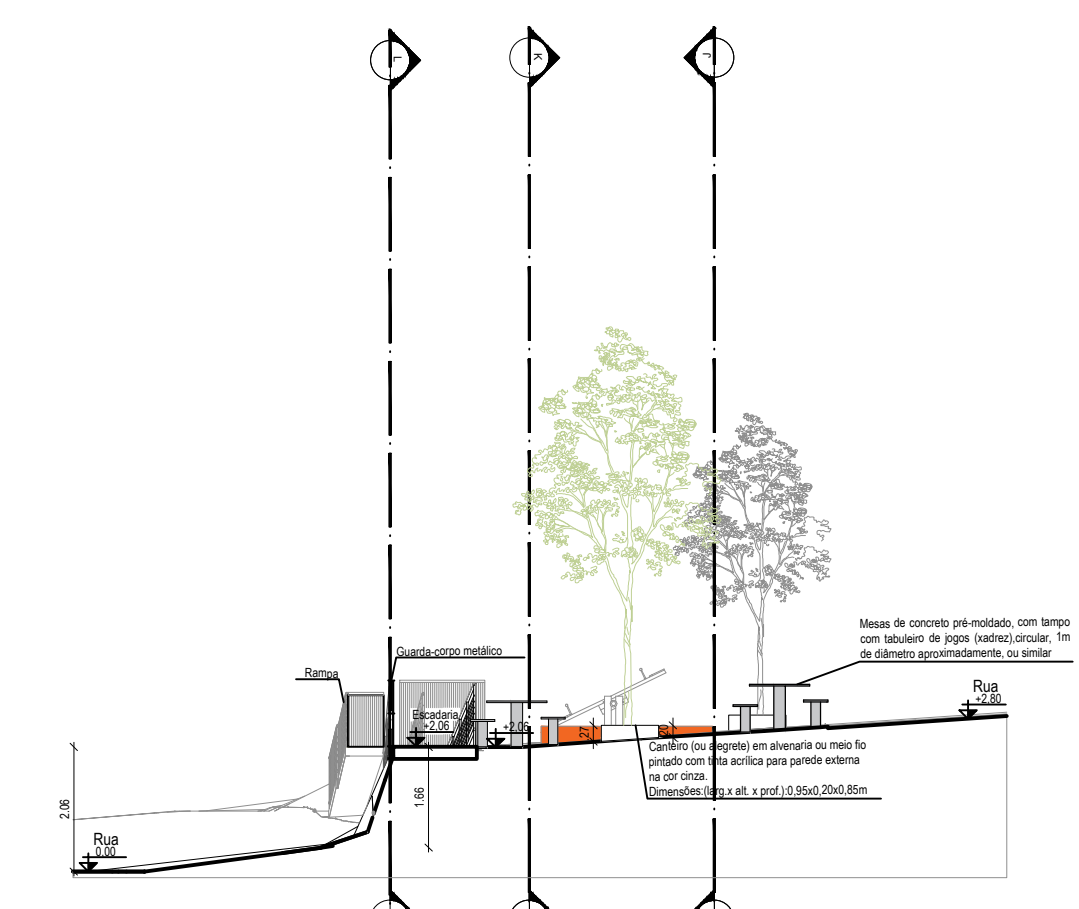

9 CORTE HH'
Escala 1/125

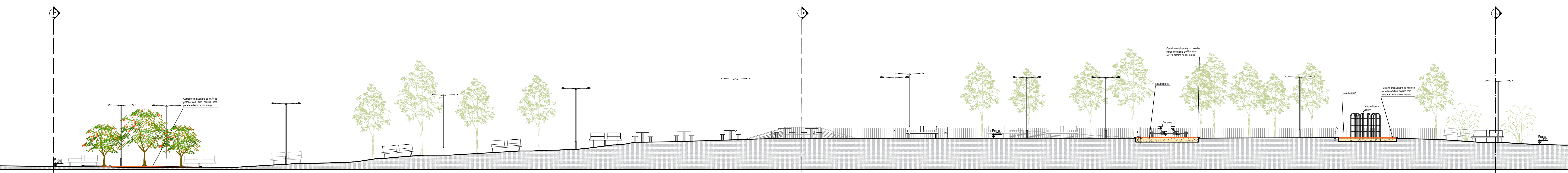

10 CORTE JJ'
Escala 1/125

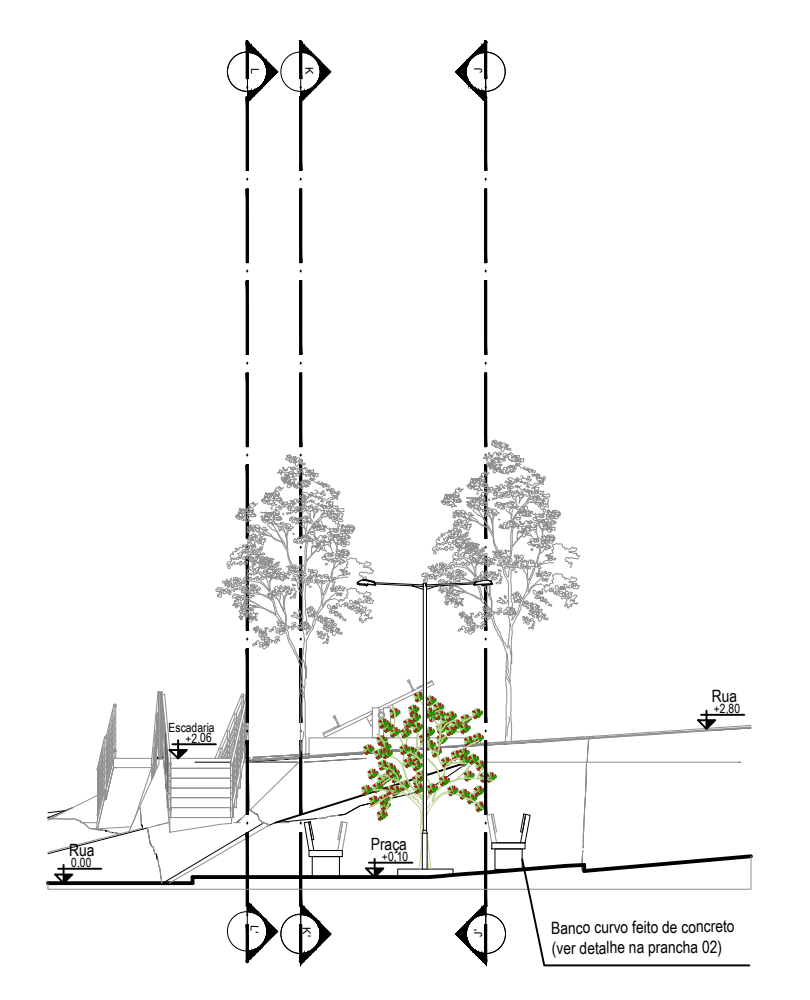

4 CORTE II'
Escala 1/125

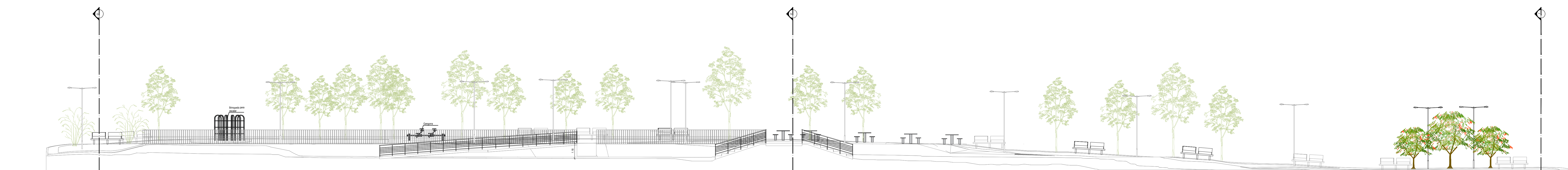

11 CORTE KK'
Escala 1/125

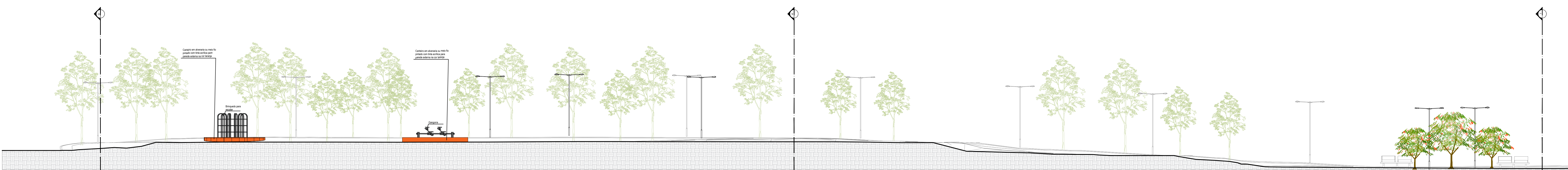

12 CORTE LL'
Escala 1/125

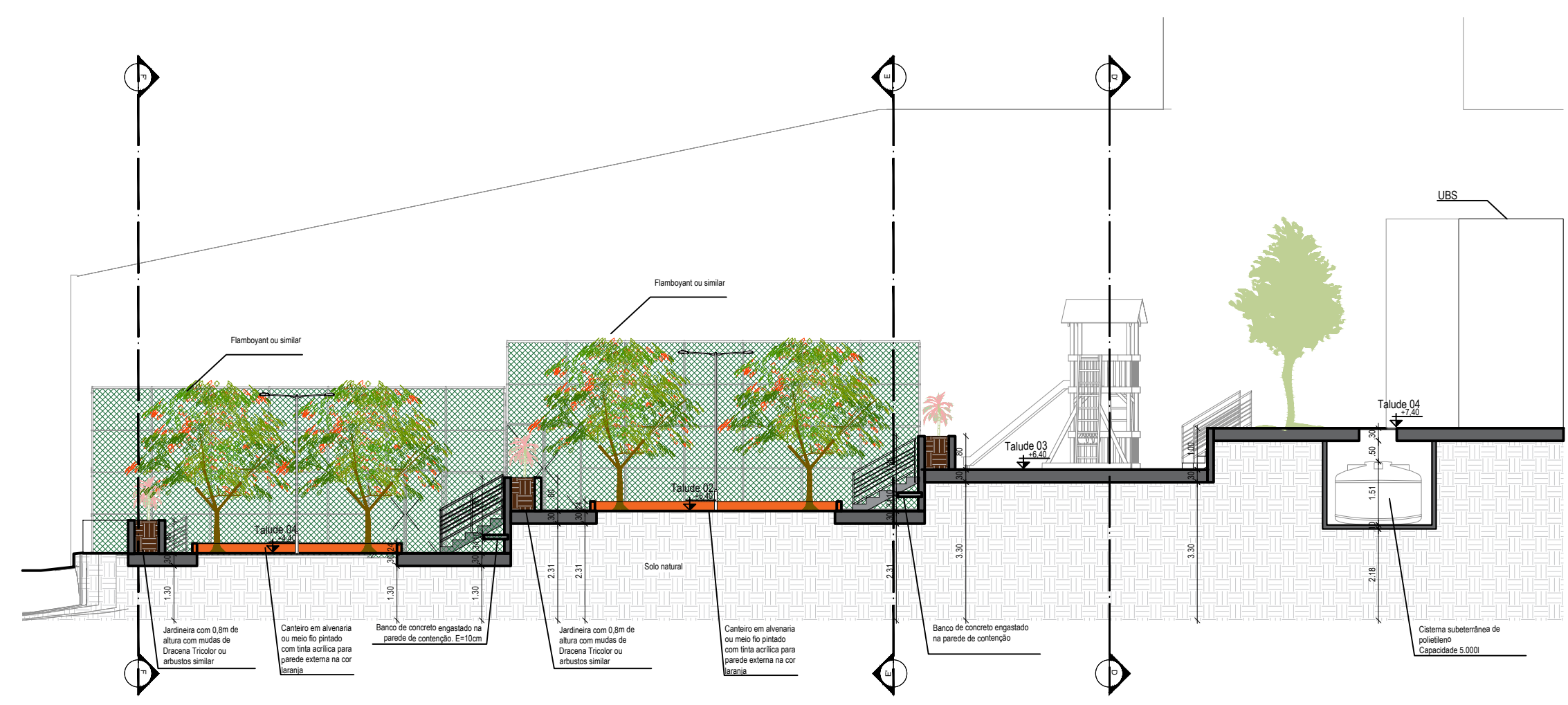

12 CORTE MM'
Escala 1/125

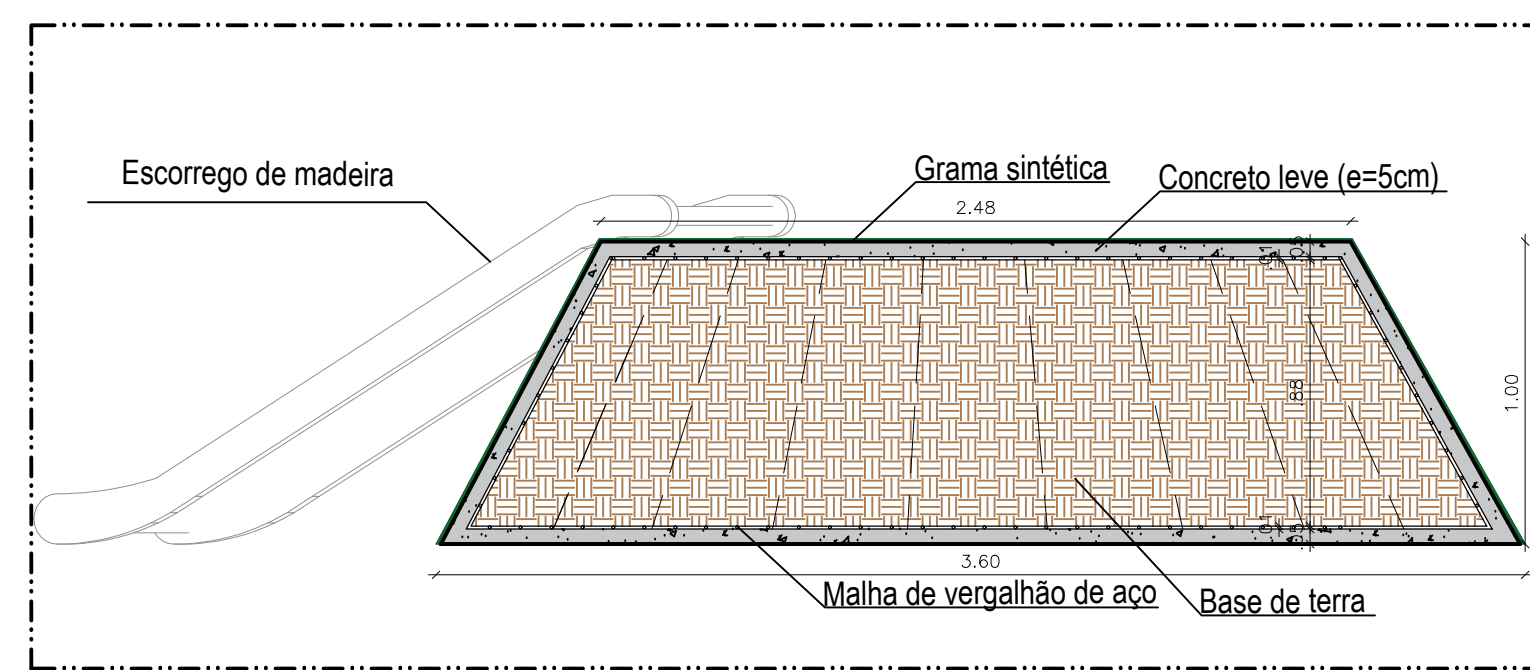

DETALHE XX: DIMENSÕES DO BRINQUEDO: MORRO DE GRAMA SINTÉTICA (2 UNIDADES)
ESCALA: 1/25

12 DETALHE ESCORREGO DE GRAMA SINTÉTICA
Escala 1/25

DESCRIÇÃO
Projeto urbanístico de requalificação para praça localizada na Rua Boa Vista popularmente conhecida como "Praça de Fazenda Velha" e criação de área lazer / esportes na área pública ao lado da UBS, no município de Toritama - PE.

Bruna Rafaela de Assis
Arquiteta e Urbanista
CAU A170058-8

Renata Karine da Silva Bertolino
Arquiteta e Urbanista
CAU A1875868

Município de Toritama C.N.P.J.11.245.054/0001-39

Natureza: Projeto de urbanismo e paisagismo
Proprietário: Município de Toritama
C.N.P.J.11.245.054/0001-39

DESENHOS:
Cortes DD', EE', FF', GG', HH', II', JJ', KK', LL', MM',
Detalhe do escorrego de grama sintética



QUADRO DE ÁREAS
Área do terreno pertencente a prefeitura: 783,98m²
Área da praça existente: 816,78m²

ESCALAS: 1/125, 1/25
DATA: Outubro/2020

PRANCHA:
06/06