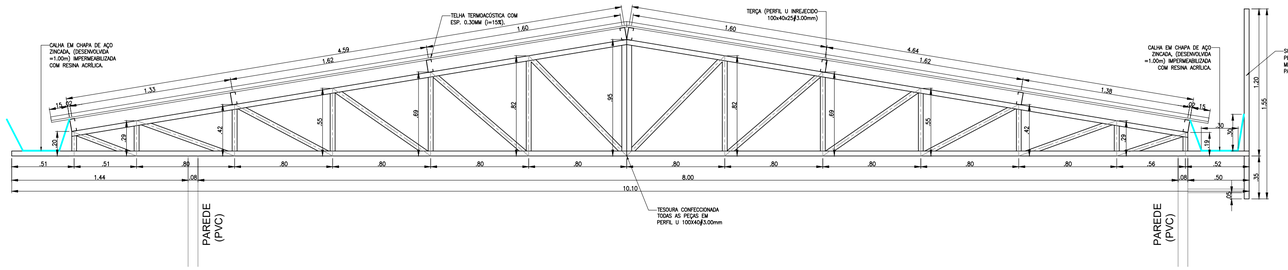

DETALHE DAS TESOURAS

ESCALA: 1/25

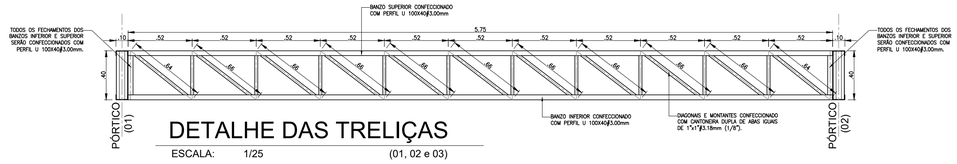

DETALHE DAS TRELIÇAS

ESCALA: 1/25 (01, 02 e 03)

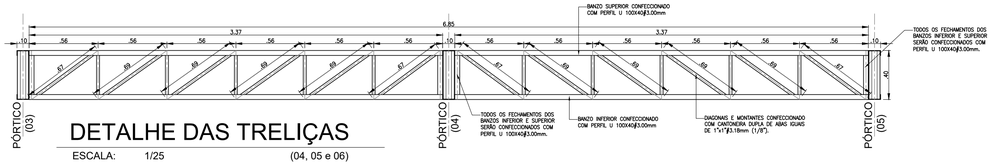

DETALHE DAS TRELIÇAS

ESCALA: 1/25 (04, 05 e 06)

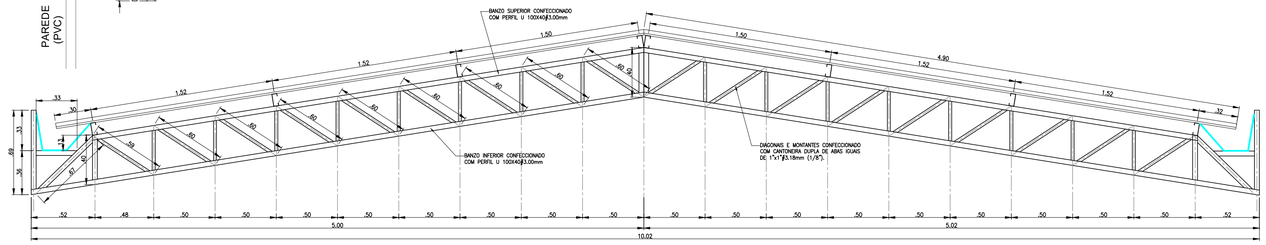

DETALHE DOS PÓRTICOS

ESCALA: 1/25

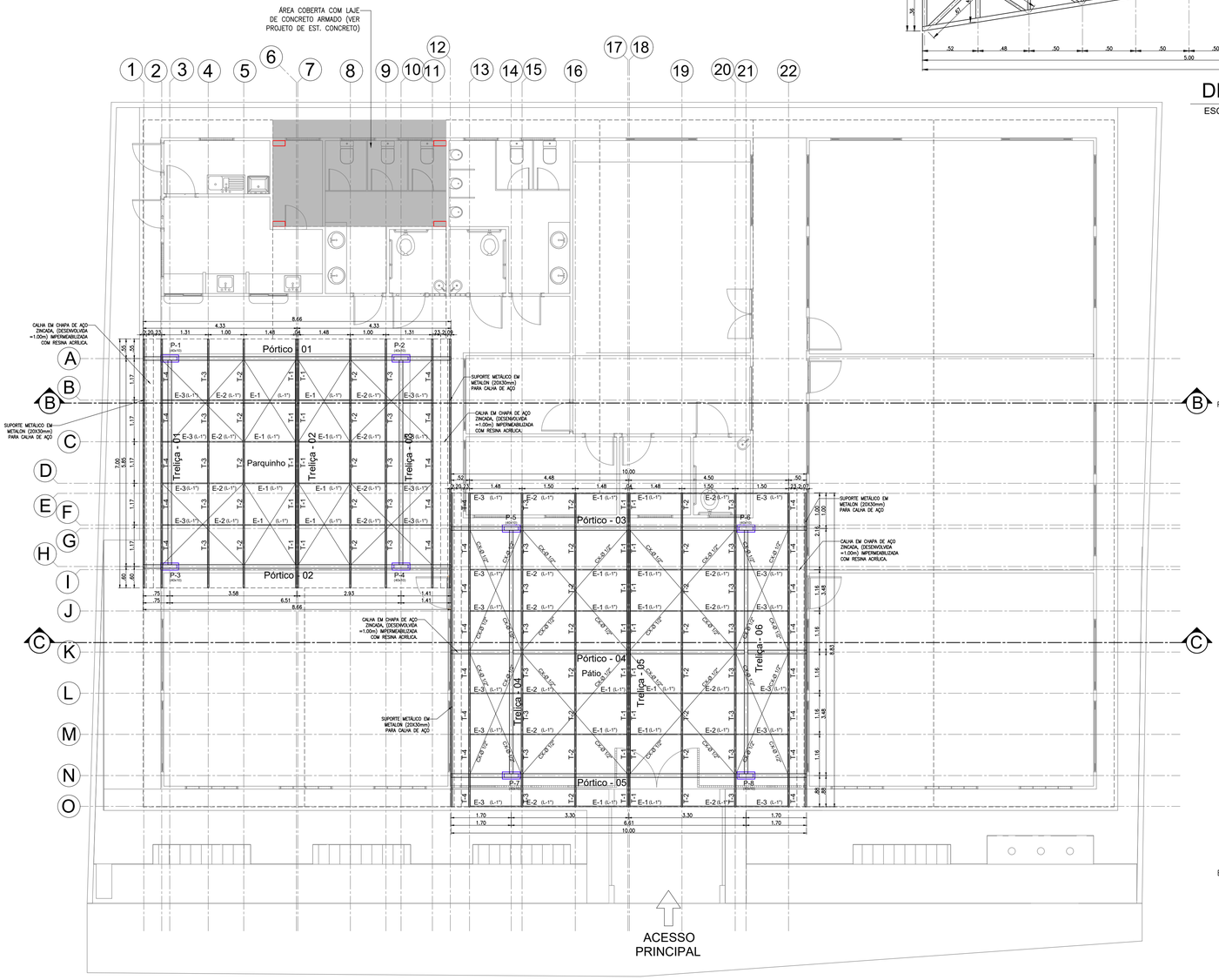

PLANTA DE COBERTURA

ESCALA: 1/75 (COTA=+4.60m)

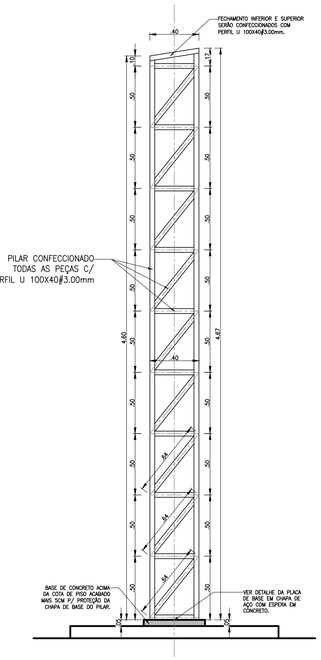

DET. PILARES - (01 à 08)

ESCALA: 1/25

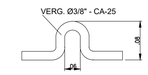

DET. GARRA _CONTRAVENTAMENTO

SEM ESCALA

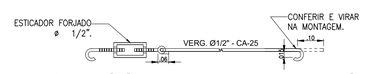

DET. CONTRAVENTAMENTO (CX)_Todos

SEM ESCALA

DESCRIÇÃO:
Projeto da estrutura metálica de cobertura para construção de uma escola de 4 salas de aula, localizada na Vila São Benedito, na zona rural do município de Toritama - PE.

CLEYTON DA SILVA ENGENHARIA - EIRELI
CNPJ: 27.928.441/0001-04
CREA 598860 - PE

Cleyton da Silva
Engenheiro Civil
CREA 12814477 D/PE

Município de Toritama
C.N.P.J.11.245.054/0001-39

NATUREZA:
Projeto estrutura metálica.

PROPRIETÁRIO:
Município de Toritama
C.N.P.J.11.245.054/0001-39

DESENHOS:
- Planta de cobertura
- Detalhes construtivos

ENGENHARIA
ARQUITETURA • PROJETOS • OBRAS

ÁREAS GERAIS:

Área do terreno = 666,65 m²	
Área de solo natural = 65,19m²	9,78%
Área de solo permeável = 42,61m²	6,39%
Área de solo impermeável = 561,84m²	84,28%
Área construída = 465,50m²	69,83%

ESCALA: 1/75 e 1/25

DATA: Junho de 2021

PRANCHA: 02/02